

# PROLONGAMENTO CHUCRI ZAIDAN



Fonte: Google Earth 2016

## LEGENDA

 Avenida Professor Alceu Maynard Araújo

# LOCALIZAÇÃO



Fonte: Google Earth 2016

#### LEGENDA



- Avenida Professor Alceu Maynard Araújo
- Área de influência

# ÁREA DE INFLUÊNCIA



Fonte: Google Earth 2016

#### LEGENDA



-  Avenida Professor Alceu Maynard Araújo
-  Área de influência
-  Croqui trajeto Prolongamento Chucri Zaidan

# PROJETO CHUCRI ZAIDAN x IMPLANTAÇÃO ATUAL



Fonte: Google Earth 2016

#### LEGENDA

-  Avenida Professor Alceu Maynard Araújo
-  Área de influência
-  Croqui trajeto Prolongamento Chucri Zaidan

# PROJETO CHUCRI ZAIDAN x IMPLANTAÇÃO ATUAL

## Número mínimo de mudas por m<sup>2</sup>

Área	A1	A2
	15000,00	6500,00
6	2500,00	1083,33

Fonte: CETESB

### PROLONGAMENTO CHUCRI ZAIDAN

#### QUADRO RESUMO

	QUANTIDADE	VALOR UNT	VALOR TOTAL
PLANTIO OBRIGATÓRIO	1013	R\$ 664,93	R\$ 673.574,09
CORTE	808	R\$ 391,44	R\$ 316.283,52
REMOÇÃO	30	R\$ 391,44	R\$ 11.743,20
TRANSPLANTE	404	R\$ 1.649,63	R\$ 666.450,52
MUDAS COMPENSAÇÃO	2634	R\$ 294,03	R\$ 774.475,02

GERAL	4889	X	R\$ 2.442.526,35
-------	------	---	------------------

Valor da muda com tutor = R\$: 294,03 em 05 de Maio de 2016 ( Referencia DAP03 )

Valor do corte = R\$: 391,44\_\*Fonte: Tabela de custo onerada 2016 - MH/Spobras

Valor do plantio (insumo + m. de obra + orla + muda) = R\$: 664,93\_\*Fonte: Tabela de custo onerada 2016 - MH/Spobras

Valor do transplante = R\$: 1.649,63\_\*Fonte: Tabela de custos Corredor Inajar de Souza



Fonte: Google Earth 2016

### LEGENDA

- Avenida Professor Alceu Maynard Araújo
- Área de influência
- Croqui trajeto Prolongamento Chucri Zaidan

# PROJETO CHUCRI ZAIDAN x IMPLANTAÇÃO ATUAL

# Área da Avenida Professor Alceu Maynard Araújo



Fonte: Google Earth 2016

# Parque da Aclimação

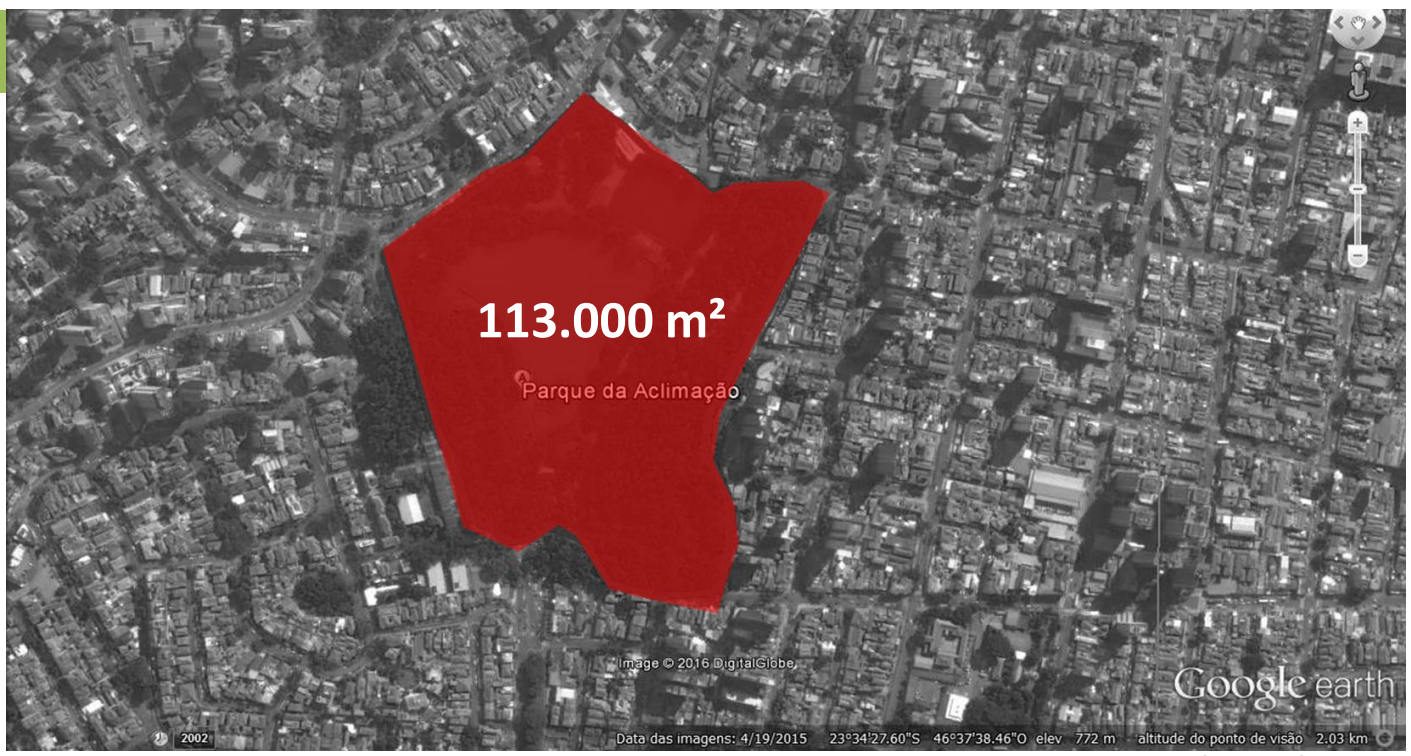

Fonte: Google Earth 2016

### LEGENDA

- Avenida Professor Alceu Maynard Araújo
- Área de influência

# ÁREA CHUCRI ZAIDAN x PARQUE DA ACLIMAÇÃO

✓ A implantação e a operação do empreendimento, incluindo todos os seus subcomponentes (túnel, ampliações em nível, nova ponte sobre o rio Pinheiros e respectivos dispositivos de acesso à Marginal Pinheiros), gerarão, ao todo 22, impactos considerados significativos sobre o meio socioeconômico ou antrópico, sendo: 7 impactos sobre a dinâmica populacional e as condições de vida; 3 impactos sobre a infraestrutura urbana e os equipamentos sociais; 3 impactos sobre a estrutura produtiva e de serviços; 1 impacto sobre a estrutura urbana; 6 impactos sobre o sistema viário, o tráfego e os transportes; e 2 impactos sobre a paisagem e o patrimônio edificado. Foram identificados 9 impactos positivos, 11 impactos negativos e 2 impactos com vetores opostos simultâneos (negativo e positivo).

## IMPACTOS SOCIAIS



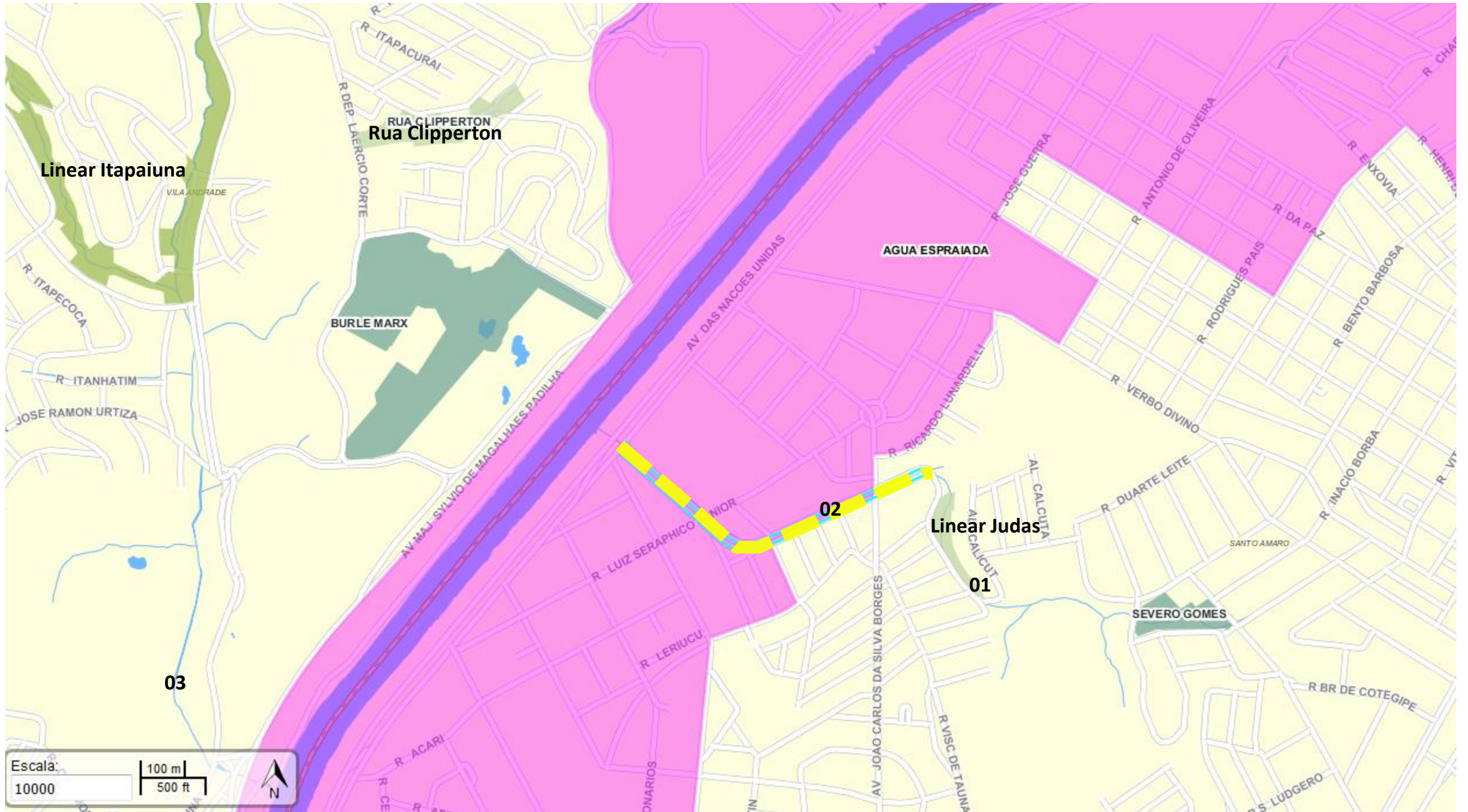

**LEGENDA**

- Avenida Professor Alceu Maynard Araújo
- OUC AE
- Parque Existente
- Proposto: Em implantação
- Proposto: Em planejamento

- 01** - Córrego Judas
- 02** - Córrego Maria Joaquina
- 03** - Córrego Morumbi

Fonte: GeoSampa

# PREVISÃO ÁREA VERDE PDE LEI 16.050/14

# EQUIPE

**Coordenação: Maria Helena**

**Drenagem: Micael e Pamela**

**Mobilidade/OUC: Fabiana, Laiane, Thiago ,Taynã,  
Viviane**