

SECRETARIA DO VERDE E MEIO AMBIENTE

FUNDO MUNICIPAL DE SANEAMENTO AMBIENTAL E
INFRAESTRUTURA - FMSAI

PROJETOS PARA RECUPERAÇÃO E IMPLANTAÇÃO DE PARQUES
MUNICIPAIS DE SÃO PAULO SOB A RESPONSABILIDADE DA SVMA

MODIFICAÇÃO DO PLANO DE INVESTIMENTOS

2019-1



PROJETOS 2017/2018 – SMSO

PRIORIDADE	PARQUE	AÇÃO	VALOR	ENQUADRAMENTO NA LEI 14.934/2009*	PA SVMA	SITUAÇÃO
0	Parque Chico Mendes	Contratação de projeto de captação, canalização de águas pluviais e desassoreamento do lago para melhorias no sistema de drenagem no Parque Chico Mendes e seu entorno	R\$ 239.341,44	Art. 6º, inc. VI	2017-0.069.904-7	Finalizado.
0	Parque Jacques Cousteau	Projeto de drenagem contemplando desvio de galerias de águas pluviais e contenção de erosão no Parque Jacques Cousteau	R\$ 371.167,90	Art. 6º, inc. VI	2017-0.069.905-5	Em andamento.
1	Parque Linear Córrego do Rio Verde	Contratação de projetos de drenagem para contenção de erosão na margem do Córrego do Rio Verde no Parque Linear Córrego do Rio Verde	R\$ 540.107,91	Art. 6º, inc. VI	6027.2017/0000475-5	Em andamento.
2	Parque do Pinheirinho D'Água	Contratação de projetos de drenagem e contenção de erosões ao longo do Parque Pinheirinho D'água em pontos nos Córregos do Fogo e do Ajuá	R\$ 2.862.497,35	Art. 6º, inc. VI	2015-0.130.432-8	Em andamento.
3	Parque Sérgio Vieira de Melo	Contratação de projeto de Estabilidade Geotécnica na área do Parque Sérgio Vieira de Melo para subsidiar obras drenagem e de retaludamento.	R\$ 159.357,32	Art. 6º, inc. VI	2012 – 0.181.792-3 2010 – 0.091.350-0	Em andamento.
4	Parque Linear Consciência Negra	Contratação de projetos de drenagem no Córrego Itaquera e de contenção de erosão e risco de deslizamento na borda do Parque Linear Consciência Negra.	R\$ 48.653,59	Art. 6º, inc. VI	6027.2017/0000468-2	Finalizado.
5	Parque Vila do Rodeio	Contratação de Levantamento Planialtimétrico Cadastral (LEPAC) e Projeto de drenagem e do muro de arrimo no limite do Parque Vila do Rodeio	R\$ 117.052,26	Art. 6º, inc. VI	6027.2017/0000499-2	Em andamento.
6	Parque Guarapiranga	Contratação de projetos para contenção de erosões e riscos de deslizamento incluindo drenagem na orla do Parque Guarapiranga	R\$ 399.498,03	Art. 6º, inc. VI	6027.2017/0000817-3	Em andamento.
TOTAL DAS AÇÕES			R\$ 5.483.031,42			

PROJETOS 2019 – PLANO DE INVESTIMENTOS

PREVISTO LOA 2019 E PROPOSTA DE MODIFICATIVO

DOTAÇÃO	LOA 2019	PROPOSTA DE MODIFICAÇÃO
AMPLIAÇÃO, REFORMA E REQUALIFICAÇÃO DE PARQUES (OBRAS) - SVMA - 86.27.18.541.3005.1703.44.90.51.00.03	R\$ 17.158.310,29	R\$ 21.837.498,05
CONSTRUÇÃO DE PARQUES (OBRAS) - SVMA - 86.27.18.541.3005.1702.44.90.51.00.03	R\$ 20.141.850,21	R\$ 13.279.253,13
AQUISIÇÃO DE IMÓVEIS (DESAPROPRIAÇÃO) - SVMA - 86.27.18.541.3005.1702.44.90.61.00.03	R\$ 1.000,00	R\$ 3.214.614,86
TOTAL 2019	R\$ 37.301.160,50*	R\$ 38.331.366,00

PROJETOS 2019 – PLANO DE INVESTIMENTOS

PREVISTO LOA 2019

AMPLIAÇÃO, REFORMA E REQUALIFICAÇÃO DE PARQUES (OBRAS) - SVMA - 86.27.18.541.3005.1703.44.90.51.00.03							Total Programado (2018)
Processo Adm. / Lote	Empresa Contratada	Contrato nº / Prefeitura Regional	Assentamento / Empreendimento	Valor Total do Contrato/orçamento (PO)	Valor Atualizado do Contrato (PO+Re)	Avanço Até Dez 2018	
				R\$	R\$	%	R\$
a autuar	a licitar	Pirituba	Pq. Pinheirinho D'Água - Obra de contenção das erosões	2.862.484,17			2.862.484,17
a autuar	a licitar	Capela do Socorro	Pq. do Laguinho - Jacques Cousteau - Obra de drenagem - desvio das galerias de águas pluviais	3.000.000,00			3.000.000,00
a autuar	a licitar	Capela do Socorro	Pq. do Laguinho - Jacques Cousteau - Obra de adequação das edificações	1.698.722,00			1.698.721,98
a autuar	a licitar	M'Boi Mirim	Pq. Guarapiranga - Projeto e obra de contenção do talude	500.000,00			500.000,00
a autuar	a licitar	Parelheiros	Pq. Natural Itaim - Obra de adequação da sede	100.000,00			100.000,00
a autuar	a licitar	Parelheiros	Pq. Natural Bororé - Obra de adequação da sede	100.000,00			100.000,00
a autuar	a licitar	Parelheiros	Pq. Natural Jaceguava - Obra de adequação de sede	100.000,00			100.000,00
a autuar	a licitar	Itaim Paulista	Pq. Chico Mendes - Obra de drenagem, desassoreamento do lago e contenção de erosão	3.000.000,00			3.000.000,00
a autuar	a licitar	Cidade Tiradentes	Pq. Vila do Rodeio - Obra de drenagem	1.200.000,00			1.200.000,00
a autuar	a licitar	Cidade Tiradentes	Pq. Linear Consciência Negra - Obra de contenção de erosão	1.000.000,00			1.000.000,00
a autuar	a licitar	Itaquera	Pq. Linear Rio Verde - Obra de contenção de erosão	1.000.000,00			1.000.000,00
a autuar	a licitar	São Mateus	Pq. Linear Oratório - Projeto e obra de contenção de erosão	1.500.000,00			1.500.000,00
a autuar	a licitar	Ermelino Matarazzo	Pq. Ermelino Matarazzo - Obra de contenção	134.737,05			134.737,06
6027.2018/0003735-3	a licitar	Cotia	Pq. CEMUCAM - LEPAC	840.810,48			840.810,48
6027.2018/0003712-4	a licitar	Butantã	Pq. Previdência - LEPAC	121.556,59			121.556,60

TOTAL: R\$ 17.158.310,29

PROJETOS 2019 – PLANO DE INVESTIMENTOS

PREVISTO LOA 2019

CONSTRUÇÃO DE PARQUES (OBRAS) - SVMA - 86.27.18.541.3005.1702.44.90.51.00.03							Total Programado (2019)
Processo Adm. / Lote	Empresa Contratada	Contrato nº / Prefeitura Regional	Assentamento / Empreendimento	Valor Total do Contrato (PO)	Valor Atualizado do Contrato (PO+Re)	Avanço Até Dez 2017	
				R\$	R\$	%	R\$
a autuar	a licitar	Pirituba	Pq. Brasilândia - Projeto Básico Completo e LEPAC	877.584,96	ok		877.584,96
a autuar	a licitar	Cidade Ademar	Pq. dos Búfalos - Obra de implantação - 2ª fase de implantação	7.500.000,00	ok		7.500.000,00
a autuar	a contratar	Capela do Socorro	Pq. Linear Aristocrata - Obra de implantação - 1ª fase de implantação	1.743.999,96	ok		1.743.999,96
a autuar	a licitar	Campo Limpo	Pq. Linear Itapaiuna - LEPAC	282.696,16	ok		282.696,16
a autuar	a licitar	Campo Limpo	Pq. Paraisópolis - Obra de implantação - 2ª fase de implantação	2.670.355,20	ok		2.670.355,20
a autuar	a licitar	Campo Limpo	Pq. Horto do Ipê - Obra de implantação - 2ª fase de implantação	8.628.952,83	ok		1.000.000,00
6027.2018/0000144-4	a licitar	Itaquera	Pq. Nair Belo - Obra de implantação	3.899.880,13	ok		1.389.117,61
a autuar	a licitar	Butantã	Obras de implantação da 2ª fase do Pq. COHAB Raposo Juliana de Carvalho Torres	7.259.281,35	ok		1.641.395,92
a autuar	a licitar	Butantã	Pq. Linear Sergio Vieira de Melo - Projeto Básico Completo, LEPAC	147.721,08	ok		147.721,08
a autuar	a licitar	Lapa	Pq. Leopoldina - Orlando Villas-Boas - Obra de implantação - implantação da 4ª fase	21.076.662,58	ok		2.888.979,32

TOTAL: R\$ 20.141.850,21

PROJETOS 2019 – PLANO DE INVESTIMENTOS

PREVISTO LOA 2019

AQUISIÇÃO DE IMÓVEIS (DESAPROPRIAÇÃO) - SVMA - 86.27.18.541.3005.1702.44.90.61.00.03							Total Programado (2018)
Processo Adm. / Lote	Empresa Contratada	Contrato nº / Prefeitura Regional	Assentamento / Empreendimento	Valor Total do Contrato (PO)	Valor Atualizado do Contrato (PO+Re)	Avanço Até Dez 2017	
				R\$	R\$	%	R\$
a autuar	a licitar	São Mateus	Desapropriação	1.000,00			1.000,00

TOTAL: R\$ 1.000,00

PROJETOS 2018 – PLANO DE INVESTIMENTOS

ZONA NORTE

PROPOSTA PARA MODIFICAÇÃO DO PLANO

AMPLIAÇÃO, REFORMA E REQUALIFICAÇÃO DE PARQUES (OBRAS) - SVMA - 86.27.18.541.3005.1703.44.90.51.00.03					Total Programado (2019)
Processo Adm. / Lote	Empresa Contratada	Contrato nº / Prefeitura Regional	Assentamento / Empreendimento	Valor Total do Contrato/orçamento (P0)	
				R\$	R\$
6027.2018/0003427-3	a contratar - Roque Rodrigues de Oliveira Junior Construtora - EPP	Perus	Pq. Anhanguera - Obra de readequação do CEMACAS	1.377.000,00	1.377.000,00
6027.2018/0000120-0	a contratar - Construdaher Construções e Serviços Ltda.	Perus	Pq. Anhanguera - Obra do Sistema de Tratamento de Efluentes	2.749.468,38	2.749.468,38
6027.2018/0003078-2	a contratar - Código Engenharia e Construções Ltda.	Perus	Pq. Anhanguera - Obra de readequação geral	1.026.701,43	1.206.701,43
6027.2017/0001102-6	a licitar	Perus	Pq. Anhanguera - Obra da rede de abastecimento	1.200.000,00	1.200.000,00
6027.2018/0003429-0	a contratar - Multimil Construtora Ltda.	Pirituba	Pq. Cidade de Toronto - Obra de readequação geral	934.647,52	934.647,52
6027.2018/0003428-1	a contratar - Potenza Engenharia e Construção Ltda.	Pirituba	Pq. Cidade de Toronto - Obra de readequação das passarelas	690.399,21	690.399,21
a autuar	a licitar	Pirituba	Pq. Pinheirinho D'Água - Obra de contenção das erosões	2.862.484,17	1.583.573,65
a autuar	a licitar	Pirituba	Pq. Rodrigo de Gásperi - Projeto de drenagem	350.000,00	350.000,00

TOTAL: R\$ 10.091.790,19

PROJETOS 2018 – PLANO DE INVESTIMENTOS

ZONA NORTE

PROPOSTA PARA MODIFICAÇÃO DO PLANO

CONSTRUÇÃO DE PARQUES (OBRAS) - SVMA - 86.27.18.541.3005.1702.44.90.51.00.03					Total Programado (2018)
Processo Adm. / Lote	Empresa Contratada	Contrato nº / Prefeitura Regional	Assentamento / Empreendimento	Valor Total do Contrato (P0)	
				R\$	R\$
a autuar	a licitar	Pirituba	Pq. Linear Córrego do Bispo - Projeto e Obra - 1ª fase de implantação	877.584,96	877.584,96

TOTAL: R\$ 877.584,96

PROJETOS 2018 – PLANO DE INVESTIMENTOS

ZONA SUL

PROPOSTA PARA MODIFICAÇÃO DO PLANO

AMPLIAÇÃO, REFORMA E REQUALIFICAÇÃO DE PARQUES (OBRAS) - SVMA - 86.27.18.541.3005.1703.44.90.51.00.03					Total Programado (2019)
Processo Adm. / Lote	Empresa Contratada	Contrato nº / Prefeitura Regional	Assentamento / Empreendimento	Valor Total do Contrato/orçamento (P0)	
				R\$	R\$
6027.2018/0003609-8	a licitar	Santo Amaro, M'Boi Mirim e Capela do Socorro	Pqs. São José, Severo Gomes, Jd. Prainha e Jd. Herculano - Projeto Básico, LEPAC, estudo hidrológico e sondagem	393.449,18	393.449,18
6027.2018/0003396-0	a contratar - SIGGeo Engenharia e Consultoria Ltda.	Parelheiros e Capela do Socorro	Pqs. Naturais Itaim e Varginha - Projeto Básico Completo	586.500,00	586.500,00
a autuar	a licitar	Capela do Socorro	Pq. do Laguinho - Jacques Cousteau - Obra de drenagem - desvio das galerias de águas pluviais	3.000.000,00	1.250.000,00
a autuar	a licitar	Capela do Socorro	Pq. do Laguinho - Jacques Cousteau - Obra de adequação das edificações	1.398.722,03	1.398.722,03
a autuar	a licitar	M'Boi Mirim	Pq. Guarapiranga - Projeto e obra de contenção do talude	300.000,00	300.000,00
a autuar	a licitar	Parelheiros	Pq. Natural Bororé - Obra de adequação da sede	100.000,00	100.000,00
a autuar	a licitar	Parelheiros	Pq. Natural Jaceguava - Obra de adequação de sede	100.000,00	100.000,00
a autuar	a licitar	Parelheiros	Pq. Natural Itaim - Obra de adequação da sede	126.832,85	126.832,85

TOTAL: R\$ 4.255.504,06

PROJETOS 2018 – PLANO DE INVESTIMENTOS

ZONA SUL

PROPOSTA PARA MODIFICAÇÃO DO PLANO

CONSTRUÇÃO DE PARQUES (OBRAS) - SVMA - 86.27.18.541.3005.1702.44.90.51.00.03					Total Programado (2018)
Processo Adm. / Lote	Empresa Contratada	Contrato nº / Prefeitura Regional	Assentamento / Empreendimento	Valor Total do Contrato (PO)	
				R\$	R\$
6027.2017/0000306-6	DB Construções	040/SVMA/2017 - Cidade Ademar	Pq. dos Búfalos - Obra de cercamento - 1ª fase de implantação	2.186.999,95	780.186,84
6027.2018/0000432-3	Ethos Urbanismo e Arquitetura Ltda.	Cidade Ademar	Pq. dos Búfalos - Projeto Básico Completo, LEPAC, sondagem - 2ª fase de implantação	435.000,00	151.652,17
a autuar	a licitar	Cidade Ademar	Pq. dos Búfalos - Obra de implantação - 2ª fase de implantação	7.500.000,00	3.000.000,00
6027.2018/0002051-5	ProjeSolos Topografia e Projetos	Capela do Socorro	Pq. Linear Aristocrata - LEPAC	7.500,00	7.500,00
6027.2018/0003641-1	a licitar	Capela do Socorro	Pq. Linear Aristocrata - Projeto Básico Completo e sondagem	43.976,86	43.976,86
a autuar	a contratar	Capela do Socorro	Pq. Linear Aristocrata - Obra de implantação - 1ª fase de implantação	1.744.000,00	1.308.000,00
6027.2018/0000352-1	Engenharia e Comércio Rigel Ltda.	023/SVMA/2018 - Parelheiros	Pq. Nascentes do Ribeirão Colônia - Obra de adequação da sede - 1ª fase de implantação	698.556,41	578.271,19
a autuar	a licitar	Campo Limpo	Pq. Linear Itapaiuna - LEPAC	282.696,16	282.696,16
a autuar	a licitar	Campo Limpo	Pq. Paraisópolis - Obra de implantação - 2ª fase de implantação	2.619.768,57	1.258.137,44
a autuar	a licitar	Campo Limpo	Pq. Horto do Ipê - Obra de implantação - 2ª fase de implantação	8.628.952,83	280.470,62

TOTAL: R\$ 7.690.891,28

PROJETOS 2018 – PLANO DE INVESTIMENTOS

LESTE

PROPOSTA PARA MODIFICAÇÃO DO PLANO

AMPLIAÇÃO, REFORMA E REQUALIFICAÇÃO DE PARQUES (OBRAS) - SVMA - 86.27.18.541.3005.1703.44.90.51.00.03					Total Programado (2019)
Processo Adm. / Lote	Empresa Contratada	Contrato nº / Prefeitura Regional	Assentamento / Empreendimento	Valor Total do Contrato/orçamento (PO)	
				R\$	R\$
a autuar	a licitar	Itaim Paulista	Pq. Chico Mendes - Obra de drenagem, desassoreamento do lago e contenção de erosão	3.019.523,61	2.742.877,81
a autuar	a licitar	Cidade Tiradentes	Pq. Vila do Rodeio - Obra de drenagem	500.000,00	500.000,00
a autuar	a licitar	Cidade Tiradentes	Pq. Linear Consciência Negra - Obra de contenção de erosão	500.000,00	500.000,00
a autuar	a licitar	Itaquera	Pq. Linear Rio Verde - Obra de contenção de erosão	500.000,00	500.000,00
6027.2018/0002854-0	a licitar	São Mateus	Pq. das Nebulosas - Projeto de drenagem, LEPAC	84.949,27	84.949,27
a autuar	a licitar	São Mateus	Pq. das Nebulosas - Obra de drenagem	1.000.000,00	1.000.000,00
6027.2018/0002406-5	M.A.S. Construções e Empreendimentos Ltda.	025/SVMA/2018 - São Mateus	Pq. das Nebulosas - Obra de adequação geral	1.059.259,56	1.026.842,50
a autuar	a licitar	Sapopemba	Pq. Linear Oratório - Projeto de contenção de erosão	173.167,15	173.167,15

TOTAL: R\$ 6.527.836,73

PROJETOS 2018 – PLANO DE INVESTIMENTOS

LESTE

PROPOSTA PARA MODIFICAÇÃO DO PLANO

CONSTRUÇÃO DE PARQUES (OBRAS) - SVMA - 86.27.18.541.3005.1702.44.90.51.00.03					Total Programado (2018)
Processo Adm. / Lote	Empresa Contratada	Contrato nº / Prefeitura Regional	Assentamento / Empreendimento	Valor Total do Contrato (P0)	
				R\$	R\$
6027.2018/0000240-1	D.P.GREMES Engenharia e Topografia ME	019/SVMA/2018 - São Mateus	LEPAC da área pública e área dos núcleos do Pq. Natural Cabeceiras do Aricanduva	107.900,00	75.530,00
6027.2018/0000144-4	Esteto Engenharia e Comércio Ltda.	Itaquera	Pq. Nair Belo - Obra de implantação	2.878.779,68	2.878.779,68
6027.2018/0002877-3	Arcante Construtora Ltda. - EPP	São Mateus	Pq. Fazenda da Juta - LEPAC	11.540,00	11.540,00

TOTAL: R\$ 2.965.849,68

PROJETOS 2018 – PLANO DE INVESTIMENTOS

ZONA CENTRO-OESTE

PROPOSTA PARA MODIFICAÇÃO DO PLANO

AMPLIAÇÃO, REFORMA E REQUALIFICAÇÃO DE PARQUES (OBRAS) - SVMA - 86.27.18.541.3005.1703.44.90.51.00.03					Total Programado (2019)
Processo Adm. / Lote	Empresa Contratada	Contrato nº / Prefeitura Regional	Assentamento / Empreendimento	Valor Total do Contrato/orçamento (PO)	
				R\$	R\$
6027.2018/0003735-3	a licitar	Cotia	Pq. CEMUCAM - LEPAC	840.810,48	840.810,48
6027.2018/0003712-4	a licitar	Butantã	Pq. Previdência - Projetos e obras para readequação	121.556,59	121.556,59

TOTAL: R\$ 962.367,07

PROJETOS 2018 – PLANO DE INVESTIMENTOS

ZONA CENTRO-OESTE

PROPOSTA PARA MODIFICAÇÃO DO PLANO

CONSTRUÇÃO DE PARQUES (OBRAS) - SVMA - 86.27.18.541.3005.1702.44.90.51.00.03					Total Programado (2018)
Processo Adm. / Lote	Empresa Contratada	Contrato nº / Prefeitura Regional	Assentamento / Empreendimento	Valor Total do Contrato (PO)	
				R\$	R\$
6027.2018/0002698-0	R.J.C. Sinalização Urbana Ltda.	Butantã	Pq. Linear Água Podre - Obras de implantação cercamento e calçada - 1ª fase de implantação	411.000,00	635.313,75
6027.2018/0002701-3	SIGGeo Engenharia e Consultoria Ltda.	Butantã	Pq. Linear Água Podre - Projeto Básico Completo, LEPAC, sondagem	184.140,00	461.892,38
a autuar	a licitar	Butantã	Pq. Linear Sergio Vieira de Melo - Projeto Básico Completo, LEPAC	147.721,08	147.721,08
a autuar	a licitar	Lapa	Pq. Leopoldina - Orlando Villas-Boas - Obra de implantação - implantação da 4ª fase	21.076.662,58	500.000,00

TOTAL: R\$ 1.744.927,21

PROJETOS 2018 – PLANO DE INVESTIMENTOS

PREVISTO

AQUISIÇÃO DE IMÓVEIS (DESAPROPRIAÇÃO) - SVMA - 86.27.18.541.3005.1702.44.90.61.00.03							Total Programado (2018)
Processo Adm. / Lote	Empresa Contratada	Contrato nº / Prefeitura Regional	Assentamento / Empreendimento	Valor Total do Contrato (PO)	Valor Atualizado do Contrato (PO+Re)	Avanço Até Dez 2017	
				R\$	R\$	%	R\$
a autuar	a licitar	São Mateus	Desapropriação	1.000,00			1.000,00

TOTAL: R\$ 1.000.000,00

PROPOSTA PARA MODIFICAÇÃO DO PLANO

AQUISIÇÃO DE IMÓVEIS (DESAPROPRIAÇÃO) - SVMA - 86.27.18.541.3005.1702.44.90.61.00.03					Total Programado (2018)
Processo Adm. / Lote	Empresa Contratada	Contrato nº / Prefeitura Regional	Assentamento / Empreendimento	Valor Total do Contrato (PO)	
				R\$	R\$
		São Mateus	Pq. Natural Cabeceiras do Aricanduva - Desapropriação	3.214.614,86	3.214.614,86

TOTAL: R\$ 3.214.614,86

PROPOSTA

Parque Cidade de Toronto

Pirituba | 126.200 m² | Bacia Córrego Fiat Lux

Situação Atual: Inicialmente, o referido parque contava com duas passarelas de madeira. Atualmente, encontra-se no local, somente uma passarela em madeira, interdita devido ao seu estado avançado de deterioração. Além disso, as calçadas do entorno, e parte de suas instalações encontram-se deterioradas.

Proposta de Ação: Reforma das passarelas do parque, readequação das calçadas do entorno do parque e de sua infraestrutura de lazer

Valor da Ação: R\$1.500.000,00

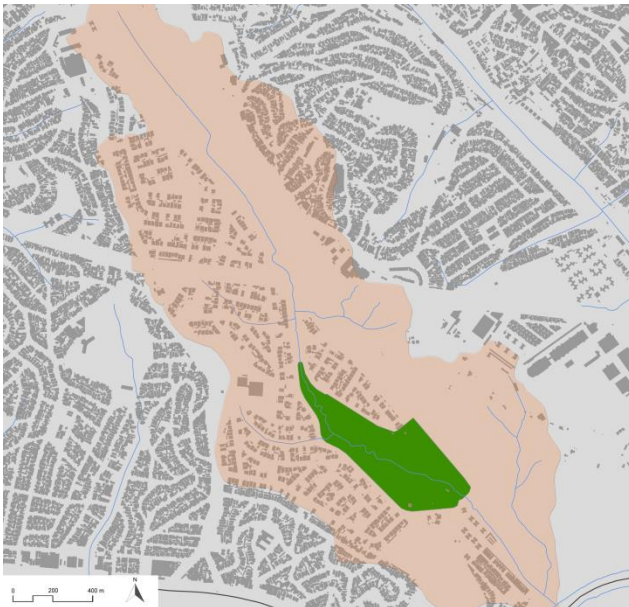

PROPOSTA

Parque Anhanguera

Perus | 9.625.000,00m² | Córrego Santa Fé e São Miguel

Situação Atual: As edificações e equipamentos encontram-se deteriorados e o sistema de abastecimento de água necessita ser modernizado. A captação de efluentes do CeMaCAs está sendo executada através de sistema provisório. Parte das instalações do CeMaCAs necessitam de reparos, além da ampliação do número de recintos.

Proposta de Ação: Readequação do sistema de abastecimento de água do parque e das instalações da área referente à visitação pública. Na área do CeMaCAs, implantação de sistema de tratamento de efluentes, readequação das instalações gerais e construção de novos recintos

Valor da Ação: R\$ 6.140.000,00

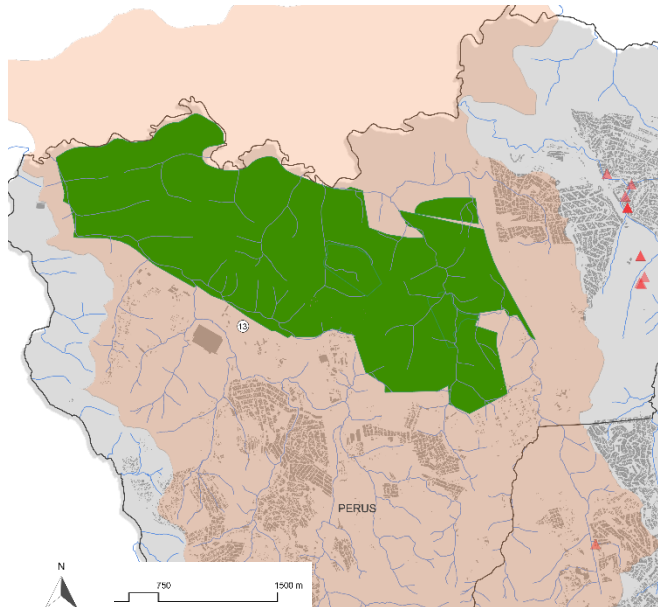

PROPOSTA

Parque Jardim Apura-Búfalos

Cidade Ademar | 698.412 m² | Bacia Córrego Apurá

Situação Atual: O parque apresenta grande relevância sócio-ambiental pois está localizado em Área de Proteção e Recuperação de Mananciais, na Macrozona de Proteção e Recuperação Ambiental e na Macroárea de Redução da Vulnerabilidade e Recuperação Ambiental, além de ser uma das poucas áreas verdes e livres da Cidade Ademar.

Proposta de Ação: Conclusão do cercamento e 2ª Fase de Implantação – LEPAC e elaboração de projeto básico para contratação de obras.

Valor da Ação : R\$ 4.198.730,85

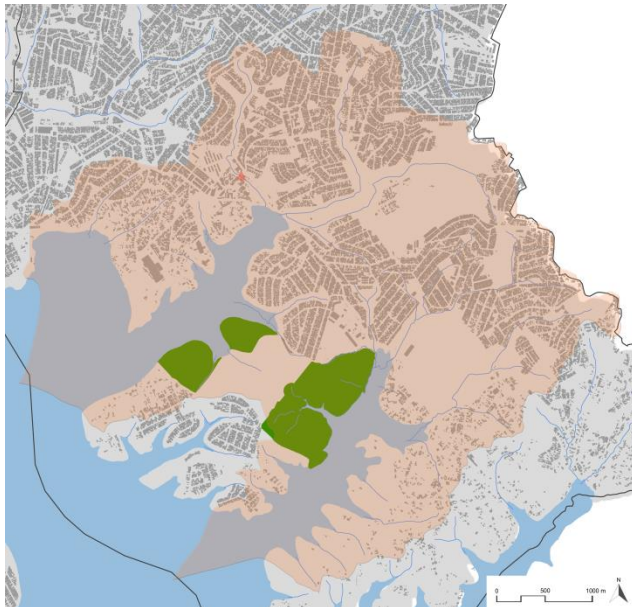

PROPOSTA

Parque Nasc. do Ribeirão Colônia

Parelheiros | 110.685 m² | Bacia Ribeirão Colônia

Situação Atual: O Parque está localizado dentro da APA Bororé-Colônia, próximo à braço da Represa Billings, em Área de Proteção de Mananciais. Pelo PDE a área está inserida na Macrozona de Proteção e Recuperação Ambiental que também integra a Zona Rural do município. A área do parque está abandonada, necessitando de uma readequação total.

Proposta de Ação: Readequação emergencial das duas edificações (Casa Sede e Galpão) para abrigar a administração do Parque, a sede das APAs e uma escola de agroecologia.

Valor da Ação 2018: R\$ 5.295.464,94

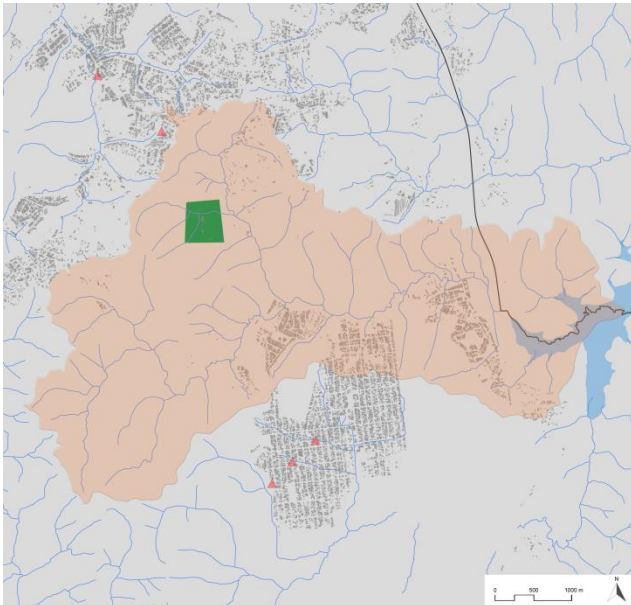

PROPOSTA

Parque Linear Aristocratas

Capela do Socorro | 36.883,81 m² | Bacia Córrego Reimberg Cocaia

Situação Atual: O Parque Linear Aristocratas, localizado em área de grande vulnerabilidade urbana, possui grande valor histórico e ambiental, contudo foi área de ocupações irregulares. A contratação do LEPAC e do Projeto Básico objetivam a futura contratação de obras para a área.

Proposta de Ação: Contratação de LEPAC e Projeto Básico.

Valor da Ação: R\$ 93.626,55

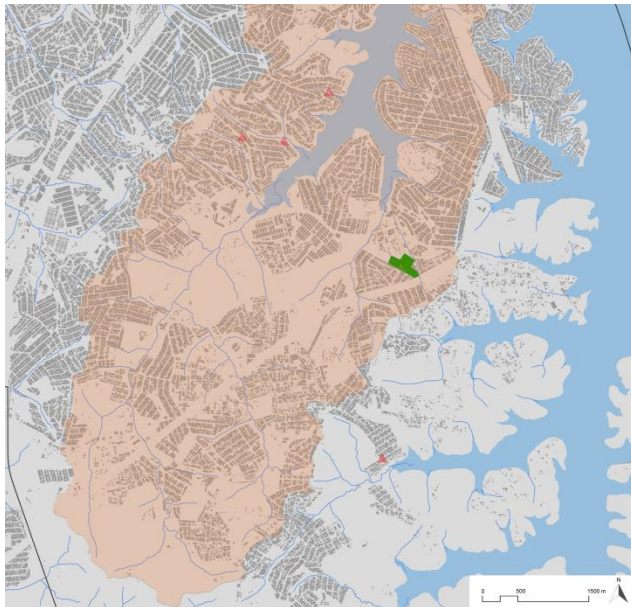

PROPOSTA

Projetos de Drenagem Zona Sul

Prefeituras Regionais de M'Boi Mirim, Capela do Socorro e Santo Amaro

Situação Atual: Existem atualmente, diversos parques com erosões em córregos, encostas e nas beiras das represas. Foram selecionados quatro parques para esta fase: Severo Gomes, Jardim Prainha, Jardim Herculano e Linear São José. Estes parques estão em situação crítica e necessitam de intervenções para que se evite acidentes e perdas materiais.

Proposta de Ação: Contratação de LEPAC e Projeto de contenção de erosão.

Valor da Ação: R\$ 393.452,49

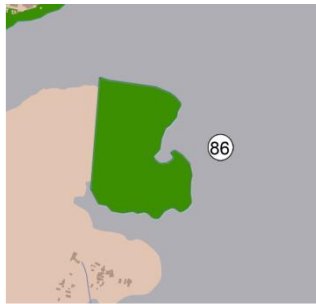
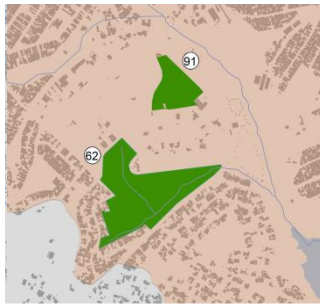

PROPOSTA

Parques Naturais Itaim e Varginha

Parelheiros e Capela do Socorro | 4.758.580,27 m² e 4.209.829,09 m² | Bacia Ribeirão Parelheiros e Ribeirão Varginha

Situação Atual: Após o recebimento das áreas dos parques, não foram realizadas ações para a real implantação dos parques naturais. A contratação de Projeto Básico Completo tem por objetivo possibilitar que as áreas se tornem acessíveis e as edificações possam ser readequadas.

Proposta de Ação: Contratação de LEPAC e Projeto Básico.

Valor da Ação: R\$ 900.000,00

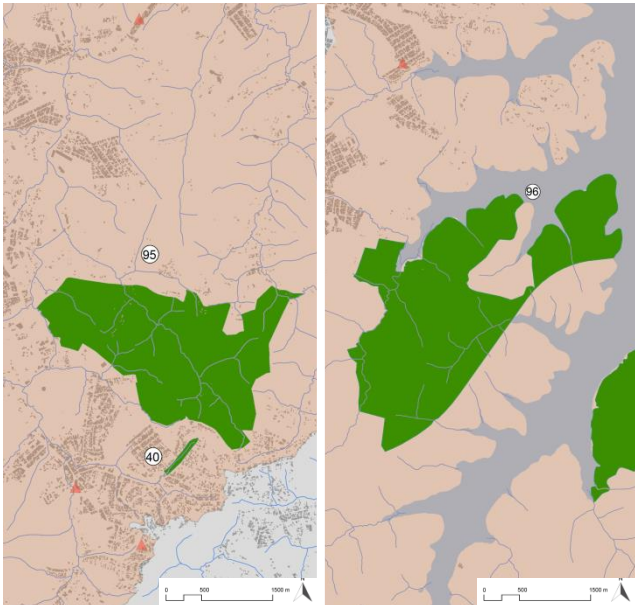

PROPOSTA

Parque Natural Itaim

Parelheiros | 4.758.580,27 m² | Bacia do Ribeirão Parelheiros

Situação Atual: Após o recebimento das áreas dos parques, não foram realizadas ações para a real implantação dos parques naturais. O Parque Natural Itaim tem uma Casa Sede com características arquitetônicas únicas, e o objetivo é contratar obras para que sejam readequada a edificação evitando a sua degradação e interdição.

Proposta de Ação: Contratação de obras de reforma da edificação da casa Sede do PNM Itaim.

Valor da Ação: R\$ 100.000,00

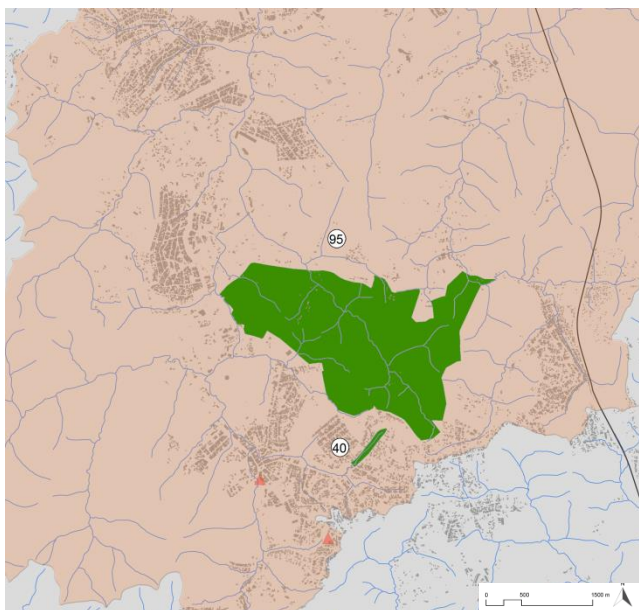

PROPOSTA

Parque Vila do Rodeio

Cidade Tiradentes | 622.113 m² | Bacia Ribeirão Itaquera

Situação Atual: O Parque Vila do Rodeio foi criado para preservar parte das nascentes do Córrego do Rodeio e mata remanescente em estágio de regeneração. Sua implantação abrange uma micro-bacia hidrográfica que sofria pressão por ocupação irregular.

Proposta de Ação: LEPAC e Projeto de drenagem e muro de arrimo.

› Interface com SMSO.

Valor da Ação: R\$ 1.200.000,00

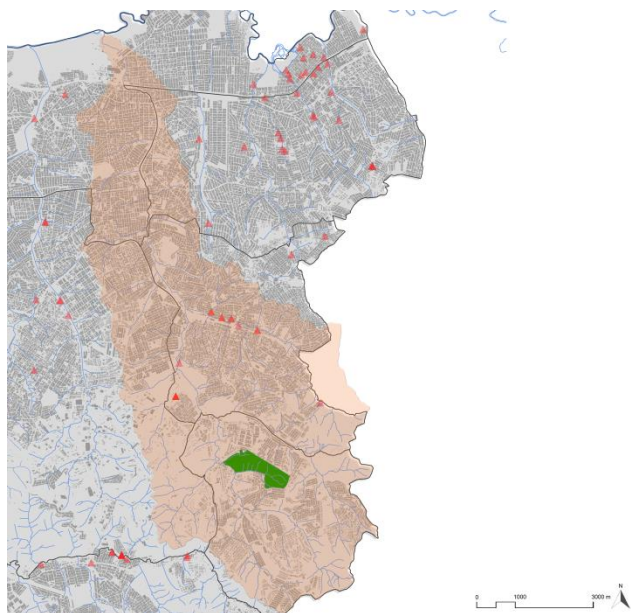

PROPOSTA

Parque das Nebulosas

São Mateus | 61.645,96 m² | Baía Rio Aricanduva

Situação Atual: O Parque está com problemas de drenagem e seus equipamentos a região é altamente impermeabilizada e com alto nível de adensamento de área construída e populacional no entorno. Além disso, foi verificada necessidade de intervenção urgente nos equipamentos e revitalização da área para a população

Proposta da ação: Readequação do Parque, projeto e obra de drenagem.

Valor da Ação: R\$ 2.643.491,25

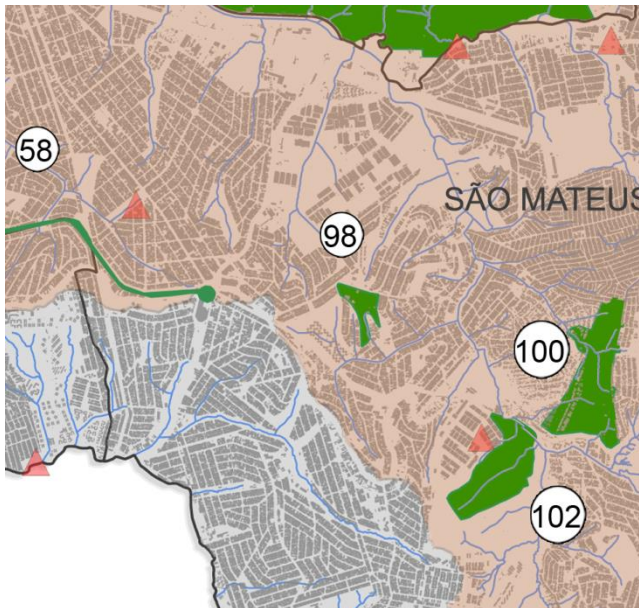

PROPOSTA

Parque Nair Belo

Itaquera | Bacia do Aricanduva

Situação Atual: A área possui potencial de preservação e requalificação do remanescente florestal. A implantação deste Parque propõe a criação de espaços de estar, lazer, com visuais interessantes da área do próprio Parque e do entorno, além de possuir uma nascente na área a ser implantada. Entre as infraestruturas previstas, está incluso paisagismo, cercamento, administração, estares e passeios em geral e reflorestamento

Proposta da ação: Implantação da 1ª fase do Parque

Valor da Ação: R\$ 3.755.776,56

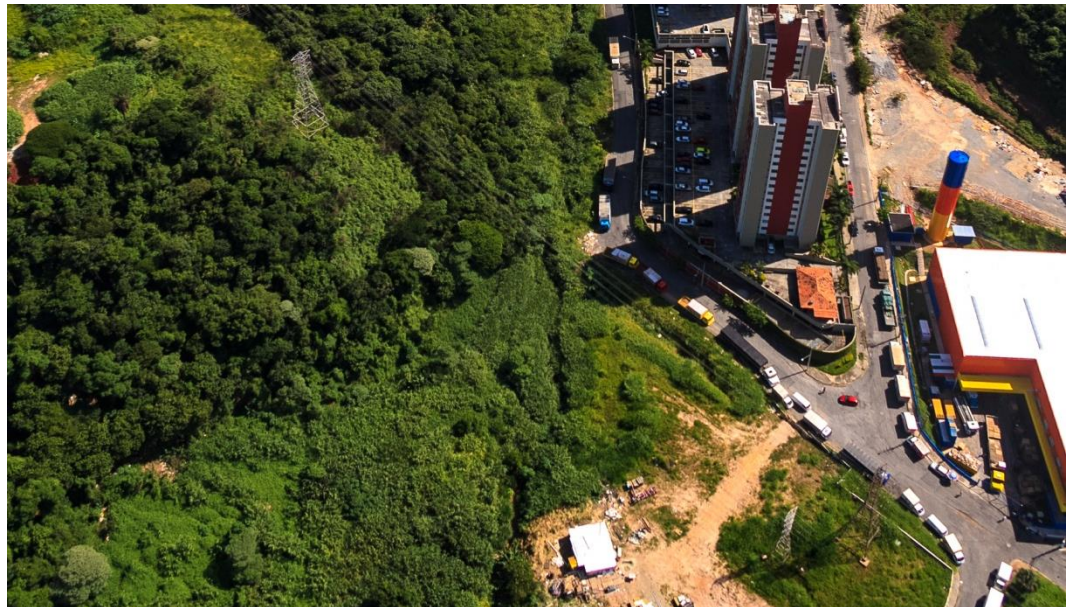
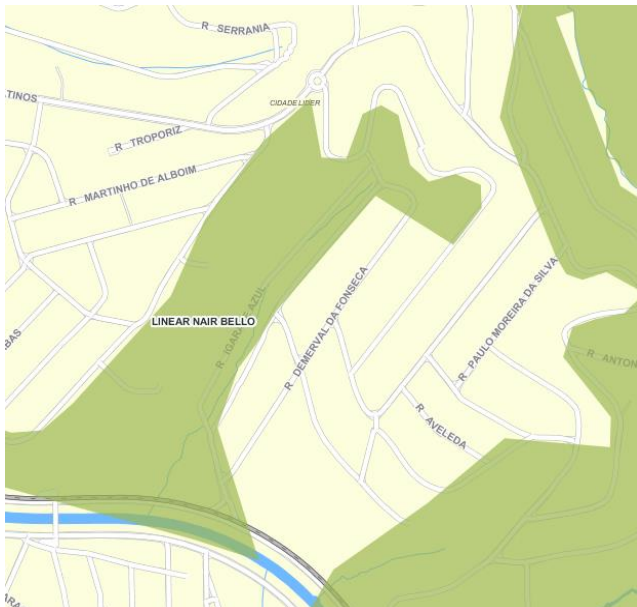

PROPOSTA

Parque Natural Cabeceiras do Aricanduva

São Mateus | 2.645.736,94 m² | Aricanduva

Situação Atual: Este parque foi designado como Parque Natural devido a grande quantidade de mata preservada e da presença de diversas nascentes do Rio Aricanduva e do Córrego Limoeiro. A região faz parte da Macrozona de Proteção e Recuperação Ambiental. Está inserido em relevo fortemente ondulado e altitudes variando de 810 a 965 m, contendo uma grande quantidade de nascentes. A maioria das cabeceiras de drenagem é orientada de sudoeste para noroeste ou de sul para norte.

Proposta de Ação: Levantamento Planialtimétrico Cadastral (LEPAC) e desapropriações.

Valor da Ação (LEPAC): R\$ 386.200,69

Valor da Ação (Desapropriações): R\$ 6.725.092,06

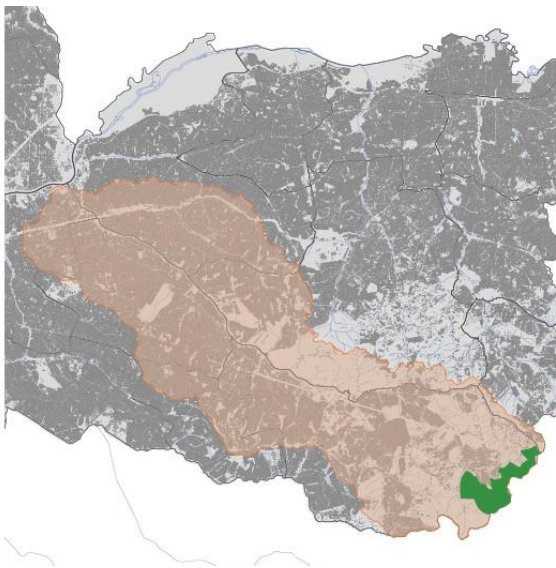

PROPOSTA

Parque Linear da Água Podre – Trecho das Nascentes

Butantã | 41.500m² | Bacia Córrego Jaguaré

Situação Atual: Os trechos 01, 02, 03 e 04 têm projeto básico desenvolvido pela NK&F, conduzido por DEPLAN. Coube a DEPAVE-1 a contratação do Projeto Básico das Nascentes do Córrego Água Podre. Trata-se de área acidentada, com vegetação preservada onde nasce o Córrego Água Podre.

Proposta de Ação: LEPAC, Sondagem, Projeto Básico, Calçadas e instalação de Gradil do Trecho das Nascentes.

› Interface com SVMA/DEPLAN.

Valor da Ação: R\$ 1.228.712,10

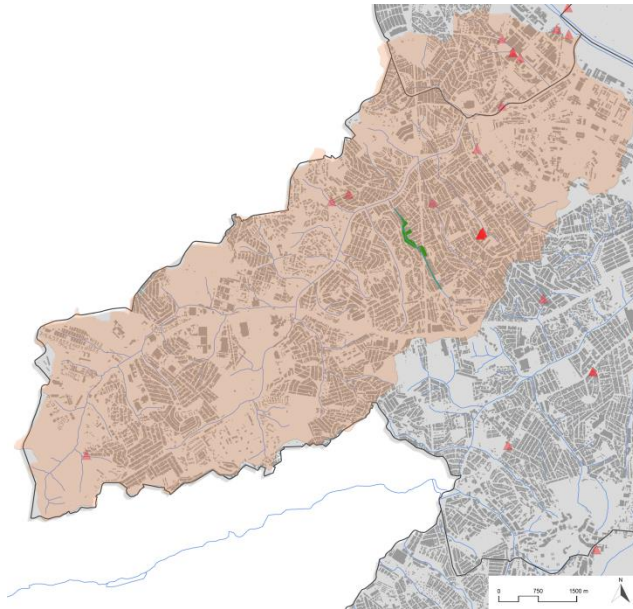

PROPOSTA

Parque Cemucam

Cotia | 904.691 m² | Bacia Rio Cotia

Situação Atual: O último levantamento topográfico realizado na área data de 1974.

Proposta de Ação: Contratação de Levantamento Planialtimétrico (LEPAC).

Valor da Ação: R\$ 854.794,51.

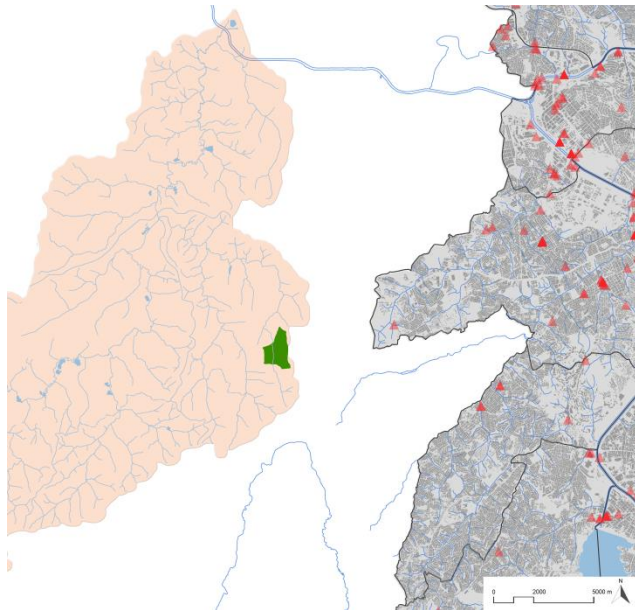

PROPOSTA

Parque Previdência

Butantã | 89.734 m² | Bacia Rio Cotia

Situação Atual: Necessário a contratação de Levantamento Topográfico complementar para o parque.

Proposta de Ação: Contratação de Levantamento Planialtimétrico (LEPAC).

Valor da Ação: R\$ 120.433,17.

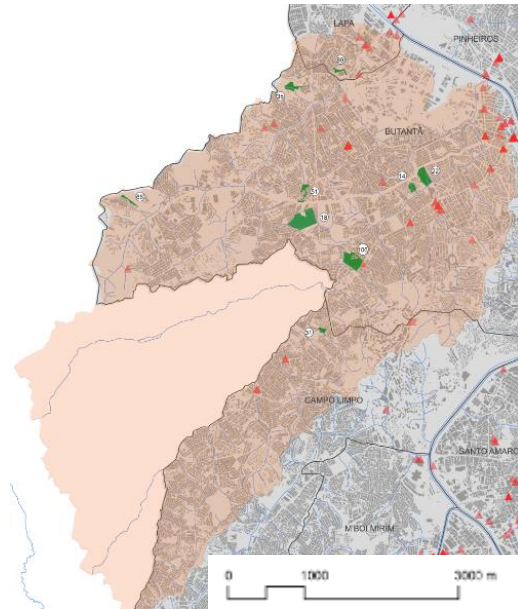

PROPOSTA

Parque Linear Oratório

Sapopemba

Situação Atual: Necessário a contratação de projeto de contenção de erosão.

Proposta de Ação: Contratação de projeto.

Valor da Ação: R\$ 173.167,15





**PREFEITURA DE
SÃO PAULO**
VERDE E
MEIO AMBIENTE

Fevereiro/2019