

# **CMI/SP - Planejamento 2022/2023**

**09 de Agosto de 2022**

**30 anos! Participação para um Envelhecimento Digno!**

## \_MI/SP - Planejamento 2022/2023 - Missão do CMI

**Grande Conselho Municipal do Idoso (GCM),**  
Lei Municipal nº 11.242 de 24 de setembro de 1992

**Conselho Municipal de Direitos da Pessoa Idosa**  
**(CMI-SP),** Lei nº 17.452 de 09 de setembro de 2020

Lei nº 17.452 de 09 de setembro de 2020

Art. 1º **O Conselho Municipal de Direitos da Pessoa Idosa – CMI** é órgão permanente, paritário e deliberativo, que tem por finalidade elaborar diretrizes para a formulação e a implementação da política municipal da pessoa idosa, à luz da Lei Federal nº 10.741, de 1º de outubro de 2003 – Estatuto do Idoso, bem como acompanhar e avaliar a sua execução.

Art. 2º Compete ao Conselho Municipal de Direitos da Pessoa Idosa:

I - zelar pela implantação, defesa e promoção dos direitos da pessoa idosa;

II - propor e acompanhar o processo de elaboração de leis em matéria de Política Municipal da Pessoa Idosa ou opinar sobre os respectivos projetos;

III - supervisionar e avaliar as políticas e ações municipais destinadas à pessoa idosa, zelando pela sua execução e eficiência;

IV - cumprir e zelar para que sejam cumpridas as normas constitucionais e legais referentes à pessoa idosa, em especial a Lei Federal nº 8.842, de 4 de janeiro de 1994, a Lei Federal nº 10.741, de 1º de outubro de 2003 – Estatuto do Idoso, bem como as leis municipais relativas aos direitos da pessoa idosa;

V - denunciar às autoridades competentes e ao Ministério Público o descumprimento das normas referidas no inciso IV e quaisquer outras violações a direitos da pessoa idosa que cheguem ao seu conhecimento;

VI - receber e encaminhar aos órgãos competentes petições, denúncias e reclamações sobre ameaças e violações a direitos da pessoa idosa e exigir das instâncias competentes medidas efetivas de proteção e reparação;

VII - propor, incentivar e apoiar a realização de eventos, estudos e pesquisas voltados para a promoção, a proteção, a defesa dos direitos e a melhoria da qualidade de vida da pessoa idosa;

VIII - elaborar e aprovar plano de ação e aplicação de recursos oriundos do Fundo Municipal do Idoso (FMID), bem como acompanhar e fiscalizar sua utilização e avaliar os resultados das ações executadas;

IX - elaborar seu regimento interno;

X - participar ativamente da elaboração das peças orçamentárias municipais, em especial do Plano Plurianual – PPA, da Lei de Diretrizes Orçamentárias – LDO e da Lei Orçamentária Anual – LOA, assegurando a inclusão de dotação orçamentária compatível com as necessidades e prioridades estabelecidas, zelando pelo seu efetivo cumprimento;

XI - divulgar os direitos da pessoa idosa, bem como os mecanismos que os assegurem;

XII - convocar e promover as conferências de direitos da pessoa idosa em conformidade com o Conselho Nacional de Direitos do Idoso – CNDI;

XIII - realizar outras ações que considerar necessárias à proteção dos direitos da pessoa idosa.

Parágrafo único. Ao Conselho Municipal de Direitos da Pessoa Idosa será facilitado o acesso aos diversos setores da administração pública, especialmente aos programas prestados à população idosa, a fim de possibilitar a apresentação de sugestões, propostas e ações, subsidiando as políticas de ação em cada área de interesse da pessoa idosa.

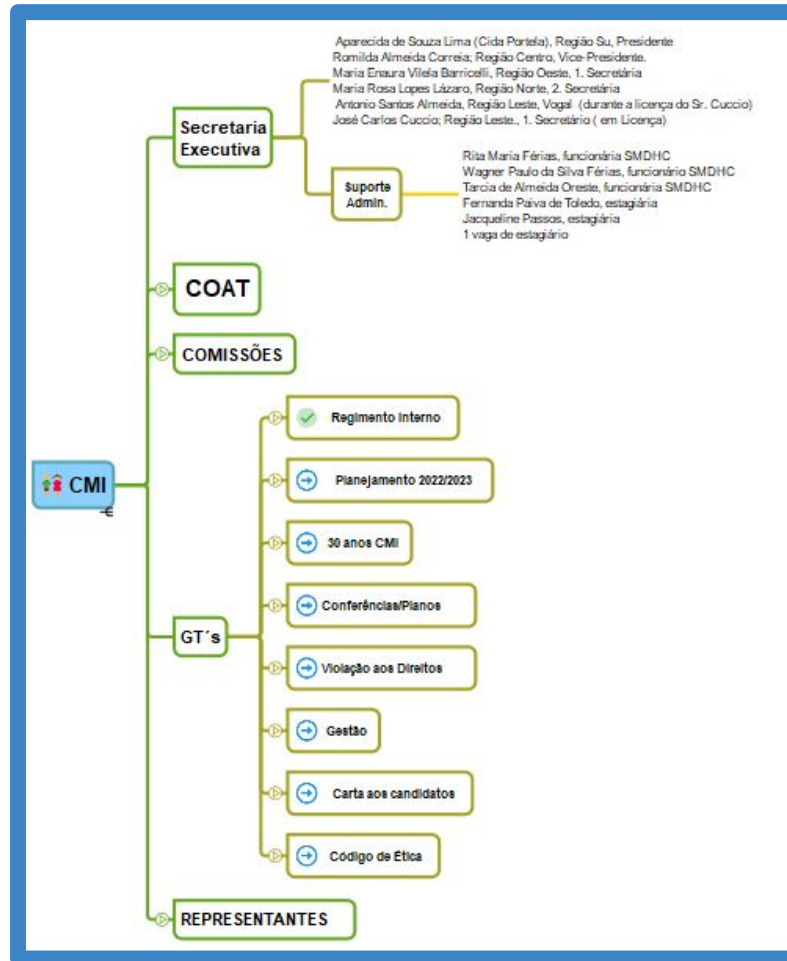

### COAT

Conselho de Orientação e Administração Técnica de São Paulo  
(Decreto nº 57.906 de 1º de outubro de 2017  
Lei 15.679, de 21 de dezembro de 2012)



#### Conselheiros CMI

##### Titulares

Ana Rosa Garcia da Costa, Sul  
Ana Santos Souza Ruiz, Leste  
Maria Enaura Vilela Barricelli, Oeste  
Nadir Francisco do Amaral, Centro

##### Suplentes

Antônio Santos Almeida, Leste  
José Cassiano de Oliveira, Sul  
Maria Rosa Lopes Lázaro, Norte  
Wanderley Vendramini Carvalho, Norte



#### Governo

##### Titulares

Renato Cintra, SMDHC - Presidente  
Rita de Cassia M.L.Siqueira, SMADS  
Marília Romão Capinzaiki, SMS  
José Carlos Palacios Munoz, SMF

##### Suplentes

Alessandra Gosling, SMDHC  
Claudia da Rosa Lima Romulado, SMAD  
Maria Aparecida Romano Vieira, SMS  
Mamerto Granja Garcia, SMF

Assessoria: Elizete Nicolini, SMDHC

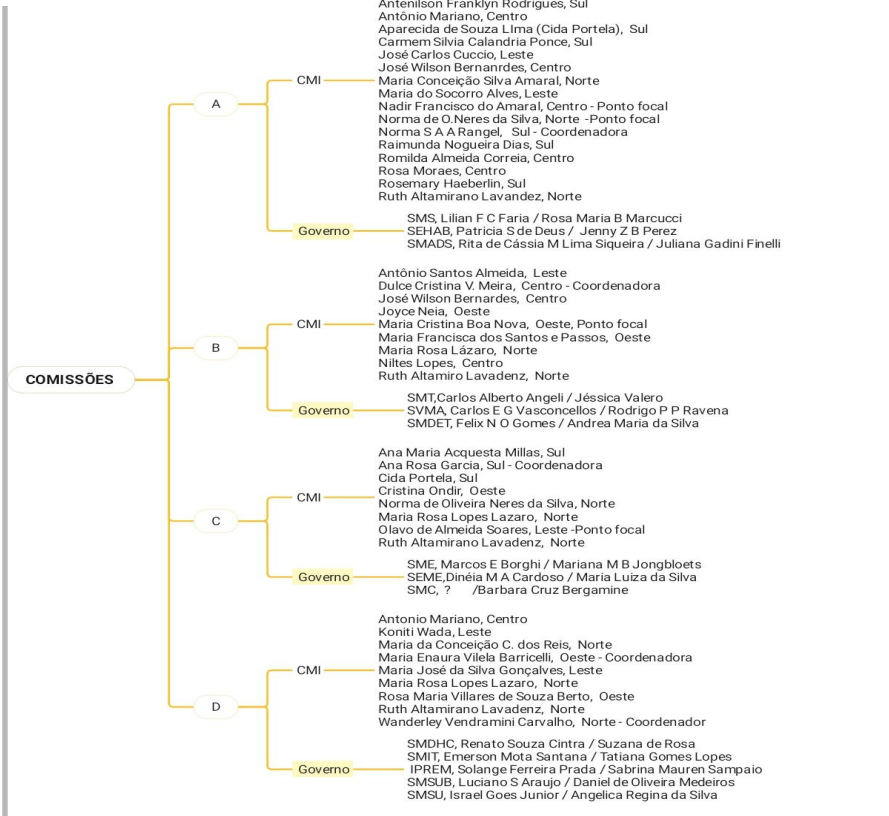





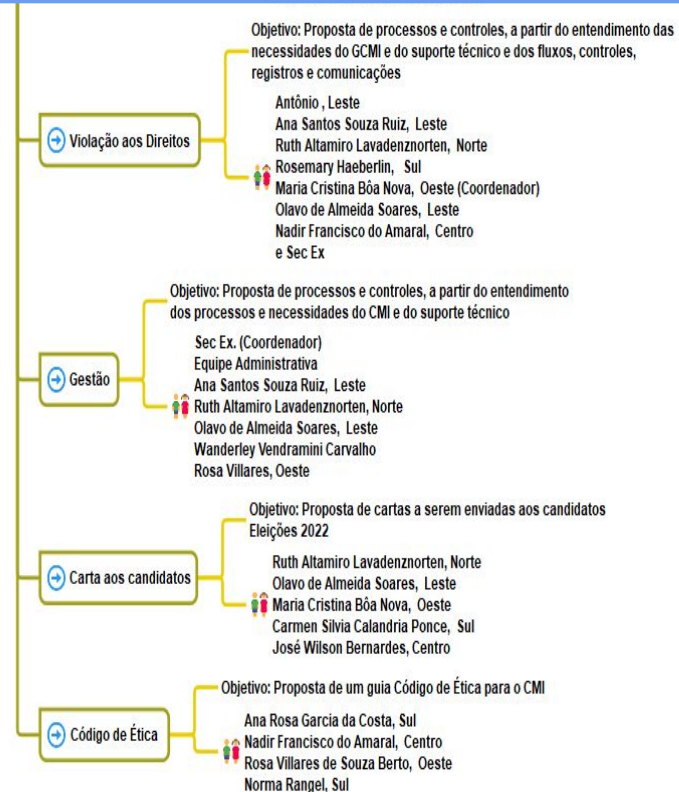
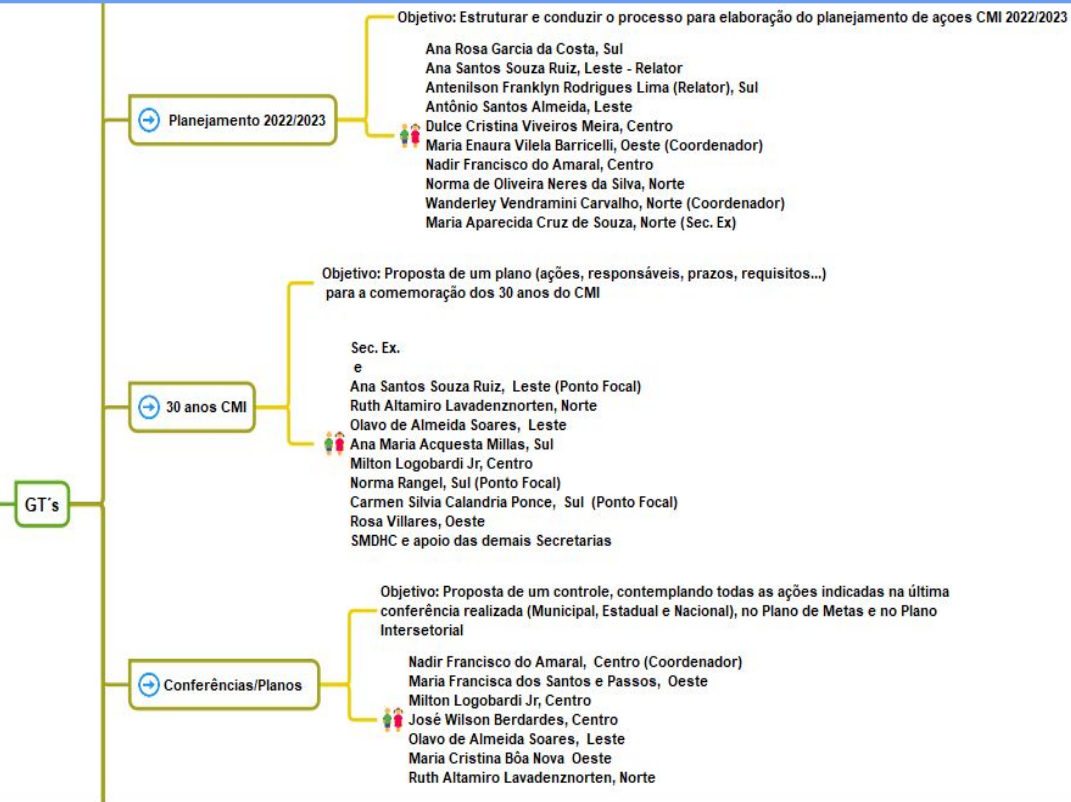

### REPRESENTANTES

- Comitê de Ética Prevent Senior : Titular Ana Maria Acquesta Millas
- Comitê de Ética Universidade Anhanguera: Titular Antenilson Franklyn / Suplente Maria Rosa Lazaro
- Comitê de Ética USP/ EACH: Titular Maria Cristina Boa Nova
- Forum Bairro Amigo do Idoso -Sub Pref. Moóca/Bras: Titular Norma Rangel/Suplente Norma Neres
- Forum Bairro Amigo do Idoso -Sub Pref. Sé/Consolação: Titular Dulce Cristina/ Suplente Milton Longobardi
- Forum do Núcleo de Prevenção à Violência da Supervisão Técnica de Saúde de Santo Amaro (cons. zona Sul): Cida Portela, Ana Rosa, Antenylson Franklyn e Rosemary Haeberlin
- Polo Cultural: Titular Antonio Mariano/Suplente Romilda Almeida Correia
- Projeto Recorda SP: Titular Norma Rangel
- Comissão do JOMI: Ana Rosa, Sul
- Comissão do Vem Dançar: Ana Rosa, Sul

Recepção e Tabulação das sugestões (80)

01/22

Definição dos Eixos (competências CMI)

02/22

Avaliação das sugestões e enquadramento nos Eixos

03/22

Proposta do Planejamento

-submissão  
-avaliação  
-adequação

03-04.22

DELIBERAÇÃO

Cons.Repres.  
15.04.2022

Gestão Planejamento 2022/2023

GT:Planejamento

17.03: Envio da proposta do Planejamento aos Conselheiros

Avaliação pelas Comissões e Conselheiros

25.03: Recepção de Sugestões/esclarecimentos

15.04: Deliberação Conselho de Representantes

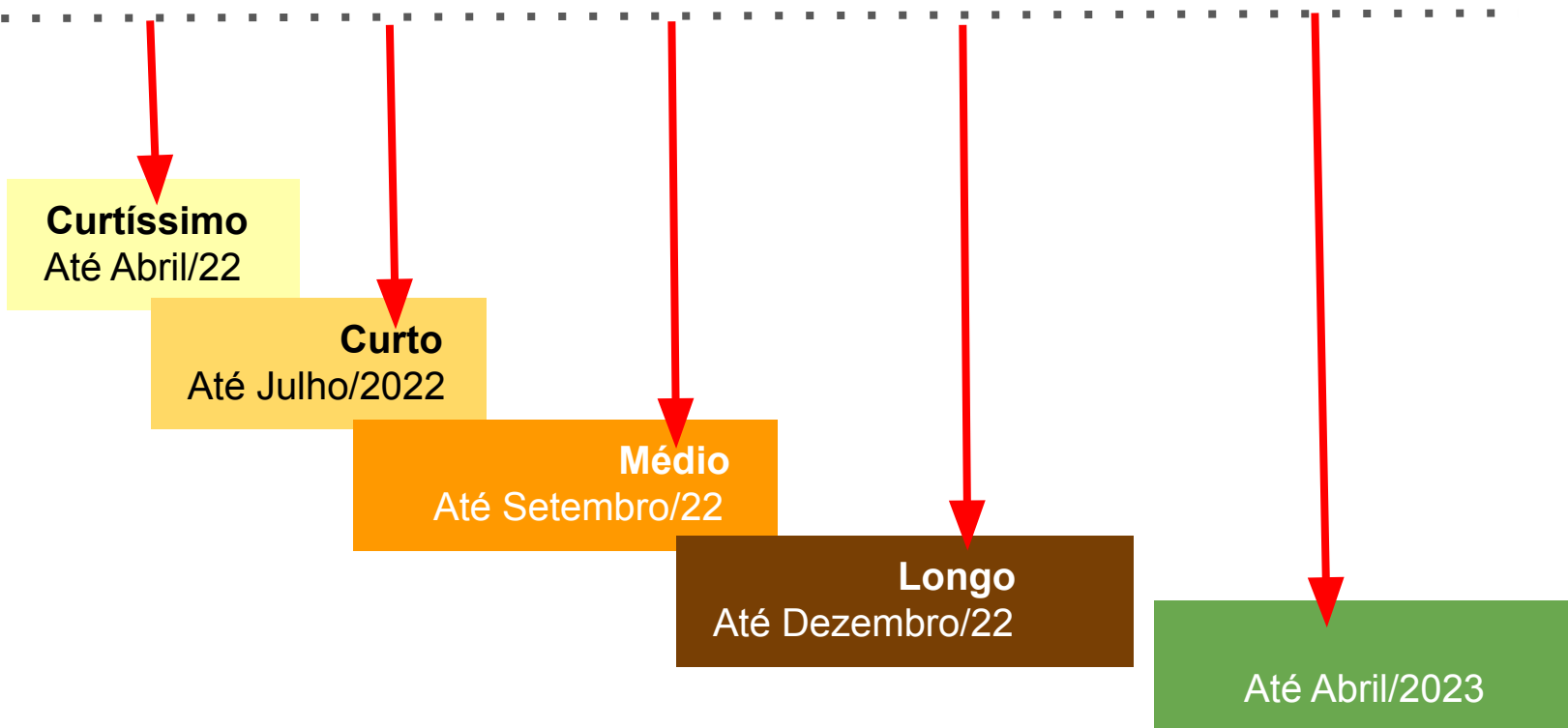

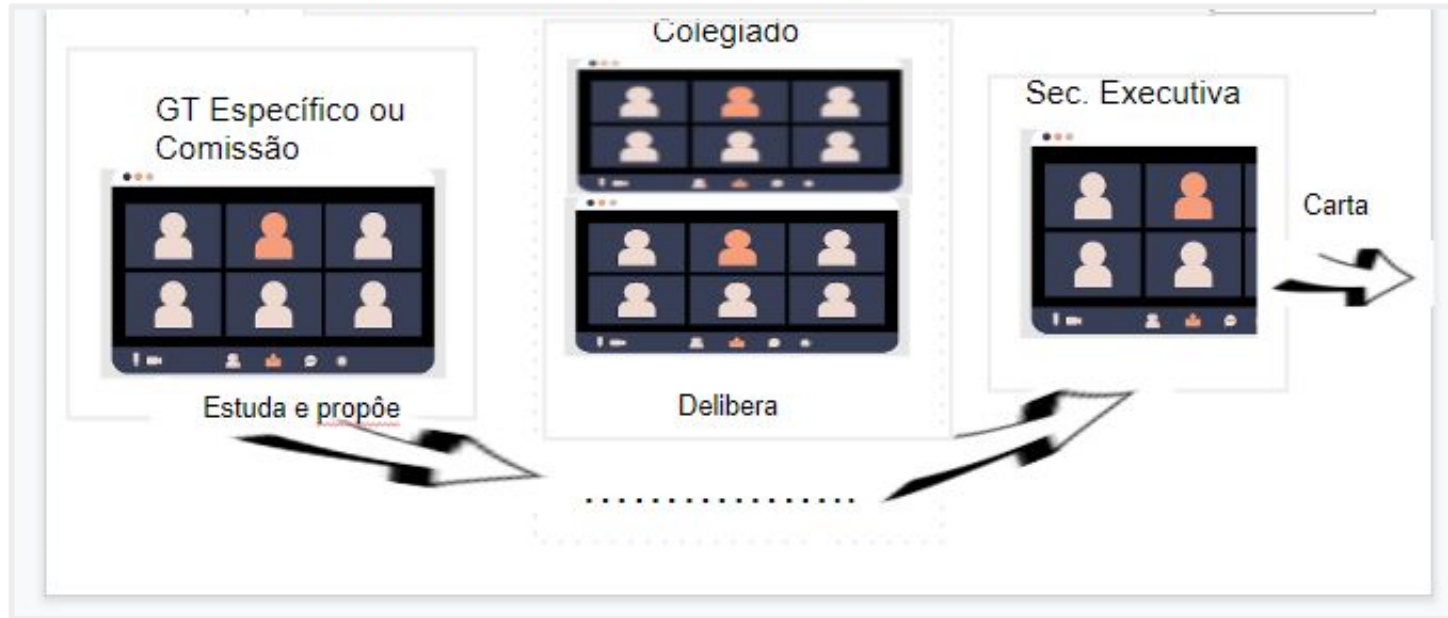

### Eixos x Ações

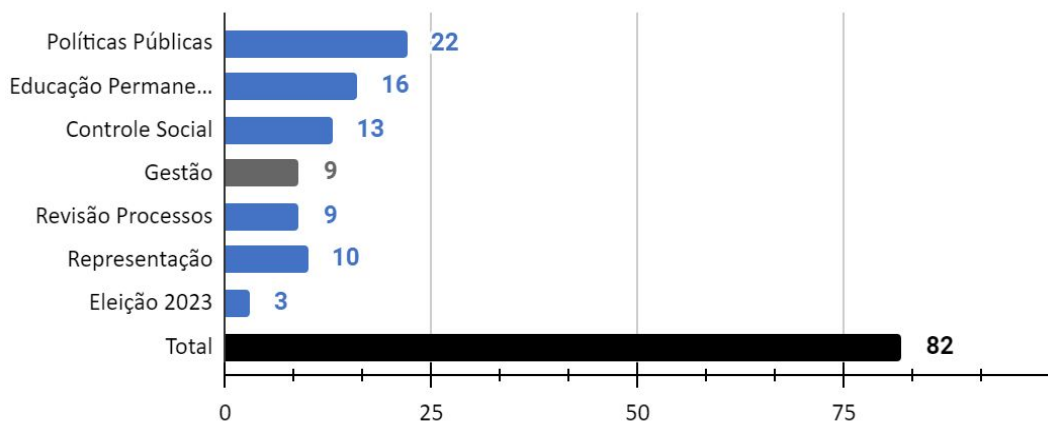



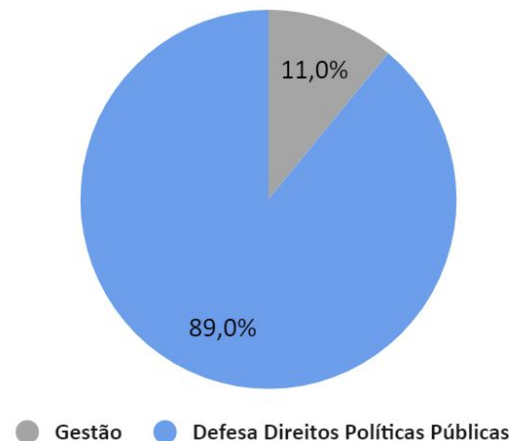





### Gestão x Defesa Direitos Políticas Públicas











Ações - Políticas Públicas	Comissão ou Grupo	Status
Articular com a SMDHC campanha para captação para o Fundo Municipal do Idoso	COAT	✓
Articular com o CMS e a SMS: efetividade da Portaria SMS-G 202/2019 - política municipal de atenção à saúde da pessoa idosa	A	
Solicitar a ampliação de URSIs, PAI, EMAD,EMAP em cada Subprefeitura.	A	→
Solicitar a Implantação de ILPI grau III nas regiões.	A	→
Promover e divulgar a importância e urgência na implantação de um condomínio para idosos, em cada subprefeitura (como o Residencial V. dos Idosos)	A	→
Articular com a Câmara Municipal de São Paulo/Comissão de Políticas para a Pessoa Idosa: retorno da gratuidade do transporte municipal para os 60+ a 64 anos.	B	→
Solicitar linhas - do metrô ao Polo Cultural.: Avaliação demonstrando a existência de linhas de ônibus	B	✓
Solicitar o retorno da gratuidade do transporte público - prefeito/governador, Conselho Estadual da Pessoa Idosa	B	→











Ações - Políticas Públicas	Comissão ou Grupo	Status
Solicitar a liberação da internet banda larga gratuita (NCI, ILPI's... ) e para a Vila dos Idosos.	D	
Articular com o Conselho Estadual do Idoso ações conjuntas	Sec. Exec.	
Estreitar o relacionamento com outros Conselhos para fortalecer/apoiar as reivindicações da população idosa	Sec. Exec.	
Solicitar a ampliação dos Núcleos de Convivência de Idosos.	A	
Solicitar a divulgação da aplicação das AMPI-AB e sala pessoa idosa, em todas as UBS na Cidade de São Paulo e verificar a efetividade	A	
Solicitar a divulgação dos meios e das oportunidades de inserção dos 60+ para o trabalho e nos programas existentes (CAT, participação em feiras, criação de cooperativas...)	B	
Promover a discussão sobre o Fórum Amigo da Pessoa Idosa para a cidade	GT	
Formalizar para o Prefeito/Vereadores e Governador as reivindicações do CMI	Sec. Exec.	
Lançar -com a SMDHC, um novo edital do Fundo Municipal da Pessoa Idosa de São Paulo - FMID/SP até out/2022	COAT	
Garantir com a SMDHC a realização e participação na Conferência Municipal da Pessoa Idosa (2023)	GT	
Prever a participação do CMI no Orçamento Participativo (2022/2023)	GT	



Ações - Políticas Públicas	Comissão ou Grupo	Prazo Status
Discutir alternativas de moradia para 60+, considerando as diferentes velhices e respectivas necessidades	A	
Inclusão de um ponto de leitura em cada sub-prefeitura	C	
Articular com a SMDHC discussões sobre as diferentes velhices, tais como LGBTQIA+ e outras, para proposição de políticas públicas	D	

Ações - Educação Permanente	Comissão ou Grupo	Status
CMI 30: utilização dos parques públicos municipais (parceria Sec. Verde e Meio Ambiente e Cultura	B e GT 30	
Inclusão na programação dos CÉUS- Circulando Cultura, o tema intergeracionais e CMI 30 (respeitando atividades locais, Miss, Saraus...)	C e GT 30	
CMI- 30: Encerramento - atividade para divulgação CMI	C e GT 30	
Promover capacitação/atualização: legislações e políticas públicas, estendendo aos Fóruns.	C e Sec Ex	
Promover capacitação/atualização: Fóruns dos Direitos dos 60+, estendendo a participação aos mesmos.	C e Sec.Ex	
Promover capacitação/atualização: FMID	COAT	
Promover capacitação: elaboração e execução de projetos (em geral) para o FMID	COAT	
Promover a divulgação do FMID - como doar	COAT	
Promover capacitação/ atualização: Mídias Digitais	D	

Ações - Educação Permanente	Comissão ou Grupo	Status
CMI-30: promover Podcast, em parceria com a SMDHC.	D	
Promover capacitação: atuação do Conselheiro(a), conforme o Reg. Interno.	Sec Ex	
Articular a promoção de vivências que valorizem, estimulem e potencializam o desenvolvimento da autonomia dos 60+	C	
Promover capacitação/atualização: instrumentos vigentes - Plano de Metas, Plano Intersetorial, Orçamento	GT Conf	
Articular com as Secretarias de Educação - Municipal, Estadual e Federal: cumprimento na grade curricular -conteúdos: processo de envelhecimento e valorização, artigo 22 do Estatuto da Pessoa Idosa	C	
Articular a promoção de manifestações artísticas e culturais (temas 60+ e CMI)	C	
Articular parcerias com as mídias: divulgação de assuntos 60+ e CMI	D	

Ações- Controle Social	Comissão ou Grupo	Status
Solicitar participação: Comissão Técnica políticas -Portaria Intersecretarial - SMADS e Saúde - SMS nº 1 de 31/10/2018.	A	
Solicitar participação na organização do JOMI - jogos municipais do idoso	C	
Solicitar participação na organização do Vem Dançar	C	
Divulgação das datas e horários da Virada Esportiva	C	
Divulgar o calendário anual da Paraoficina móvel de cadeiras de rodas	C	
Estruturar e Monitorar os Relatórios das Conferências realizadas x Plano de Meta	GT Conf.	
Participar na organização/participação do EXPO Longevidade/Congresso (29, 30/09 e 01 de Outubro de 2022).	Sec Ex	
Carta para os candidatos: posição sobre políticas públicas e os 60+ (gratuidade do transporte, calçadas....)	GT Carta	
Solicitar participação: Monitoramento e Controle Social das ações do Plano Intersetorial, Plano de Metas e Leis de Diretrizes Orçamentárias das 15 Secretarias Municipais parceiras do GCMÍ. (se inexistir, estruturar o processo e monitorar).	Sec Ex	













Ações - Controle Social	Comissão ou Grupo	Status
Solicitar participação: Frente Nacional de Proteção das ILPIs, visando troca de informações e experiências.	Sec Ex	
Elaborar e apresentar proposta: definição da territorialidade dos 60 equipamentos do Plano de Metas:- CD, NCI e Centro de Acolhimento.	A	
Identificar e articular representação do CMI: Conferências de Políticas Públicas e Audiências Públicas nos órgãos governamentais (CMSP / ALESP / DPESP).	Sec Ex e GT Conf.	
Buscar a promoção: livro/cartilha com memórias/ações CMI 30 anos (em parceria com Recorda São Paulo)	Sec Ex e Repres. Recorda	

Ações - Gestão	Comissão ou Grupo	Status
Implantar o Regimento Interno	GT RI	✓
Implantar a Lista de Transmissão	Sec Ex	✓
Solicitar o crachá à SMDHC	Sec Ex	✓
Implantar e monitorar o Planejamento CMI 2022/2023	GT Planej	→
Promover visibilidade do CMI - parceria com a Comunicação da Secretaria	D	→
Criar Boletim de Informações (Newsletter).	D	
Criar Plano de Divulgação para o CMI (Parceria com Secretarias, Órgãos Públicos, ONGs', Universidades e Grandes Mídias ).	D	
Propor e organizar comemoração -CMI 30	Sec Ex e GT 30	→
Definir os temas para as Assembléias do Ano	Sec Ex	→

Ações - Gestão/ Revisão de Processos	Comissão ou Grupo	Status
Rever processo para envio da(s) ata(s)	Sec Ex	✓
Rever processo: apresentação periódica das representações do GCMÍ	Sec Ex	✓
Rever processo: monitoramento da participação dos conselheiros (Reg.Int.)	GT Gestão	→
Rever processo: alternativas/infraestrutura acessível para as reuniões	GT Gestão	✓
Rever processo: reivindicações, denúncias de violação contra os direitos dos 60+	GT Viol.	→
Rever processo: integração e comunicação com os Fóruns	D	→
Rever processo: publicação nas mídias sociais (Facebook e Instagram, Podcast ... )	D	
Rever processo: cadastro dos Fóruns e NCI's	D	→
Rever processo: registro das Instituições (ILPI, NCI...)	GT	



Ações - Representação	Comissão ou Grupo	Status
Solicitar a participação do CMI no Conselho Municipal de Saúde: <b>Inviabilizado ante o tempo e ações requeridas</b>	Cons.	
Representar o CMI no Comitê de Ética Prevent Senior	Cons.	
Representar o CMI no Comitê de Ética Universidade Anhanguera	Cons.	
Representar o CMI no Comitê de Ética USP/ EACH	Cons.	
Representar o CMI no Fórum Bairro Amigo do Idoso -Sub Pref. Moóca/Brás	Cons.	
Representar o CMI no Fórum Bairro Amigo do Idoso -Sub Pref. Sé/Consolação	Cons.	
Representar o CMI no Fórum do Núcleo de Prevenção à Violência da Supervisão Técnica de Saúde de Santo Amaro	Cons.	
Representar o CMI no Polo Cultural	Cons.	
Representar o CMI no Projeto Recorda SP.	Cons.	
Representar o CMI no COAT	Cons.	

Ações - Eleições 2023	Comissão ou Grupo	Status
Estudar as alternativas vigentes de Conselhos paritários e deliberativos para as Eleições.	GT	
Promover a conscientização da importância do Processo Eleitoral para as futuras gestões do Conselho Municipal da Pessoa Idosa da cidade de São Paulo, estimulando a candidatura e a votação dos eleitores.	GT	
Estruturar a Eleição para a gestão 2023/2025	Comissão Eleitoral	

COMISSÃO	SECRETARIA MUNICIPAL	TITULAR	SUPLENTE
A	<b>Saúde (SMS)</b>	Lilian de Fátima Costa Faria	Rosa Maria Bruno Marcucci
	<b>Assistência e Des. Social (SMADS)</b>	Rita de Cássia M L Siqueira	Juliana Gadini Finelli
	<b>Habitação (SEHAB)</b>	Patricia Spedaletti de Deus	Jenny Zoila Baldviezo Perez
B	<b>Mobilidade e Transporte (SMT)</b>	Carlos Alberto Angeli	Jessica Valero Pereira
	<b>Des. Econômico e Trabalho (SMDET)</b>	Felix Nestor Ofarrilli Gomes	Andrea Maria da Silva
	<b>Verde e Meio Ambiente (SVMA)</b>	Carlos Eduardo Vasconcellos	Rodrigo Pimentel P Ravena
C	<b>Educação (SME)</b>	Marcos Evangelista Borghi	Mariana Moi B Jongbloets
	<b>Esportes, Lazer e Recreação (SEME)</b>	Dinéia Mendes A Cardoso	Maria Luiza da Silva
	<b>Cultura (SMC)</b>	?	Barbara Cruz Bergamine
	<b>Pessoa com Deficiência (SMPED)</b>	Marinalva da Silva Cruz	Severina Eudóxia da Silva
D	<b>Direitos Humanos e Cidadania (SMDHC)</b>	Renato Souza Cintra	Suzana de Rosa
	<b>Inovação e Tecnologia (SMIT)</b>	Emerson Mota Santana	Tatiana Gomes Lopes
	<b>Fazenda/ IPREM</b>	Solange Ferreira Prada	Sabrina Mauren Sampaio
	<b>Subprefeituras (SMSUB)</b>	Luciano Santos Araujo	Daniel Ferreira de Medeiros
	<b>Segurança Urbana (SMSU)</b>	Joel Rosa da Silva	Angelica Regina da Silva

## CMI/SP Estrutura - Conselheiros representantes da sociedade civil

<b>Secretaria Executiva</b>	
<b>NOME</b>	<b>ZONA</b>
Aparecida de Souza Lima	SUL
Romilda Almeida Correia	CENTRO
José Carlos Cuccio (Licença)	LESTE
Maria Enaura Vilela Barricelli	OESTE
Maria Rosa Lopes Lázaro	NORTE
Antonio Santos Almeida	LESTE

<b>NOME</b>	<b>ZONA</b>
Wanderley Vendramini Carvalho	NORTE
Ruth Altamirano Lavadenz	NORTE
Norma de Oliveira Neres da Silva	NORTE
Maria Conceição Silva Amaral	NORTE
Maria Conceição C. dos Reis	NORTE

<b>NOME</b>	<b>ZONA</b>
Niltes Lopes	CENTRO
Antonio Mariano	CENTRO
José Wilson Bernardes	CENTRO
Nadir Francisco do Amaral	CENTRO
Dulce Cristina	CENTRO
Rosa Moraes	CENTRO
Milton Longobardi	CENTRO
Mary Alves dos Santos	CENTRO
Albertina Souza Ribeiro Justino	LESTE
Ana Santos Souza Ruiz	LESTE
Maria do Socorro Alves	LESTE
Sufia Gonçalves Duarte	LESTE
Koniti Wada	LESTE
Olavo de Almeida Soares	LESTE
Maria José Da Silva Gonçalves	LESTE

<b>NOME</b>	<b>ZONA</b>
Maria do Carmo Guido	OESTE
Jociléia Néia da Costa	OESTE
Maria Cristina Boa Nova	OESTE
Cristina Ondir	OESTE
Rosa Maria Villares de Souza Berto	OESTE
Cacildo Marques	OESTE
Edith Lopes Modesto dos Santos	OESTE
Maria Francisca S e Passos	OESTE
Ana Rosa Garcia da Costa	SUL
Ana Maria Acquesta Millas	SUL
Rosemary Haeberlin	SUL
Antenilson Franklyn	SUL
João Cassiano de Oliveira	SUL
Raimunda Nogueira Dias	SUL
Norma Sueli a Coelho Rangel	SUL
Carmen Silvia Calandria Ponce	SUL

*Gratos!*