

LAYOUT PRÉDIO 01
UBS MASSAGISTA MARIO AMÉRICO - SÍTIO MANDAQUI
ESCALA:1:100

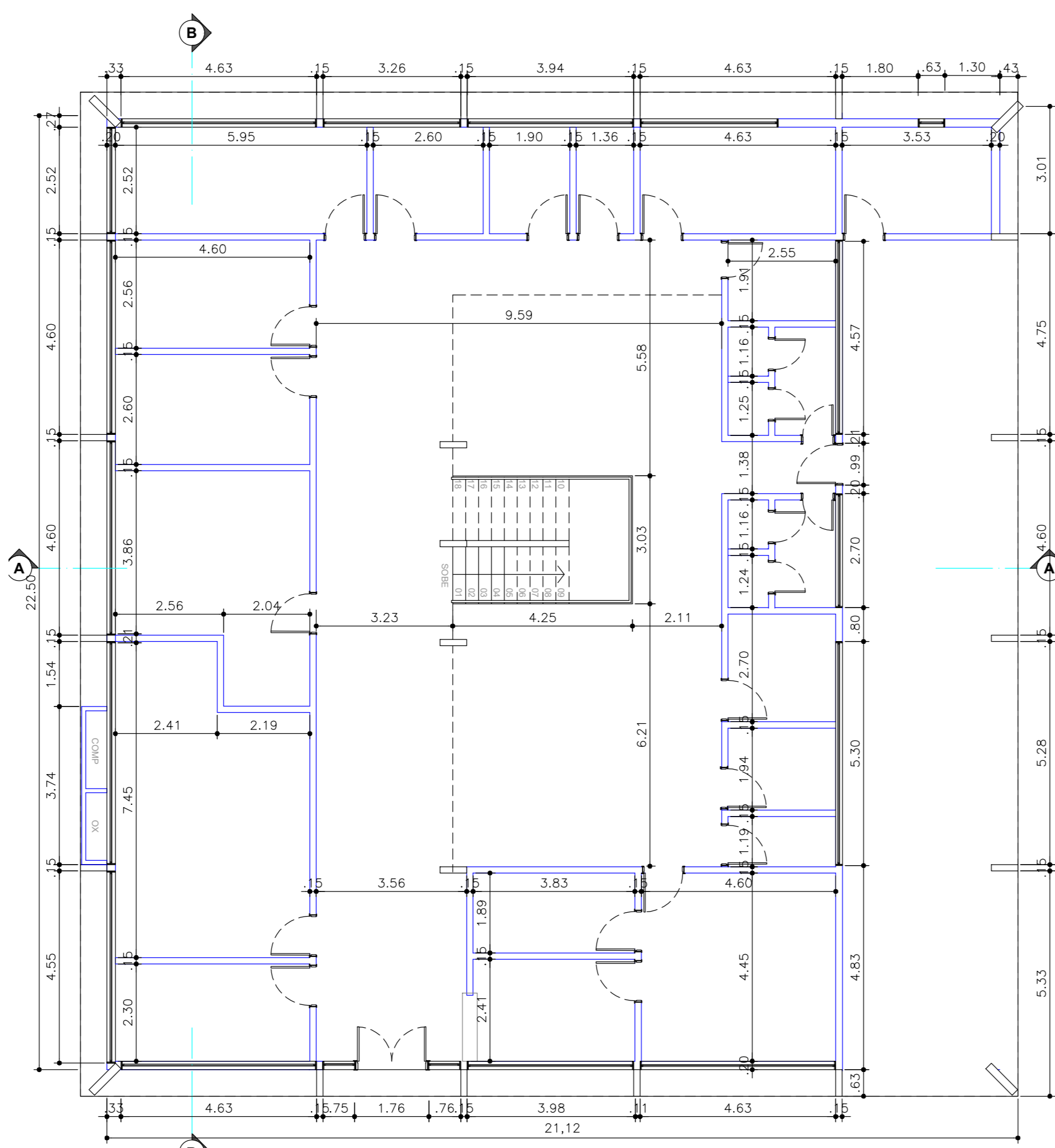

LAYOUT PRÉDIO 02 - TÉRREO
UBS MASSAGISTA MARIO AMÉRICO - SÍTIO MANDAQUI
ESCALA:1:100

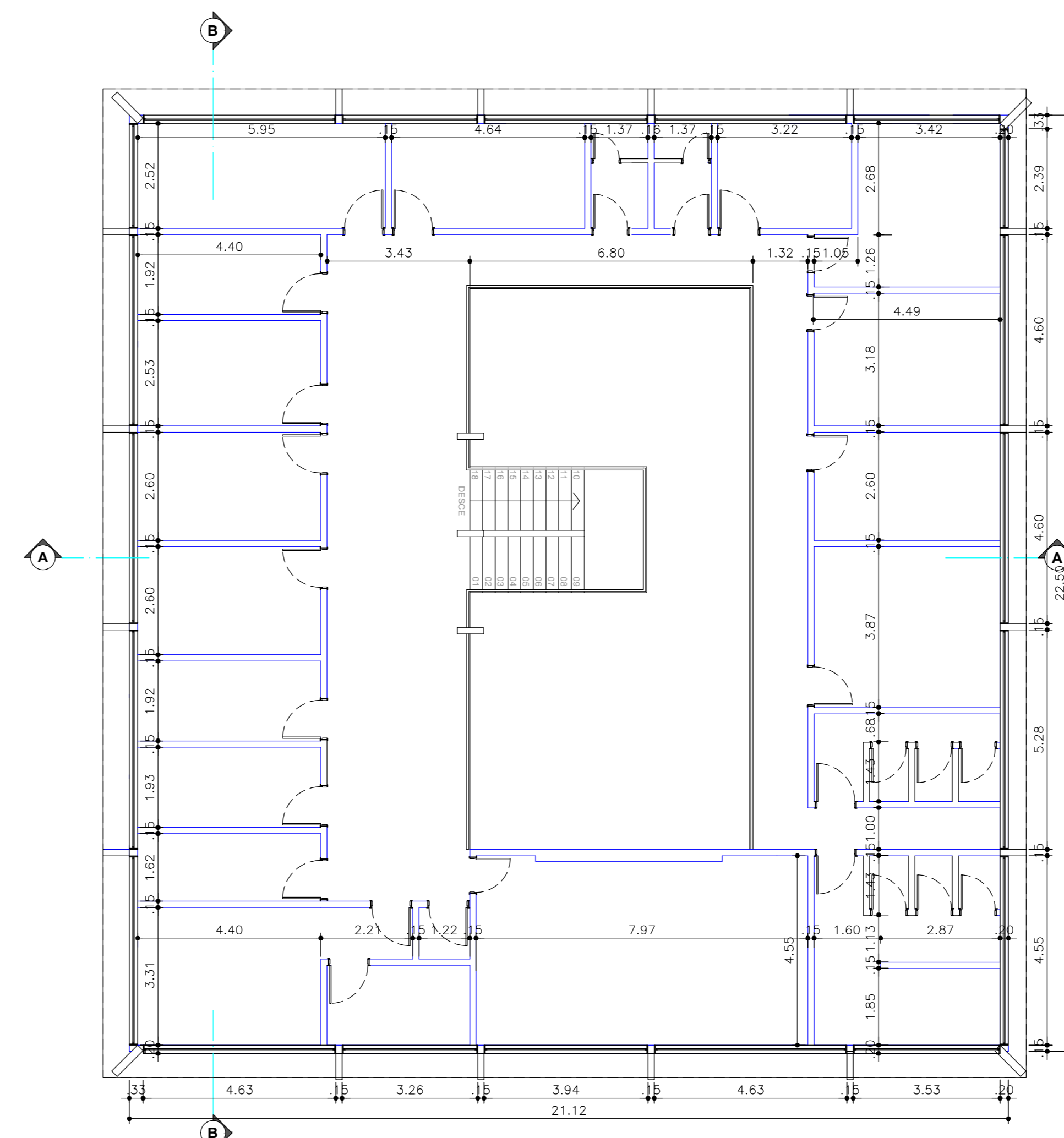

LAYOUT PRÉDIO 02 - 1º PAVIMENTO
UBS MASSAGISTA MARIO AMÉRICO - SÍTIO MANDAQUI
ESCALA:1:100

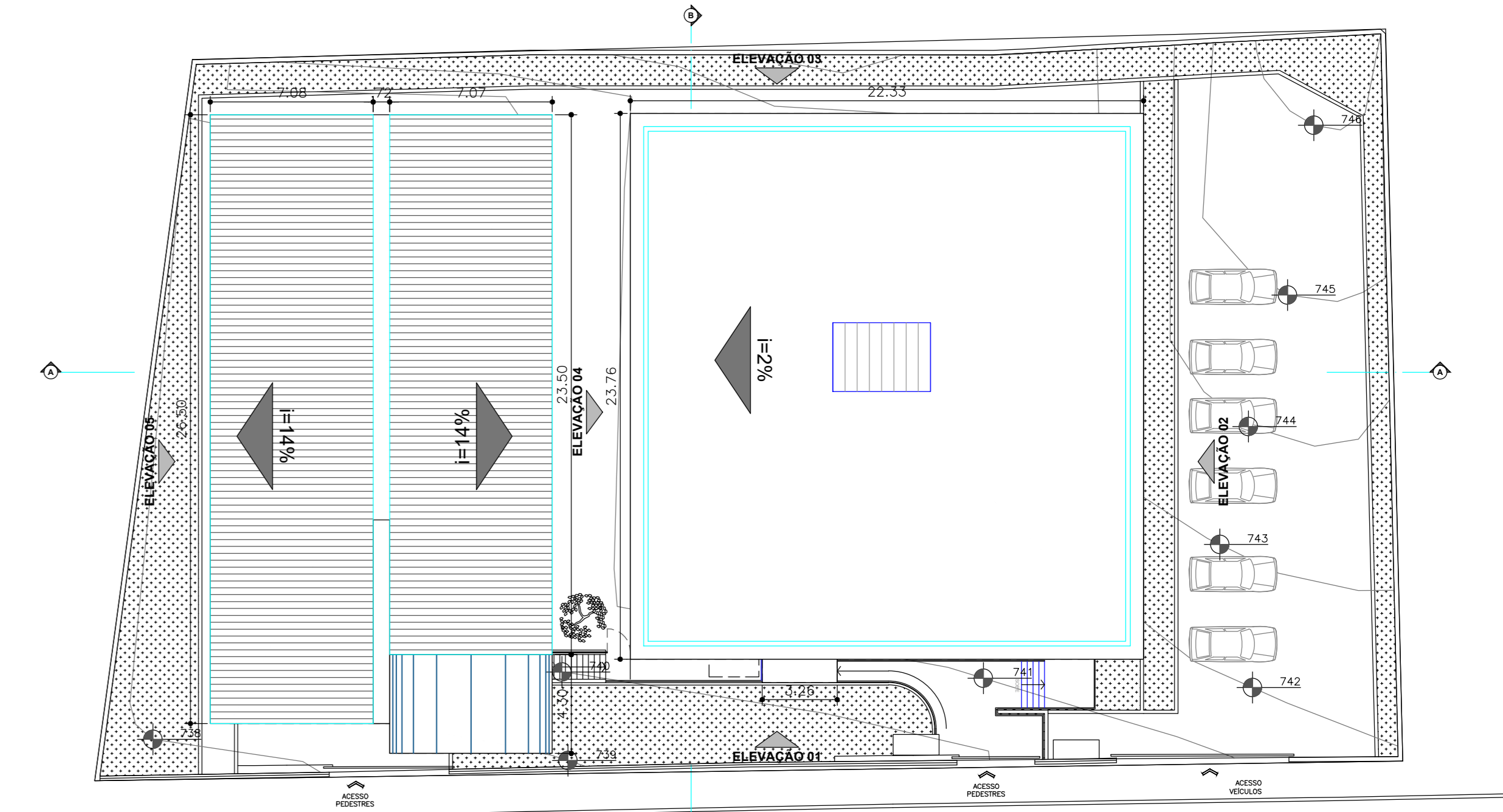

IMPLANTAÇÃO E COBERTURA
UBS MASSAGISTA MARIO AMÉRICO - SÍTIO MANDAQUI
ESCALA:1:200

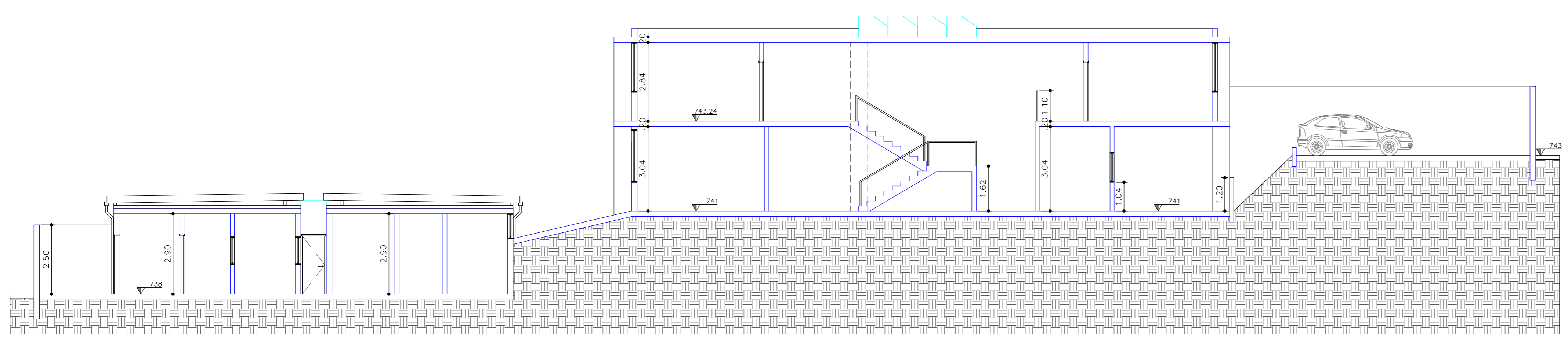

CORTE AA
UBS MASSAGISTA MARIO AMÉRICO - SÍTIO MANDAQUI
ESCALA:1:100

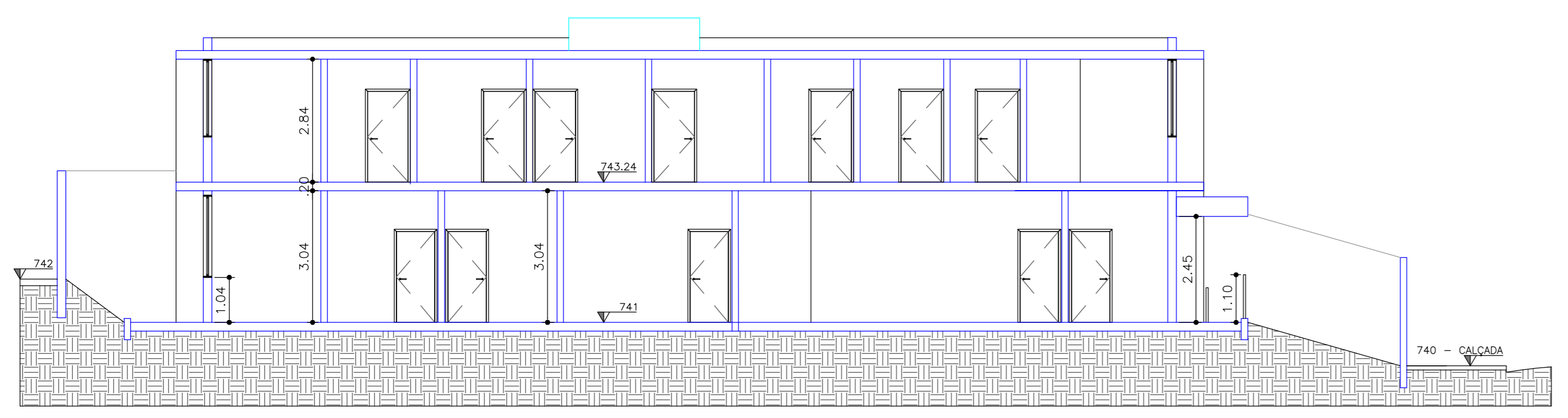

CORTE BB
UBS MASSAGISTA MARIO AMÉRICO - SÍTIO MANDAQUI
ESCALA:1:100

- NOTAS DE ACESSIBILIDADE
- A EDIFICAÇÃO SERÁ REALIZADA DE ACORDO COM O ITEM OS DA NBR 9050/15 PREVER PISO RÁPIDO NO INÍCIO E TÉRMINO DAS RAMPAS E ESCADAS NAS CONDIÇÕES DO ITEM 5.4.4.6
 - SERÃO INSTALADAS MAQUETAS DE ALUMINIAÇÃO
 - OS INTERFLORES TERÃO $h = 1,00m$ DO PISO ACABADO
 - AS PORTAS TERÃO LARGURA DE $0,80m$
 - AS CRISELAS TERÃO VÃO LIVRE MÍNIMO DE $1,5m$, NAS CONDIÇÕES DO ITEM 5.5.5 DA NBR 9050/15
 - CORRIMÃO DAS ESCADAS TERÁ ALTURA $H1=0,70m$ E $H2=0,92m$ DO PISO ACABADO PARA CÉUS E EMSEDE EM FAS NAS DEMAIS EDIFICAÇÕES O CORRIMÃO TERÁ $h=0,92m$ DO PISO ACABADO
 - O CORRIMÃO DAS RAMPAS COM ALTURA $H1=0,70m$ E $H2=0,92m$ DO PISO ACABADO EM QUALQUER EDIFICAÇÃO
 - A DIFERENÇA DE NÍVEL ENTRE PISOS GRAMADO E CIMENTADO SERÁ MENOR OU IGUAL A $0,05m$
 - AS SOLERAS TERÃO NO MÁXIMO $0,05m$ DE ALTURA
 - OS BANCOS E MESAS DE CONCRETO NAS ÁREAS EXTERNAIS, TERÃO GANTOS ARREDONDADOS E ESPAÇO RESERVADO PARA PESSOAS COM DEFICIÊNCIA
 - OS PISOS EXTERNOS DEVERÃO SER EXECUTADOS COM INCLINAÇÃO TRANSVERSAL MÁXIMA DE 3%
 - A VAGA PARA PESSOAS COM DEFICIÊNCIA DEVERÁ SER ORIENTADA, SINALIZADA E TER DIMENSÕES DE ACORDO COM A NBR 9050/15
 - AS SOLERAS NOS PORTÕES E CAÇÓIAS TERÃO NO MÁXIMO $0,05m$ DE ALTURA
 - OS SANEAMENTOS ACESSÍVEIS ESTARÃO DE ACORDO COM ITEM 7 DA NBR 9050
 - A BANCADA NOS LAVATÓRIOS TERÁ $h=0,80m$ E ALTURA LIVRE MÍNIMA DE $0,73m$ DO PISO
 - SERÃO PREVISTOS BEBEDOUROS ACESSÍVEIS
 - OS BALCÕES E QUICHES TERÃO ALTURA $h = 0,80m$ E ALTURA LIVRE MÍNIMA DE $0,73m$ DO PISO E LARGURA MÍNIMA DE $0,30m$
 - OS CAÇÓIAS EXTERNOS SERÃO EXECUTADOS DE CONFORMAÇÃO COM O DECRETO 45.904/2000 E DE EMERGÊNCIA AO LADO DA BACIA SANITÁRIA E DO BOM DO CHAVEIRO A $0,40m$ DO PISO ACABADO CONFORME ITEM 5.6.4.1 DA NBR 9050/15
 - SINALIZAÇÃO VISUAL NOS DEBANHOS: TODO DEBANHOS TERÁ SINALIZAÇÃO VISUAL NA BORDA DO PISO CONFORME ITEM 5.4.4 DA NBR 9050/15
 - OS CAÇÓIAS EXTERNOS SERÃO EXECUTADOS DE CONFORMAÇÃO COM O DECRETO 45.904/2000
 - ELEVADOR PARA TRANSPORTE DE PESSOA COM DEFICIÊNCIA OU MOBILIDADE REDUZIDA ATENDERÁ A NORMA ABNT NBR 13133/07 E A COBRE TERÁ DIMENSÃO MÍNIMA DE $1,10m$ (LARGURA) X $1,40m$ (PROFUNDIDADE)

NOTAS:

- CONFERRIR MEDIDAS NO LOCAL

| REVISÕES: | NUMERO: | DESCRIÇÃO: | DATA: | VISTO: |
|-----------|---------|------------------------------|------------|---------|
| | RO0 | EMISSÃO INICIAL | 15/05/2020 | BARBARA |
| | RO1 | REVERSO DO NUMERO DAS FOLHAS | 15/05/2020 | BARBARA |
| | | | | |
| | | | | |
| | | | | |

PMSP - SMS

PREFEITURA DE SÃO PAULO - SECRETARIA MUNICIPAL DE SAÚDE

MANDAQUI

UNIDADE BÁSICA DE SAÚDE - MASSAGISTA MARIO AMÉRICO - SÍTIO MANDAQUI

Rua Oscar de Moura Lacerda, 231 - Jardim Roosevelt, São Paulo - SP, 02541-070

PROJETO EXECUTIVO DE REFORMA

ESCALA: 1:100

F - 02 / 04