

Dados do Cliente/Unidade Consumidora	
Nº DA INSTALAÇÃO 69726485	Nº DO CLIENTE 10013152
CPF/CNPJ: 46.392.114/0001-25 INSC. EST: ISENTO	
SECRETARIA MUNICIPAL DE EDUCACAO SECRETARIA MUNICIPAL DE EDUCACAO R BURI 35 CEP: 01246-050 - SAO PAULO/SP	

Dados da Conta	
VENCIMENTO 23 MAR 2022	TOTAL A PAGAR (R\$) 431,09
CONTA REFERENTE A FEV 2022	

Histórico de Faturamento		
Mês/Ano	kWh	Dias
fev/22	416	28
jan/22	499	33
dez/21	397	29
nov/21	437	29
out/21	572	32
set/21	494	31
ago/21	473	29
jul/21	503	32
jun/21	470	30
mai/21	467	30
abr/21	287	32
mar/21	521	29
fev/21	534	29

Classificação da Unidade Consumidora		
Grupo B	Subgrupo B3	Classe PODER PÚBLICO
Subclasse PODER PÚBLICO MUNICIPAL		
Tipo de fornecimento Monofásico		Modalidade Tarifária Convencional

Dados de Medição	
Nº do medidor	12924358
Leitura anterior 26 JAN	19.693
Leitura atual 23 FEV	20.109
Próxima leitura 25 MAR	
Fator multiplicador	1,00000
Consumo do mês (kWh)	416,0
Número de dias	28

Reservado ao Fisco 37B9.319B.CE56.963B.A1D4.4805.9999.1986					
Data de emissão	Nº Nota fiscal	Série	Base de cálculo	Alíquota	ICMS
23 FEV 2022	390709812	B	390,27	18%	70,24
CFOP 5258: Venda de en. elétrica a não contribuinte					

Descrição de Faturamento		Bandeira(s) Tarifária(s) aplicada(s) no mês ESCASSEZ HÍDRICA					
CCI	DESCRIÇÃO	QTD kWh	TARIFA C/ICMS	BASE ICMS	ALIQ ICMS	ICMS	VALOR
0605	USO SIST. DISTR. (TUSD)	416,000	0,37452	155,80	18%	28,04	155,80
0601	ENERGIA (TE)	416,000	0,35048	145,80	18%	26,24	145,80
0698	ADIC. BANDEIRA TARIFÁRIA	0,000	0,00000	72,04	18%	12,96	72,04
0699	PIS/PASEP (0,76%)			2,93	18%	0,53	2,93
0699	COFINS (3,52%)			13,70	18%	2,47	13,70
0807	COSIP - SÃO PAULO - MUNICIPAL						40,82

Tarifas aplicadas (sem impostos)

CONVENCIONAL	0,30711 (TUSD)	0,28738 (TE)
--------------	----------------	--------------

Valor dos Tributos: R\$ 83,90

Mensagens

Cadastre sua conta em Débito Automático através do código 300004811118
 A Câmara de Regras Excepcionais para Gestão Hidroenergética (CREG) determinou que desde 01.09.21 está vigente a Bandeira Escassez Hídrica, no valor de R\$ 0,14200 a cada quilowatt hora. Para clientes baixa renda a partir de 01.02.22 permanece a Bandeira Verde, onde não há cobrança de adicional.

Notificação/Reaviso de Contas Vencidas

Cadastre sua conta em débito automático. Utilize este código: 300004811118

Prezado cliente, para quitar esta conta de energia, verifique a próxima página deste documento.

Data de emissão	Conta referente a	Vencimento
23 FEV 2022	FEV 2022	23 MAR 2022

⚠️ Informações Importantes
 - Segunda via de fatura

CONHEÇA NOSSOS CANAIS DE ATENDIMENTO

- Agência Virtual**
eneldistribuicaosp.com.br Para solicitar ligação nova, religação de unidade cortada, segunda via de conta e outros serviços.
- SMS**
 27373 Envie um SMS gratuito para 27373 com a palavra LUZ quando faltar energia, CONTA para segunda via e RELIGA para religação de energia. Sempre com o número da instalação junto.
- Atendimento de Emergência**
 0800 72 72 196 Para comunicar casos de fio partido, poste abalroado, falta de energia ou problemas na rede de distribuição.
- Atendimento Comercial**
 0800 72 72 120 Para solicitar ligação nova, religação de unidade cortada, segunda via de conta, fazer reclamações e outros serviços.
- Atendimento para Deficientes Auditivos**
 24 horas
 0800 77 28 626 Atendimento exclusivo para deficientes auditivos para informar eventos que necessitem de atendimento emergencial ou tirar dúvidas, fazer reclamações e solicitar serviços.
- Ouvidoria**
 0800 72 73 110 (dias úteis das 8h às 18h). Para acionar a Ouvidoria é importante que você tenha procurado antes nossos Canais de Atendimento e nos informe o número de protocolo.

ARSESP| 0800 72 72 167 Agência Reguladora de Saneamento e Energia do Estado de São Paulo.
 ANEEL| 167 Agência Nacional de Energia Elétrica (Ligação gratuita de telefones fixos e móveis).

Acesse: www.facebook.com/EnelBrasil

Endereço para devolução - uso exclusivo dos Correios

Eletropaulo Metropolitana Eletricidade de São Paulo S. A.
 Av. das Nações Unidas, 14401 - Conjuntos 1 ao 4, 17º ao 23º andar, Torre B1 -
 Vila Gertrudes, São Paulo/SP - Cep 04794-000

Responsável pela Iluminação Pública em sua rua/região.

PREFEITURA DO MUNICÍPIO 0800 77 90 156

INFORMAÇÕES AOS CLIENTES

- Informações suplementares desta conta podem ser consultadas no site, na área reservada ao cliente;
- As condições gerais de fornecimento, tarifas, produtos, serviços prestados, tributos entre outras informações, podem ser consultadas no site e nos demais canais de atendimento;
- A falta de pagamento desta conta implicará a suspensão do fornecimento de energia a partir do 16º dia da notificação de débito. No caso de Tarifa Social de Baixa Renda, a suspensão do fornecimento deverá ocorrer com intervalo mínimo de 30 dias entre a data de vencimento e a efetiva suspensão.
- Contas pagas após o vencimento terão multa de 2%, juros mora de 0,033% ao dia e atualização financeira na próxima conta;
- TUSD: Tarifa de Uso do Sistema de Distribuição - TE: Tarifa de Energia;
- Informações sobre a contribuição para custeio do serviço de Iluminação Pública (CIP/COSIP) do seu Município, estão disponíveis no site da distribuidora, no campo "impostos e outros encargos";
- Você pode solicitar o cancelamento da cobrança de serviços de terceiros incluídos em sua conta, bem como a emissão de uma nova sem essa cobrança.

Antes de nos consultar sobre o valor da sua conta, anote a data e a posição dos ponteiros ou os números que aparecem no visor do seu medidor de energia.

Data / / Medidor Analógico



Medidor Numérico



Receba sua conta via e-mail e contribua com o meio ambiente. Acesse o QRCode impresso nesta conta ou no nosso site.

- CLIENTE, PAGUE PREFERENCIALMENTE NOS CANAIS ELETRÔNICOS
 - CADASTRE SUA FATURA EM DÉBITO AUTOMÁTICO UTILIZANDO O NUMERO DA CONTA CONFORME EXIBIDO AO LADO

Orientações



Nº da Conta	Data da Emissão	Conta Referente à
510013061319	23 FEV 2022	FEV 2022
Nº da Instalação	VENCIMENTO	TOTAL A PAGAR (R\$)
69726485	23 MAR 2022	431,09
Nome do Cliente SECRETARIA MUNICIPAL DE EDUCACAO		
Mensagem - ENCARGOS POR ATRASO SERÃO COBRADOS NA PRÓXIMA FATURA - APROVEITE OS BENEFÍCIOS DO DÉBITO AUTOMÁTICO		
Autenticação Mecânica		

836800000041 310900481006 126172097936 000048111181



Dados do Cliente/Unidade Consumidora	
Nº DA INSTALAÇÃO 75247429	Nº DO CLIENTE 10013152
CPF/CNPJ: 46.392.114/0001-25 INSC. EST: ISENTO	
SECRETARIA MUNICIPAL DE EDUCACAO SME - ESTACIONAMENTO R PEDRO DE TOLEDO 1082 CEP: 04039-003 - SAO PAULO/SP	

Dados da Conta	
VENCIMENTO 23 MAR 2022	TOTAL A PAGAR (R\$) 257,52
CONTA REFERENTE A FEV 2022	

Histórico de Faturamento		
Mês/Ano	kWh	Dias
fev/22	231	28
jan/22	250	32
dez/21	282	30
nov/21	238	29
out/21	142	32
set/21	149	31
ago/21	136	31
jul/21	137	30
jun/21	154	30
mai/21	154	32
abr/21	141	30
mar/21	175	32
fev/21	162	28

Classificação da Unidade Consumidora		
Grupo B	Subgrupo B3	Classe PODER PÚBLICO
Subclasse PODER PÚBLICO MUNICIPAL		
Tipo de fornecimento Monofásico		Modalidade Tarifária Convencional

Dados de Medição	
Nº do medidor	6316172
Leitura anterior 17 JAN	9.568
Leitura atual 14 FEV	9.799
Próxima leitura 16 MAR	
Fator multiplicador	1,00000
Consumo do mês (kWh)	231,0
Número de dias	28

Reservado ao Fisco E75E.326A.BA7C.57D1.061C.CE6A.8BA2.F550					
Data de emissão	Nº Nota fiscal	Série	Base de cálculo	Alíquota	ICMS
14 FEV 2022	387831334	B	216,70	18%	39,00
CFOP 5258: Venda de en. elétrica a não contribuinte					

Descrição de Faturamento		Bandeira(s) Tarifária(s) aplicada(s) no mês ESCASSEZ HÍDRICA					
CCI	DESCRIÇÃO	QTD kWh	TARIFA C/ICMS	BASE ICMS	ALIQ ICMS	ICMS	VALOR
0605	USO SIST. DISTR. (TUSD)	231,000	0,37450	86,51	18%	15,57	86,51
0601	ENERGIA (TE)	231,000	0,35048	80,96	18%	14,58	80,96
0698	ADIC. BANDEIRA TARIFÁRIA	0,000	0,00000	40,01	18%	7,20	40,01
0699	PIS/PASEP (0,76%)			1,62	18%	0,29	1,62
0699	COFINS (3,52%)			7,60	18%	1,36	7,60
0807	COSIP - SÃO PAULO - MUNICIPAL						40,82

Tarifas aplicadas (sem impostos)

CONVENCIONAL	0,30711 (TUSD)	0,28738 (TE)
--------------	----------------	--------------

Valor dos Tributos: R\$ 46,58

Mensagens

Cadastre sua conta em Débito Automático através do código 300000115737
 A Câmara de Regras Excepcionais para Gestão Hidroenergética (CREG) determinou que desde 01.09.21 está vigente a Bandeira Escassez Hídrica, no valor de R\$ 0,14200 a cada quilowatt hora. Para clientes baixa renda a partir de 01.02.22 permanece a Bandeira Verde, onde não há cobrança de adicional.

Notificação/Reaviso de Contas Vencidas

Cadastre sua conta em débito automático. Utilize este código: 300000115737

Prezado cliente, para quitar esta conta de energia, verifique a próxima página deste documento.

Data de emissão	Conta referente a	Vencimento
14 FEV 2022	FEV 2022	23 MAR 2022

⚠️ Informações Importantes

Atenção foliões, neste carnaval divirtam-se com segurança! Não joguem serpentinas, confetes metálicos ou sprays na rede elétrica, pois isso pode causar acidentes graves. E, jamais subam nos postes ou brinquem próximos da rede elétrica. Juntem-se à ENEL no movimento pela vida e coloquem as nossas dicas de segurança em prática.

CONHEÇA NOSSOS CANAIS DE ATENDIMENTO

- Agência Virtual**
eneldistribuicaoosp.com.br
Para solicitar ligação nova, religação de unidade cortada, segunda via de conta e outros serviços.
- SMS**
27373
Envie um SMS gratuito para 27373 com a palavra LUZ quando faltar energia, CONTA para segunda via e RELIGA para religação de energia. Sempre com o número da instalação junto.
- Atendimento de Emergência**
0800 72 72 196
Para comunicar casos de fio partido, poste abalroado, falta de energia ou problemas na rede de distribuição.
- Atendimento Comercial**
0800 72 72 120
Para solicitar ligação nova, religação de unidade cortada, segunda via de conta, fazer reclamações e outros serviços.
- Atendimento para Deficientes Auditivos**
24 horas
0800 77 28 626
Atendimento exclusivo para deficientes auditivos para informar eventos que necessitem de atendimento emergencial ou tirar dúvidas, fazer reclamações e solicitar serviços.
- Ouvidoria**
0800 72 73 110
(dias úteis das 8h às 18h).
Para acionar a Ouvidoria é importante que você tenha procurado antes nossos Canais de Atendimento e nos informe o número de protocolo.

ARSESP | 0800 72 72 167
ANEEL | 167
Agência Reguladora de Saneamento e Energia do Estado de São Paulo.
Agência Nacional de Energia Elétrica (Ligação gratuita de telefones fixos e móveis).

Acesse: www.facebook.com/EnelBrasil

Endereço para devolução - uso exclusivo dos Correios

Eletropaulo Metropolitana Eletricidade de São Paulo S. A.
 Av. das Nações Unidas, 14401 - Conjuntos 1 ao 4, 17º ao 23º andar, Torre B1 -
 Vila Gertrudes, São Paulo/SP - Cep 04794-000

Responsável pela Iluminação Pública em sua rua/região.

PREFEITURA DO MUNICÍPIO 0800 77 90 156

INFORMAÇÕES AOS CLIENTES

- Informações suplementares desta conta podem ser consultadas no site, na área reservada ao cliente;
- As condições gerais de fornecimento, tarifas, produtos, serviços prestados, tributos entre outras informações, podem ser consultadas no site e nos demais canais de atendimento;
- A falta de pagamento desta conta implicará a suspensão do fornecimento de energia a partir do 16º dia da notificação de débito. No caso de Tarifa Social de Baixa Renda, a suspensão do fornecimento deverá ocorrer com intervalo mínimo de 30 dias entre a data de vencimento e a efetiva suspensão.
- Contas pagas após o vencimento terão multa de 2%, juros mora de 0,033% ao dia e atualização financeira na próxima conta;
- TUSD: Tarifa de Uso do Sistema de Distribuição - TE: Tarifa de Energia;
- Informações sobre a contribuição para custeio do serviço de Iluminação Pública (CIP/COSIP) do seu Município, estão disponíveis no site da distribuidora, no campo "impostos e outros encargos";
- Você pode solicitar o cancelamento da cobrança de serviços de terceiros incluídos em sua conta, bem como a emissão de uma nova sem essa cobrança.

Antes de nos consultar sobre o valor da sua conta, anote a data e a posição dos ponteiros ou os números que aparecem no visor do seu medidor de energia.

Data / / Medidor Analógico



Medidor Numérico



Receba sua conta via e-mail e contribua com o meio ambiente. Acesse o QRCode impresso nesta conta ou no nosso site.

- CLIENTE, PAGUE PREFERENCIALMENTE NOS CANAIS ELETRÔNICOS
 - CADASTRE SUA FATURA EM DÉBITO AUTOMÁTICO UTILIZANDO O NUMERO DA CONTA CONFORME EXIBIDO AO LADO

Orientações



Nº da Conta	Data da Emissão	Conta Referente à
513812106921	14 FEV 2022	FEV 2022
Nº da Instalação	VENCIMENTO	TOTAL A PAGAR (R\$)
75247429	23 MAR 2022	257,52
Nome do Cliente SECRETARIA MUNICIPAL DE EDUCACAO		
Mensagem - ENCARGOS POR ATRASO SERÃO COBRADOS NA PRÓXIMA FATURA - APROVEITE OS BENEFÍCIOS DO DÉBITO AUTOMÁTICO		
Autenticação Mecânica		

83610000022 575200481001 143603544634 00001157379



Dados do Cliente/Unidade Consumidora	
Nº DA INSTALAÇÃO 90215516	Nº DO CLIENTE 10013152
CPF/CNPJ: 46.392.114/0001-25 INSC. EST: ISENTO	
SECRETARIA MUNICIPAL DE EDUCACAO SME / CODAE PRQ ANHANGABAU 350 AP 265 CEP: 01007-040 - SAO PAULO/SP	

Dados da Conta	
VENCIMENTO 23 MAR 2022	TOTAL A PAGAR (R\$) 1.848,90
CONTA REFERENTE A FEV 2022	

Histórico de Faturamento		
Mês/Ano	kWh	Dias
fev/22	1927	28
jan/22	1124	32
dez/21	1222	30
nov/21	714	29
out/21	863	32
set/21	945	31
ago/21	771	31
jul/21	746	30
jun/21	792	30
mai/21	795	32
abr/21	990	30
mar/21	4705	32
fev/21	50	27

Classificação da Unidade Consumidora		
Grupo B	Subgrupo B3	Classe PODER PÚBLICO
Subclasse PODER PÚBLICO MUNICIPAL		
Tipo de fornecimento Bifásico		Modalidade Tarifária Convencional

Dados de Medição	
Nº do medidor	9351270
Leitura anterior 17 JAN	91.462
Leitura atual 14 FEV	93.389
Próxima leitura 16 MAR	
Fator multiplicador	1,00000
Consumo do mês (kWh)	1.927,0
Número de dias	28

Reservado ao Fisco 6665.2709.813E.A926.ACF2.08CC.8A12.957F					
Data de emissão	Nº Nota fiscal	Série	Base de cálculo	Aliquota	ICMS
14 FEV 2022	387831775	B	1.808,08	18%	325,44
CFOP 5258: Venda de en. elétrica a não contribuinte					

Descrição de Faturamento Bandeira(s) Tarifária(s) aplicada(s) no mês ESCASSEZ HÍDRICA

CCI	DESCRIÇÃO	QTD kWh	TARIFA C/ICMS	BASE ICMS	ALIQ ICMS	ICMS	VALOR
0605	USO SIST. DISTR. (TUSD)	1.927,000	0,37453	721,72	18%	129,90	721,72
0601	ENERGIA (TE)	1.927,000	0,35047	675,35	18%	121,56	675,35
0698	ADIC. BANDEIRA TARIFÁRIA	0,000	0,00000	333,70	18%	60,05	333,70
0699	PIS/PASEP (0,76%)			13,70	18%	2,47	13,70
0699	COFINS (3,52%)			63,61	18%	11,46	63,61
0807	COSIP - SÃO PAULO - MUNICIPAL						40,82

Tarifas aplicadas (sem impostos)

CONVENCIONAL	0,30711 (TUSD)	0,28738 (TE)
--------------	----------------	--------------

Valor dos Tributos: R\$ 388,87

Mensagens

Cadastre sua conta em Débito Automático através do código 300009558020
 A Câmara de Regras Excepcionais para Gestão Hidroenergética (CREG) determinou que desde 01.09.21 está vigente a Bandeira Escassez Hídrica, no valor de R\$ 0,14200 a cada quilowatt hora. Para clientes baixa renda a partir de 01.02.22 permanece a Bandeira Verde, onde não há cobrança de adicional.

Notificação/Reaviso de Contas Vencidas

Cadastre sua conta em débito automático. Utilize este código: 300009558020

Prezado cliente, para quitar esta conta de energia, verifique a próxima página deste documento.

Data de emissão	Conta referente a	Vencimento
14 FEV 2022	FEV 2022	23 MAR 2022

⚠️ Informações Importantes

Atenção foliões, neste carnaval divirtam-se com segurança! Não joguem serpentinas, confetes metálicos ou sprays na rede elétrica, pois isso pode causar acidentes graves. E, jamais subam nos postes ou brinquem próximos da rede elétrica. Juntem-se à ENEL no movimento pela vida e coloquem as nossas dicas de segurança em prática.

CONHEÇA NOSSOS CANAIS DE ATENDIMENTO

- Agência Virtual**
eneldistribuicaoosp.com.br
Para solicitar ligação nova, religação de unidade cortada, segunda via de conta e outros serviços.
- SMS**
27373
Envie um SMS gratuito para 27373 com a palavra LUZ quando faltar energia, CONTA para segunda via e RELIGA para religação de energia. Sempre com o número da instalação junto.
- Atendimento de Emergência**
0800 72 72 196
Para comunicar casos de fio partido, poste abalroado, falta de energia ou problemas na rede de distribuição.
- Atendimento Comercial**
0800 72 72 120
Para solicitar ligação nova, religação de unidade cortada, segunda via de conta, fazer reclamações e outros serviços.
- Atendimento para Deficientes Auditivos**
24 horas
0800 77 28 626
Atendimento exclusivo para deficientes auditivos para informar eventos que necessitem de atendimento emergencial ou tirar dúvidas, fazer reclamações e solicitar serviços.
- Ouvidoria**
0800 72 73 110
(dias úteis das 8h às 18h).
Para acionar a Ouvidoria é importante que você tenha procurado antes nossos Canais de Atendimento e nos informe o número de protocolo.

ARSESP | 0800 72 72 167
ANEEL | 167
Agência Reguladora de Saneamento e Energia do Estado de São Paulo.
Agência Nacional de Energia Elétrica (Ligação gratuita de telefones fixos e móveis).

Acesse: www.facebook.com/EnelBrasil

Endereço para devolução - uso exclusivo dos Correios

Eletropaulo Metropolitana Eletricidade de São Paulo S. A.
 Av. das Nações Unidas, 14401 - Conjuntos 1 ao 4, 17º ao 23º andar, Torre B1 -
 Vila Gertrudes, São Paulo/SP - Cep 04794-000

Responsável pela Iluminação Pública em sua rua/região.

PREFEITURA DO MUNICÍPIO 0800 77 90 156

INFORMAÇÕES AOS CLIENTES

- Informações suplementares desta conta podem ser consultadas no site, na área reservada ao cliente;
- As condições gerais de fornecimento, tarifas, produtos, serviços prestados, tributos entre outras informações, podem ser consultadas no site e nos demais canais de atendimento;
- A falta de pagamento desta conta implicará a suspensão do fornecimento de energia a partir do 16º dia da notificação de débito. No caso de Tarifa Social de Baixa Renda, a suspensão do fornecimento deverá ocorrer com intervalo mínimo de 30 dias entre a data de vencimento e a efetiva suspensão.
- Contas pagas após o vencimento terão multa de 2%, juros mora de 0,033% ao dia e atualização financeira na próxima conta;
- TUSD: Tarifa de Uso do Sistema de Distribuição - TE: Tarifa de Energia;
- Informações sobre a contribuição para custeio do serviço de Iluminação Pública (CIP/COSIP) do seu Município, estão disponíveis no site da distribuidora, no campo "impostos e outros encargos";
- Você pode solicitar o cancelamento da cobrança de serviços de terceiros incluídos em sua conta, bem como a emissão de uma nova sem essa cobrança.

Antes de nos consultar sobre o valor da sua conta, anote a data e a posição dos ponteiros ou os números que aparecem no visor do seu medidor de energia.

Data / / Medidor Analógico



Medidor Numérico



Receba sua conta via e-mail e contribua com o meio ambiente. Acesse o QRCode impresso nesta conta ou no nosso site.

- CLIENTE, PAGUE PREFERENCIALMENTE NOS CANAIS ELETRÔNICOS
 - CADASTRE SUA FATURA EM DÉBITO AUTOMÁTICO UTILIZANDO O NÚMERO DA CONTA CONFORME EXIBIDO AO LADO



Orientações

Nº da Conta	Data da Emissão	Conta Referente à
517611231256	14 FEV 2022	FEV 2022
Nº da Instalação	VENCIMENTO	TOTAL A PAGAR (R\$)
90215516	23 MAR 2022	1.848,90
Nome do Cliente SECRETARIA MUNICIPAL DE EDUCACAO		
Mensagem - ENCARGOS POR ATRASO SERÃO COBRADOS NA PRÓXIMA FATURA - APROVEITE OS BENEFÍCIOS DO DÉBITO AUTOMÁTICO		
Autenticação Mecânica		

836800000181 489000481007 163245140633 000095580205



Dados do Cliente/Unidade Consumidora	
Nº DA INSTALAÇÃO 20314221	Nº DO CLIENTE 10013152
CPF/CNPJ: 46.392.114/0001-25 INSC. EST: ISENTO	
SECRETARIA MUNICIPAL DE EDUCACAO SME CONAE - ALMOXARIFADO R CASEMIRO DE ABREU 290 CEP: 04624-110 - SAO PAULO/SP	

Classificação da Unidade Consumidora		
Grupo B	Subgrupo B3	Classe PODER PÚBLICO
Subclasse PODER PÚBLICO MUNICIPAL		
Tipo de fornecimento Trifásico		Modalidade Tarifária Convencional

Dados da Conta	
VENCIMENTO 23 MAR 2022	TOTAL A PAGAR (R\$) 1.984,21
CONTA REFERENTE A FEV 2022	

Dados de Medição	
Nº do medidor	12440766
Leitura anterior 03 JAN	93.122.400
Leitura atual 01 FEV	93.381.300
Próxima leitura 02 MAR	
Fator multiplicador	0,00800
Consumo do mês (kWh)	2.071,2
Número de dias	29

Histórico de Faturamento		
Mês/Ano	kWh	Dias
fev/22	2071	29
jan/22	2935	32
dez/21	3670	31
nov/21	2518	31
out/21	3147	30
set/21	3264	30
ago/21	3134	32
jul/21	3250	30
jun/21	2949	29
mai/21	2513	32
abr/21	1234	30
mar/21	2369	29
fev/21	2416	28

Reservado ao Fisco 874E.D93F.759B.C01F.5CC7.FA8B.CDBD.4702					
Data de emissão	Nº Nota fiscal	Série	Base de cálculo	Alíquota	ICMS
01 FEV 2022	383808395	B	1.943,39	18%	349,80
CFOP 5258: Venda de en. elétrica a não contribuinte					

Descrição de Faturamento		Bandeira(s) Tarifária(s) aplicada(s) no mês ESCASSEZ HÍDRICA					
CCI	DESCRIÇÃO	QTD kWh	TARIFA C/ICMS	BASE ICMS	ALIQ ICMS	ICMS	VALOR
0605	USO SIST. DISTR. (TUSD)	2.071,200	0,37453	775,72	18%	139,63	775,72
0601	ENERGIA (TE)	2.071,200	0,35046	725,88	18%	130,65	725,88
0698	ADIC. BANDEIRA TARIFÁRIA	0,000	0,00000	358,67	18%	64,56	358,67
0699	PIS/PASEP (0,76%)			14,74	18%	2,66	14,74
0699	COFINS (3,52%)			68,38	18%	12,30	68,38
0807	COSIP - SÃO PAULO - MUNICIPAL						40,82

Tarifas aplicadas (sem impostos)

CONVENCIONAL	0,30711 (TUSD)	0,28738 (TE)
--------------	----------------	--------------

Valor dos Tributos: R\$ 417,98

Mensagens

Cadastre sua conta em Débito Automático através do código 300000086931
 Não constam débitos relativos às faturas vencidas no ano de 2021 e anos anteriores. Excluem-se desta declaração os valores eventualmente não faturados em razão de irregularidades constatadas posteriormente. Esta declaração substitui as quitações dos faturamentos mensais do ano de referência e anos anteriores.
 A Câmara de Regras Excepcionais para Gestão Hidroenergética (CREG) determinou que desde 01.09.21 está vigente a Bandeira Escassez Hídrica, no valor de R\$ 0,14200 a cada quilowatt hora. Para clientes baixa renda a partir de 01.02.22 permanece a Bandeira Verde, onde não há cobrança de adicional.

Notificação/Reaviso de Contas Vencidas

Cadastre sua conta em débito automático. Utilize este código: 300000086931

Prezado cliente, para quitar esta conta de energia, verifique a próxima página deste documento.

Data de emissão	Conta referente a	Vencimento
01 FEV 2022	FEV 2022	23 MAR 2022

⚠️ Informações Importantes

CONHEÇA NOSSOS CANAIS DE ATENDIMENTO

- Agência Virtual**
eneldistribuicaosp.com.br
Para solicitar ligação nova, religação de unidade cortada, segunda via de conta e outros serviços.
- SMS**
27373
Envie um SMS gratuito para 27373 com a palavra LUZ quando faltar energia, CONTA para segunda via e RELIGA para religação de energia. Sempre com o número da instalação junto.
- Atendimento de Emergência**
0800 72 72 196
Para comunicar casos de fio partido, poste abalroado, falta de energia ou problemas na rede de distribuição.
- Atendimento Comercial**
0800 72 72 120
Para solicitar ligação nova, religação de unidade cortada, segunda via de conta, fazer reclamações e outros serviços.
- Atendimento para Deficientes Auditivos**
24 horas
0800 77 28 626
Atendimento exclusivo para deficientes auditivos para informar eventos que necessitem de atendimento emergencial ou tirar dúvidas, fazer reclamações e solicitar serviços.
- Ouvidoria**
0800 72 73 110
(dias úteis das 8h às 18h).
Para acionar a Ouvidoria é importante que você tenha procurado antes nossos Canais de Atendimento e nos informe o número de protocolo.

ARSESP | 0800 72 72 167
ANEEL | 167
Agência Reguladora de Saneamento e Energia do Estado de São Paulo.
Agência Nacional de Energia Elétrica (Ligação gratuita de telefones fixos e móveis).

Acesse: www.facebook.com/EnelBrasil

Endereço para devolução - uso exclusivo dos Correios

Eletropaulo Metropolitana Eletricidade de São Paulo S. A.
 Av. das Nações Unidas, 14401 - Conjuntos 1 ao 4, 17º ao 23º andar, Torre B1 -
 Vila Gertrudes, São Paulo/SP - Cep 04794-000

Responsável pela Iluminação Pública em sua rua/região.

PREFEITURA DO MUNICÍPIO 0800 77 90 156

INFORMAÇÕES AOS CLIENTES

- Informações suplementares desta conta podem ser consultadas no site, na área reservada ao cliente;
- As condições gerais de fornecimento, tarifas, produtos, serviços prestados, tributos entre outras informações, podem ser consultadas no site e nos demais canais de atendimento;
- A falta de pagamento desta conta implicará a suspensão do fornecimento de energia a partir do 16º dia da notificação de débito. No caso de Tarifa Social de Baixa Renda, a suspensão do fornecimento deverá ocorrer com intervalo mínimo de 30 dias entre a data de vencimento e a efetiva suspensão.
- Contas pagas após o vencimento terão multa de 2%, juros mora de 0,033% ao dia e atualização financeira na próxima conta;
- TUSD: Tarifa de Uso do Sistema de Distribuição - TE: Tarifa de Energia;
- Informações sobre a contribuição para custeio do serviço de Iluminação Pública (CIP/COSIP) do seu Município, estão disponíveis no site da distribuidora, no campo "impostos e outros encargos";
- Você pode solicitar o cancelamento da cobrança de serviços de terceiros incluídos em sua conta, bem como a emissão de uma nova sem essa cobrança.

Antes de nos consultar sobre o valor da sua conta, anote a data e a posição dos ponteiros ou os números que aparecem no visor do seu medidor de energia.

Data / / Medidor Analógico



Medidor Numérico



Receba sua conta via e-mail e contribua com o meio ambiente. Acesse o QRCode impresso nesta conta ou no nosso site.

- CLIENTE, PAGUE PREFERENCIALMENTE NOS CANAIS ELETRÔNICOS
 - CADASTRE SUA FATURA EM DÉBITO AUTOMÁTICO UTILIZANDO O NUMERO DA CONTA CONFORME EXIBIDO AO LADO



Nº da Conta	Data da Emissão	Conta Referente à
519510689105	01 FEV 2022	FEV 2022
Nº da Instalação	VENCIMENTO	TOTAL A PAGAR (R\$)
20314221	23 MAR 2022	1.984,21
Nome do Cliente SECRETARIA MUNICIPAL DE EDUCACAO		
Mensagem - ENCARGOS POR ATRASO SERÃO COBRADOS NA PRÓXIMA FATURA - APROVEITE OS BENEFÍCIOS DO DÉBITO AUTOMÁTICO		
Autenticação Mecânica		

83640000193 842100481006 182832765933 00000869313



Orientações

Dados do Cliente/Unidade Consumidora	
Nº DA INSTALAÇÃO 57315124	Nº DO CLIENTE 10013152
CPF/CNPJ: 46.392.114/0001-25 INSC. EST:	
SECRETARIA MUNICIPAL DE EDUCACAO SME /CODAE PRQ ANHANGABAU 350 CJ 94 95 CEP: 01007-040 - SAO PAULO/SP	

Classificação da Unidade Consumidora	
Grupo B	Subgrupo B3 Classe PODER PÚBLICO
Subclasse PODER PÚBLICO MUNICIPAL	
Tipo de fornecimento Trifásico	Modalidade Tarifária Convencional

Dados da Conta	
VENCIMENTO 23 MAR 2022	TOTAL A PAGAR (R\$) 4.497,76
CONTA REFERENTE A FEV 2022	

Dados de Medição	
Nº do medidor	3527493
Leitura anterior 17 JAN	6.517
Leitura atual 14 FEV	Não Executada
Próxima leitura 16 MAR	
Fator multiplicador	10,00000
Consumo do mês (kWh)	4.750,0
Número de dias	28

Histórico de Faturamento	
Mês/Ano	kWh Dias
fev/22	4750 28
jan/22	4680 32
dez/21	4720 30
nov/21	4520 29
out/21	4950 32
set/21	4940 31
ago/21	4880 31
jul/21	4830 30
jun/21	4800 30
mai/21	5760 32
abr/21	3340 30
mar/21	5150 32
fev/21	4470 28

Reservado ao Fisco 2E9D.3B49.8436.9E23.5996.9365.2F2E.C3FE					
Data de emissão	Nº Nota fiscal	Série	Base de cálculo	Alíquota	ICMS
14 FEV 2022	387827889	B	4.456,94	18%	802,23
CFOP 5258: Venda de en. elétrica a não contribuinte					

Descrição de Faturamento		Bandeira(s) Tarifária(s) aplicada(s) no mês ESCASSEZ HÍDRICA				
CCI	DESCRIÇÃO	QTD kWh	TARIFA C/ICMS	BASE ICMS	ALIQ ICMS	ICMS VALOR
0605	USO SIST. DISTR. (TUSD)	4.750,000	0,37452	1.778,99	18%	320,22 1.778,99
0601	ENERGIA (TE)	4.750,000	0,35046	1.664,70	18%	299,63 1.664,70
0698	ADIC. BANDEIRA TARIFÁRIA	0,000	0,00000	822,56	18%	148,06 822,56
0699	PIS/PASEP (0,76%)			33,84	18%	6,09 33,84
0699	COFINS (3,52%)			156,85	18%	28,23 156,85
0807	COSIP - SÃO PAULO - MUNICIPAL					40,82

Tarifas aplicadas (sem impostos)

CONVENCIONAL	0,30711 (TUSD)	0,28738 (TE)
--------------	----------------	--------------

Valor dos Tributos: R\$ 958,62

Mensagens

Cadastre sua conta em Débito Automático através do código 300002510846
 Por impedimento de acesso ao medidor para tomada de leitura, os consumos considerados nesta fatura foram calculados pela média aritmética dos últimos 12 faturamentos. Eventuais correções serão realizadas até o segundo faturamento subsequente à regularização da condição da leitura. Ressaltando que é necessária a garantia de livre acesso ao medidor sob risco de suspensão do fornecimento (REN ANEEL 414/10 art. 87, §1º).
 A Câmara de Regras Excepcionais para Gestão Hidroenergética (CREG) determinou que desde 01.09.21 está vigente a Bandeira Escassez Hídrica, no valor de R\$ 0,14200 a cada quilowatt hora. Para clientes baixa renda a partir de 01.02.22 permanece a Bandeira Verde, onde não há cobrança de adicional.

Notificação/Reaviso de Contas Vencidas

Cadastre sua conta em débito automático. Utilize este código: 300002510846

Prezado cliente, para quitar esta conta de energia, verifique a próxima página deste documento.

Data de emissão	Conta referente a	Vencimento
14 FEV 2022	FEV 2022	23 MAR 2022

⚠ Informações Importantes

Atenção foliões, neste carnaval divirtam-se com segurança! Não joguem serpentinas, confetes metálicos ou sprays na rede elétrica, pois isso pode causar acidentes graves. E, jamais subam nos postes ou brinquem próximos da rede elétrica. Juntem-se à ENEL no movimento pela vida e coloquem as nossas dicas de segurança em prática.

CONHEÇA NOSSOS CANAIS DE ATENDIMENTO

- Agência Virtual**
eneldistribuicaoosp.com.br
Para solicitar ligação nova, religação de unidade cortada, segunda via de conta e outros serviços.
- SMS**
27373
Envie um SMS gratuito para 27373 com a palavra LUZ quando faltar energia, CONTA para segunda via e RELIGA para religação de energia. Sempre com o número da instalação junto.
- Atendimento de Emergência**
0800 72 72 196
Para comunicar casos de fio partido, poste abalroado, falta de energia ou problemas na rede de distribuição.
- Atendimento Comercial**
0800 72 72 120
Para solicitar ligação nova, religação de unidade cortada, segunda via de conta, fazer reclamações e outros serviços.
- Atendimento para Deficientes Auditivos**
24 horas
0800 77 28 626
Atendimento exclusivo para deficientes auditivos para informar eventos que necessitem de atendimento emergencial ou tirar dúvidas, fazer reclamações e solicitar serviços.
- Ouvidoria**
0800 72 73 110
(dias úteis das 8h às 18h).
Para acionar a Ouvidoria é importante que você tenha procurado antes nossos Canais de Atendimento e nos informe o número de protocolo.

ARSESP | 0800 72 72 167
ANEEL | 167
Agência Reguladora de Saneamento e Energia do Estado de São Paulo.
Agência Nacional de Energia Elétrica (Ligação gratuita de telefones fixos e móveis).

Acesse: www.facebook.com/EnelBrasil

Endereço para devolução - uso exclusivo dos Correios

Eletropaulo Metropolitana Eletricidade de São Paulo S. A.
 Av. das Nações Unidas, 14401 - Conjuntos 1 ao 4, 17º ao 23º andar, Torre B1 -
 Vila Gertrudes, São Paulo/SP - Cep 04794-000

Responsável pela Iluminação Pública em sua rua/região.

PREFEITURA DO MUNICÍPIO 0800 77 90 156

INFORMAÇÕES AOS CLIENTES

- Informações suplementares desta conta podem ser consultadas no site, na área reservada ao cliente;
- As condições gerais de fornecimento, tarifas, produtos, serviços prestados, tributos entre outras informações, podem ser consultadas no site e nos demais canais de atendimento;
- A falta de pagamento desta conta implicará a suspensão do fornecimento de energia a partir do 16º dia da notificação de débito. No caso de Tarifa Social de Baixa Renda, a suspensão do fornecimento deverá ocorrer com intervalo mínimo de 30 dias entre a data de vencimento e a efetiva suspensão.
- Contas pagas após o vencimento terão multa de 2%, juros mora de 0,033% ao dia e atualização financeira na próxima conta;
- TUSD: Tarifa de Uso do Sistema de Distribuição - TE: Tarifa de Energia;
- Informações sobre a contribuição para custeio do serviço de Iluminação Pública (CIP/COSIP) do seu Município, estão disponíveis no site da distribuidora, no campo "impostos e outros encargos";
- Você pode solicitar o cancelamento da cobrança de serviços de terceiros incluídos em sua conta, bem como a emissão de uma nova sem essa cobrança.

Antes de nos consultar sobre o valor da sua conta, anote a data e a posição dos ponteiros ou os números que aparecem no visor do seu medidor de energia.

Data / / Medidor Analógico



Medidor Numérico



Receba sua conta via e-mail e contribua com o meio ambiente. Acesse o QRCode impresso nesta conta ou no nosso site.

- CLIENTE, PAGUE PREFERENCIALMENTE NOS CANAIS ELETRÔNICOS
 - CADASTRE SUA FATURA EM DÉBITO AUTOMÁTICO UTILIZANDO O NÚMERO DA CONTA CONFORME EXIBIDO AO LADO



Nº da Conta	Data da Emissão	Conta Referente à
521410255563	14 FEV 2022	FEV 2022
Nº da Instalação	VENCIMENTO	TOTAL A PAGAR (R\$)
57315124	23 MAR 2022	4.497,76
Nome do Cliente SECRETARIA MUNICIPAL DE EDUCACAO		
Mensagem - ENCARGOS POR ATRASO SERÃO COBRADOS NA PRÓXIMA FATURA - APROVEITE OS BENEFÍCIOS DO DÉBITO AUTOMÁTICO		
Autenticação Mecânica		

83690000446 977600481005 163245134339 000025108465



Orientações

Dados do Cliente/Unidade Consumidora	
Nº DA INSTALAÇÃO 57314683	Nº DO CLIENTE 10013152
CPF/CNPJ: 46.392.114/0001-25 INSC. EST:	
SECRETARIA MUNICIPAL DE EDUCACAO SME / CODAE PRQ ANHANGABAU 350 CJ 264 CEP: 01007-040 - SAO PAULO/SP	

Dados da Conta	
VENCIMENTO 23 MAR 2022	TOTAL A PAGAR (R\$) 1.910,81
CONTA REFERENTE A FEV 2022	

Histórico de Faturamento		
Mês/Ano	kWh	Dias
fev/22	1993	28
jan/22	1572	32
dez/21	1931	30
nov/21	803	29
out/21	1066	32
set/21	1715	31
ago/21	825	31
jul/21	976	30
jun/21	1274	30
mai/21	1238	32
abr/21	1353	30
mar/21	3775	32
fev/21	1076	28

Classificação da Unidade Consumidora		
Grupo B	Subgrupo B3	Classe PODER PÚBLICO
Subclasse PODER PÚBLICO MUNICIPAL		
Tipo de fornecimento Trifásico		Modalidade Tarifária Convencional

Dados de Medição	
Nº do medidor	15335718
Leitura anterior 17 JAN	42.488
Leitura atual 14 FEV	44.481
Próxima leitura 16 MAR	
Fator multiplicador	1,00000
Consumo do mês (kWh)	1.993,0
Número de dias	28

Reservado ao Fisco 2418.E37B.DDB4.4812.8A02.98DA.8890.EAF8					
Data de emissão	Nº Nota fiscal	Série	Base de cálculo	Alíquota	ICMS
14 FEV 2022	387832213	B	1.869,99	18%	336,59
CFOP 5258: Venda de en. elétrica a não contribuinte					

Descrição de Faturamento		Bandeira(s) Tarifária(s) aplicada(s) no mês ESCASSEZ HÍDRICA					
CCI	DESCRIÇÃO	QTD kWh	TARIFA C/ICMS	BASE ICMS	ALIQ ICMS	ICMS	VALOR
0605	USO SIST. DISTR. (TUSD)	1.993,000	0,37453	746,44	18%	134,36	746,44
0601	ENERGIA (TE)	1.993,000	0,35046	698,47	18%	125,72	698,47
0698	ADIC. BANDEIRA TARIFÁRIA	0,000	0,00000	345,12	18%	62,12	345,12
0699	PIS/PASEP (0,76%)			14,17	18%	2,55	14,17
0699	COFINS (3,52%)			65,79	18%	11,84	65,79
0807	COSIP - SÃO PAULO - MUNICIPAL						40,82

Tarifas aplicadas (sem impostos)

CONVENCIONAL	0,30711 (TUSD)	0,28738 (TE)
--------------	----------------	--------------

Valor dos Tributos: R\$ 402,18

Mensagens

Cadastre sua conta em Débito Automático através do código 300009278868
 A Câmara de Regras Excepcionais para Gestão Hidroenergética (CREG) determinou que desde 01.09.21 está vigente a Bandeira Escassez Hídrica, no valor de R\$ 0,14200 a cada quilowatt hora. Para clientes baixa renda a partir de 01.02.22 permanece a Bandeira Verde, onde não há cobrança de adicional.

Notificação/Reaviso de Contas Vencidas

Cadastre sua conta em débito automático. Utilize este código: 300009278868

Prezado cliente, para quitar esta conta de energia, verifique a próxima página deste documento.

Data de emissão	Conta referente a	Vencimento
14 FEV 2022	FEV 2022	23 MAR 2022

⚠️ Informações Importantes

Atenção foliões, neste carnaval divirtam-se com segurança! Não joguem serpentinas, confetes metálicos ou sprays na rede elétrica, pois isso pode causar acidentes graves. E, jamais subam nos postes ou brinquem próximos da rede elétrica. Juntem-se à ENEL no movimento pela vida e coloquem as nossas dicas de segurança em prática.

CONHEÇA NOSSOS CANAIS DE ATENDIMENTO

- Agência Virtual**
eneldistribuicaoosp.com.br
Para solicitar ligação nova, religação de unidade cortada, segunda via de conta e outros serviços.
- SMS**
27373
Envie um SMS gratuito para 27373 com a palavra LUZ quando faltar energia, CONTA para segunda via e RELIGA para religação de energia. Sempre com o número da instalação junto.
- Atendimento de Emergência**
0800 72 72 196
Para comunicar casos de fio partido, poste abalroado, falta de energia ou problemas na rede de distribuição.
- Atendimento Comercial**
0800 72 72 120
Para solicitar ligação nova, religação de unidade cortada, segunda via de conta, fazer reclamações e outros serviços.
- Atendimento para Deficientes Auditivos**
24 horas
0800 77 28 626
Atendimento exclusivo para deficientes auditivos para informar eventos que necessitem de atendimento emergencial ou tirar dúvidas, fazer reclamações e solicitar serviços.
- Ouvidoria**
0800 72 73 110
(dias úteis das 8h às 18h).
Para acionar a Ouvidoria é importante que você tenha procurado antes nossos Canais de Atendimento e nos informe o número de protocolo.

ARSESP | 0800 72 72 167
ANEEL | 167
Agência Reguladora de Saneamento e Energia do Estado de São Paulo.
Agência Nacional de Energia Elétrica (Ligação gratuita de telefones fixos e móveis).

Acesse: www.facebook.com/EnelBrasil

Endereço para devolução - uso exclusivo dos Correios

Eletropaulo Metropolitana Eletricidade de São Paulo S. A.
 Av. das Nações Unidas, 14401 - Conjuntos 1 ao 4, 17º ao 23º andar, Torre B1 -
 Vila Gertrudes, São Paulo/SP - Cep 04794-000

Responsável pela Iluminação Pública em sua rua/região.

PREFEITURA DO MUNICÍPIO 0800 77 90 156

INFORMAÇÕES AOS CLIENTES

- Informações suplementares desta conta podem ser consultadas no site, na área reservada ao cliente;
- As condições gerais de fornecimento, tarifas, produtos, serviços prestados, tributos entre outras informações, podem ser consultadas no site e nos demais canais de atendimento;
- A falta de pagamento desta conta implicará a suspensão do fornecimento de energia a partir do 16º dia da notificação de débito. No caso de Tarifa Social de Baixa Renda, a suspensão do fornecimento deverá ocorrer com intervalo mínimo de 30 dias entre a data de vencimento e a efetiva suspensão.
- Contas pagas após o vencimento terão multa de 2%, juros mora de 0,033% ao dia e atualização financeira na próxima conta;
- TUSD: Tarifa de Uso do Sistema de Distribuição - TE: Tarifa de Energia;
- Informações sobre a contribuição para custeio do serviço de Iluminação Pública (CIP/COSIP) do seu Município, estão disponíveis no site da distribuidora, no campo "impostos e outros encargos";
- Você pode solicitar o cancelamento da cobrança de serviços de terceiros incluídos em sua conta, bem como a emissão de uma nova sem essa cobrança.

Antes de nos consultar sobre o valor da sua conta, anote a data e a posição dos ponteiros ou os números que aparecem no visor do seu medidor de energia.

Data / / Medidor Analógico



Medidor Numérico



Receba sua conta via e-mail e contribua com o meio ambiente. Acesse o QRCode impresso nesta conta ou no nosso site.

- CLIENTE, PAGUE PREFERENCIALMENTE NOS CANAIS ELETRÔNICOS
 - CADASTRE SUA FATURA EM DÉBITO AUTOMÁTICO UTILIZANDO O NUMERO DA CONTA CONFORME EXIBIDO AO LADO



Nº da Conta	Data da Emissão	Conta Referente à
523309697499	14 FEV 2022	FEV 2022
Nº da Instalação	VENCIMENTO	TOTAL A PAGAR (R\$)
57314683	23 MAR 2022	1.910,81
Nome do Cliente SECRETARIA MUNICIPAL DE EDUCACAO		
Mensagem - ENCARGOS POR ATRASO SERÃO COBRADOS NA PRÓXIMA FATURA - APROVEITE OS BENEFÍCIOS DO DÉBITO AUTOMÁTICO		
Autenticação Mecânica		

836700000190 108100481002 262176059737 000092788686



Orientações

Dados do Cliente/Unidade Consumidora	
Nº DA INSTALAÇÃO 57315132	Nº DO CLIENTE 10013152
CPF/CNPJ: 46.392.114/0001-25 INSC. EST:	
SECRETARIA MUNICIPAL DE EDUCACAO SME /CODAE PRQ ANHANGABAU 350 SL 91 CEP: 01007-040 - SAO PAULO/SP	

Classificação da Unidade Consumidora		
Grupo B	Subgrupo B3	Classe PODER PÚBLICO
Subclasse PODER PÚBLICO MUNICIPAL		
Tipo de fornecimento Trifásico		Modalidade Tarifária Convencional

Dados da Conta	
VENCIMENTO 23 MAR 2022	TOTAL A PAGAR (R\$) 4.069,51
CONTA REFERENTE A FEV 2022	

Dados de Medição	
Nº do medidor	12440710
Leitura anterior 17 JAN	36.328.600
Leitura atual 14 FEV	36.686.400
Próxima leitura 16 MAR	
Fator multiplicador	0,01200
Consumo do mês (kWh)	4.293,6
Número de dias	28

Histórico de Faturamento		
Mês/Ano	kWh	Dias
fev/22	4294	28
jan/22	3878	32
dez/21	1693	30
nov/21	4064	29
out/21	2697	32
set/21	3238	31
ago/21	1567	31
jul/21	1519	30
jun/21	1524	30
mai/21	1550	32
abr/21	3545	30
mar/21	15860	32
fev/21	3444	28

Reservado ao Fisco 8FEB.DA0C.037A.D0E2.80AF.B79B.1839.3D8E					
Data de emissão	Nº Nota fiscal	Série	Base de cálculo	Alíquota	ICMS
14 FEV 2022	387831150	B	4.028,69	18%	725,15
CFOP 5258: Venda de en. elétrica a não contribuinte					

Descrição de Faturamento		Bandeira(s) Tarifária(s) aplicada(s) no mês ESCASSEZ HÍDRICA				
CCI	DESCRIÇÃO	QTD kWh	TARIFA C/ICMS	BASE ICMS	ALIQ ICMS	ICMS VALOR
0605	USO SIST. DISTR. (TUSD)	4.293,600	0,37452	1.608,05	18%	289,44
0601	ENERGIA (TE)	4.293,600	0,35047	1.504,76	18%	270,85
0698	ADIC. BANDEIRA TARIFÁRIA	0,000	0,00000	743,52	18%	133,83
0699	PIS/PASEP (0,76%)			30,58	18%	5,51
0699	COFINS (3,52%)			141,78	18%	25,52
0807	COSIP - SÃO PAULO - MUNICIPAL					40,82

Tarifas aplicadas (sem impostos)

CONVENCIONAL	0,30711 (TUSD)	0,28738 (TE)
--------------	----------------	--------------

Valor dos Tributos: R\$ 866,51

Mensagens

Cadastre sua conta em Débito Automático através do código 300002520841
 A Câmara de Regras Excepcionais para Gestão Hidroenergética (CREG) determinou que desde 01.09.21 está vigente a Bandeira Escassez Hídrica, no valor de R\$ 0,14200 a cada quilowatt hora. Para clientes baixa renda a partir de 01.02.22 permanece a Bandeira Verde, onde não há cobrança de adicional.

Notificação/Reaviso de Contas Vencidas

Cadastre sua conta em débito automático. Utilize este código: 300002520841

Prezado cliente, para quitar esta conta de energia, verifique a próxima página deste documento.

Data de emissão	Conta referente a	Vencimento
14 FEV 2022	FEV 2022	23 MAR 2022

⚠️ Informações Importantes

Atenção foliões, neste carnaval divirtam-se com segurança! Não joguem serpentinas, confetes metálicos ou sprays na rede elétrica, pois isso pode causar acidentes graves. E, jamais subam nos postes ou brinquem próximos da rede elétrica. Juntem-se à ENEL no movimento pela vida e coloquem as nossas dicas de segurança em prática.

CONHEÇA NOSSOS CANAIS DE ATENDIMENTO

- Agência Virtual**
eneldistribuicaoosp.com.br
Para solicitar ligação nova, religação de unidade cortada, segunda via de conta e outros serviços.
- SMS**
27373
Envie um SMS gratuito para 27373 com a palavra LUZ quando faltar energia, CONTA para segunda via e RELIGA para religação de energia. Sempre com o número da instalação junto.
- Atendimento de Emergência**
0800 72 72 196
Para comunicar casos de fio partido, poste abalroado, falta de energia ou problemas na rede de distribuição.
- Atendimento Comercial**
0800 72 72 120
Para solicitar ligação nova, religação de unidade cortada, segunda via de conta, fazer reclamações e outros serviços.
- Atendimento para Deficientes Auditivos**
24 horas
0800 77 28 626
Atendimento exclusivo para deficientes auditivos para informar eventos que necessitem de atendimento emergencial ou tirar dúvidas, fazer reclamações e solicitar serviços.
- Ouvidoria**
0800 72 73 110
(dias úteis das 8h às 18h).
Para acionar a Ouvidoria é importante que você tenha procurado antes nossos Canais de Atendimento e nos informe o número de protocolo.

ARSESP | 0800 72 72 167
ANEEL | 167
Agência Reguladora de Saneamento e Energia do Estado de São Paulo.
Agência Nacional de Energia Elétrica (Ligação gratuita de telefones fixos e móveis).

Acesse: www.facebook.com/EnelBrasil

Endereço para devolução - uso exclusivo dos Correios

Eletropaulo Metropolitana Eletricidade de São Paulo S. A.
 Av. das Nações Unidas, 14401 - Conjuntos 1 ao 4, 17º ao 23º andar, Torre B1 -
 Vila Gertrudes, São Paulo/SP - Cep 04794-000

Responsável pela Iluminação Pública em sua rua/região.

PREFEITURA DO MUNICÍPIO 0800 77 90 156

INFORMAÇÕES AOS CLIENTES

- Informações suplementares desta conta podem ser consultadas no site, na área reservada ao cliente;
- As condições gerais de fornecimento, tarifas, produtos, serviços prestados, tributos entre outras informações, podem ser consultadas no site e nos demais canais de atendimento;
- A falta de pagamento desta conta implicará a suspensão do fornecimento de energia a partir do 16º dia da notificação de débito. No caso de Tarifa Social de Baixa Renda, a suspensão do fornecimento deverá ocorrer com intervalo mínimo de 30 dias entre a data de vencimento e a efetiva suspensão.
- Contas pagas após o vencimento terão multa de 2%, juros mora de 0,033% ao dia e atualização financeira na próxima conta;
- TUSD: Tarifa de Uso do Sistema de Distribuição - TE: Tarifa de Energia;
- Informações sobre a contribuição para custeio do serviço de Iluminação Pública (CIP/COSIP) do seu Município, estão disponíveis no site da distribuidora, no campo "impostos e outros encargos";
- Você pode solicitar o cancelamento da cobrança de serviços de terceiros incluídos em sua conta, bem como a emissão de uma nova sem essa cobrança.

Antes de nos consultar sobre o valor da sua conta, anote a data e a posição dos ponteiros ou os números que aparecem no visor do seu medidor de energia.

Data / / Medidor Analógico



Medidor Numérico



Receba sua conta via e-mail e contribua com o meio ambiente. Acesse o QRCode impresso nesta conta ou no nosso site.

- CLIENTE, PAGUE PREFERENCIALMENTE NOS CANAIS ELETRÔNICOS
 - CADASTRE SUA FATURA EM DÉBITO AUTOMÁTICO UTILIZANDO O NÚMERO DA CONTA CONFORME EXIBIDO AO LADO



Orientações

Nº da Conta	Data da Emissão	Conta Referente à
525209132295	14 FEV 2022	FEV 2022
Nº da Instalação	VENCIMENTO	TOTAL A PAGAR (R\$)
57315132	23 MAR 2022	4.069,51
Nome do Cliente SECRETARIA MUNICIPAL DE EDUCACAO		
Mensagem - ENCARGOS POR ATRASO SERÃO COBRADOS NA PRÓXIMA FATURA - APROVEITE OS BENEFÍCIOS DO DÉBITO AUTOMÁTICO		
Autenticação Mecânica		

836500000408 695100481008 182862272834 000025208414



Dados do Cliente/Unidade Consumidora	
Nº DA INSTALAÇÃO 20288417	Nº DO CLIENTE 10013152
CPF/CNPJ: 46.392.114/0001-25 INSC. EST:	
SECRETARIA MUNICIPAL DE EDUCACAO SEC MUNICIPAL DE EDUCACAO - CONSELHO PCA LUCELIA 16 CEP: 01256-120 - SAO PAULO/SP	

Classificação da Unidade Consumidora		
Grupo B	Subgrupo B3	Classe PODER PÚBLICO
Subclasse PODER PÚBLICO MUNICIPAL		
Tipo de fornecimento Monofásico		Modalidade Tarifária Convencional

Dados da Conta	
VENCIMENTO 23 MAR 2022	TOTAL A PAGAR (R\$) 678,81
CONTA REFERENTE A FEV 2022	

Dados de Medição	
Nº do medidor	15314629
Leitura anterior 04 JAN	1.560
Leitura atual 02 FEV	1.577
Próxima leitura 03 MAR	
Fator multiplicador	40,00000
Consumo do mês (kWh)	680,0
Número de dias	29

Histórico de Faturamento		
Mês/Ano	kWh	Dias
fev/22	680	29
jan/22	720	32
dez/21	880	30
nov/21	760	30
out/21	720	32
set/21	760	30
ago/21	880	32
jul/21	800	30
jun/21	720	29
mai/21	680	29
abr/21	800	33
mar/21	880	29
fev/21	800	28

Reservado ao Fisco D91F.D47B.B1CB.493B.A18B.62F5.8BEB.9E1A					
Data de emissão	Nº Nota fiscal	Série	Base de cálculo	Alíquota	ICMS
02 FEV 2022	384215370	B	637,99	18%	114,83
CFOP 5258: Venda de en. elétrica a não contribuinte					

Descrição de Faturamento		Bandeira(s) Tarifária(s) aplicada(s) no mês ESCASSEZ HÍDRICA					
CCI	DESCRIÇÃO	QTD kWh	TARIFA C/ICMS	BASE ICMS	ALIQ ICMS	ICMS	VALOR
0605	USO SIST. DISTR. (TUSD)	680,000	0,37452	254,67	18%	45,84	254,67
0601	ENERGIA (TE)	680,000	0,35046	238,31	18%	42,89	238,31
0698	ADIC. BANDEIRA TARIFÁRIA	0,000	0,00000	117,77	18%	21,19	117,77
0699	PIS/PASEP (0,76%)			4,82	18%	0,87	4,82
0699	COFINS (3,52%)			22,42	18%	4,04	22,42
0807	COSIP - SÃO PAULO - MUNICIPAL						40,82

Tarifas aplicadas (sem impostos)

CONVENCIONAL	0,30711 (TUSD)	0,28738 (TE)
--------------	----------------	--------------

Valor dos Tributos: R\$ 137,19

Mensagens

Cadastre sua conta em Débito Automático através do código 300000068232
 Não constam débitos relativos às faturas vencidas no ano de 2021 e anos anteriores. Excluem-se desta declaração os valores eventualmente não faturados em razão de irregularidades constatadas posteriormente. Esta declaração substitui as quitações dos faturamentos mensais do ano de referência e anos anteriores.
 A Câmara de Regras Excepcionais para Gestão Hidroenergética (CREG) determinou que desde 01.09.21 está vigente a Bandeira Escassez Hídrica, no valor de R\$ 0,14200 a cada quilowatt hora. Para clientes baixa renda a partir de 01.02.22 permanece a Bandeira Verde, onde não há cobrança de adicional.

Notificação/Reaviso de Contas Vencidas

Cadastre sua conta em débito automático. Utilize este código: 300000068232

Prezado cliente, para quitar esta conta de energia, verifique a próxima página deste documento.

Data de emissão	Conta referente a	Vencimento
02 FEV 2022	FEV 2022	23 MAR 2022

⚠️ Informações Importantes

CONHEÇA NOSSOS CANAIS DE ATENDIMENTO

- Agência Virtual**
eneldistribuicaosp.com.br
Para solicitar ligação nova, religação de unidade cortada, segunda via de conta e outros serviços.
- SMS**
27373
Envie um SMS gratuito para 27373 com a palavra LUZ quando faltar energia, CONTA para segunda via e RELIGA para religação de energia. Sempre com o número da instalação junto.
- Atendimento de Emergência**
0800 72 72 196
Para comunicar casos de fio partido, poste abalroado, falta de energia ou problemas na rede de distribuição.
- Atendimento Comercial**
0800 72 72 120
Para solicitar ligação nova, religação de unidade cortada, segunda via de conta, fazer reclamações e outros serviços.
- Atendimento para Deficientes Auditivos**
24 horas
0800 77 28 626
Atendimento exclusivo para deficientes auditivos para informar eventos que necessitem de atendimento emergencial ou tirar dúvidas, fazer reclamações e solicitar serviços.
- Ouvidoria**
0800 72 73 110
(dias úteis das 8h às 18h).
Para acionar a Ouvidoria é importante que você tenha procurado antes nossos Canais de Atendimento e nos informe o número de protocolo.

ARSESP | 0800 72 72 167
ANEEL | 167
Agência Reguladora de Saneamento e Energia do Estado de São Paulo.
Agência Nacional de Energia Elétrica (Ligação gratuita de telefones fixos e móveis).

Acesse: www.facebook.com/EnelBrasil

Endereço para devolução - uso exclusivo dos Correios

Eletropaulo Metropolitana Eletricidade de São Paulo S. A.
 Av. das Nações Unidas, 14401 - Conjuntos 1 ao 4, 17º ao 23º andar, Torre B1 -
 Vila Gertrudes, São Paulo/SP - Cep 04794-000

Responsável pela Iluminação Pública em sua rua/região.

PREFEITURA DO MUNICÍPIO 0800 77 90 156

INFORMAÇÕES AOS CLIENTES

- Informações suplementares desta conta podem ser consultadas no site, na área reservada ao cliente;
- As condições gerais de fornecimento, tarifas, produtos, serviços prestados, tributos entre outras informações, podem ser consultadas no site e nos demais canais de atendimento;
- A falta de pagamento desta conta implicará a suspensão do fornecimento de energia a partir do 16º dia da notificação de débito. No caso de Tarifa Social de Baixa Renda, a suspensão do fornecimento deverá ocorrer com intervalo mínimo de 30 dias entre a data de vencimento e a efetiva suspensão.
- Contas pagas após o vencimento terão multa de 2%, juros mora de 0,033% ao dia e atualização financeira na próxima conta;
- TUSD: Tarifa de Uso do Sistema de Distribuição - TE: Tarifa de Energia;
- Informações sobre a contribuição para custeio do serviço de Iluminação Pública (CIP/COSIP) do seu Município, estão disponíveis no site da distribuidora, no campo "impostos e outros encargos";
- Você pode solicitar o cancelamento da cobrança de serviços de terceiros incluídos em sua conta, bem como a emissão de uma nova sem essa cobrança.

Antes de nos consultar sobre o valor da sua conta, anote a data e a posição dos ponteiros ou os números que aparecem no visor do seu medidor de energia.

Data / / Medidor Analógico



Medidor Numérico



Receba sua conta via e-mail e contribua com o meio ambiente. Acesse o QRCode impresso nesta conta ou no nosso site.

- CLIENTE, PAGUE PREFERENCIALMENTE NOS CANAIS ELETRÔNICOS
 - CADASTRE SUA FATURA EM DÉBITO AUTOMÁTICO UTILIZANDO O NUMERO DA CONTA CONFORME EXIBIDO AO LADO

Orientações



Nº da Conta	Data da Emissão	Conta Referente à
529007908297	02 FEV 2022	FEV 2022
Nº da Instalação	VENCIMENTO	TOTAL A PAGAR (R\$)
20288417	23 MAR 2022	678,81
Nome do Cliente SECRETARIA MUNICIPAL DE EDUCACAO		
Mensagem - ENCARGOS POR ATRASO SERÃO COBRADOS NA PRÓXIMA FATURA - APROVEITE OS BENEFÍCIOS DO DÉBITO AUTOMÁTICO		
Autenticação Mecânica		

836900000065 788100481001 143574300834 000000682328



Dados do Cliente/Unidade Consumidora	
Nº DA INSTALAÇÃO 20238185	Nº DO CLIENTE 10007709
CPF/CNPJ: 46.392.114/0014-40 INSC. EST:	
DIRETORIA REGIONAL DE EDUCAÇÃO BUTANTÃ EMEI PROF ANTONIO BRANCO LEFEVRE R PROF OVIDIO PIRES DE CAMPOS 342 CEP: 05403-010 - SAO PAULO/SP	

Dados da Conta	
VENCIMENTO 23 MAR 2022	TOTAL A PAGAR (R\$) 7.329,60
CONTA REFERENTE A FEV 2022	

Histórico de Faturamento		
Mês/Ano	kWh	Dias
fev/22	7768	29
jan/22	50	32
dez/21	50	30
nov/21	50	30
out/21	50	32
set/21	50	30
ago/21	1132	32
jul/21	1059	30
jun/21	993	29
mai/21	7486	29
abr/21	531	33
mar/21	535	29
fev/21	50	28

Classificação da Unidade Consumidora		
Grupo B	Subgrupo B3	Classe PODER PÚBLICO
Subclasse PODER PÚBLICO MUNICIPAL		
Tipo de fornecimento Bifásico		Modalidade Tarifária Convencional

Dados de Medição	
Nº do medidor	8757312
Leitura anterior 04 JAN	Não Executada
Leitura atual 02 FEV	24.141
Próxima leitura 03 MAR	
Fator multiplicador	1,00000
Consumo do mês (kWh)	7.768,0
Número de dias	29

Reservado ao Fisco A418.A3EE.53A1.E2AF.ADDA.61AF.9276.B2C9					
Data de emissão	Nº Nota fiscal	Série	Base de cálculo	Alíquota	ICMS
02 FEV 2022	384224706	B	7.288,78	18%	1.311,96
CFOP 5258: Venda de en. elétrica a não contribuinte					

Descrição de Faturamento		Bandeira(s) Tarifária(s) aplicada(s) no mês ESCASSEZ HÍDRICA				
CCI	DESCRIÇÃO	QTD kWh	TARIFA C/ICMS	BASE ICMS	ALIQ ICMS	ICMS VALOR
0605	USO SIST. DISTR. (TUSD)	7.768,000	0,37453	2.909,31	18%	523,67
0601	ENERGIA (TE)	7.768,000	0,35046	2.722,40	18%	490,02
0698	ADIC. BANDEIRA TARIFÁRIA	0,000	0,00000	1.345,18	18%	242,13
0699	PIS/PASEP (0,76%)			55,36	18%	9,97
0699	COFINS (3,52%)			256,53	18%	46,17
0807	COSIP - SÃO PAULO - MUNICIPAL					40,82

Tarifas aplicadas (sem impostos)

CONVENCIONAL	0,30711 (TUSD)	0,28738 (TE)
--------------	----------------	--------------

Valor dos Tributos: R\$ 1.567,74

Mensagens

Cadastre sua conta em Débito Automático através do código 300000065330
 Não constam débitos relativos às faturas vencidas no ano de 2021 e anos anteriores. Excluem-se desta declaração os valores eventualmente não faturados em razão de irregularidades constatadas posteriormente. Esta declaração substitui as quitações dos faturamentos mensais do ano de referência e anos anteriores.
 A Câmara de Regras Excepcionais para Gestão Hidroenergética (CREG) determinou que desde 01.09.21 está vigente a Bandeira Escassez Hídrica, no valor de R\$ 0,14200 a cada quilowatt hora. Para clientes baixa renda a partir de 01.02.22 permanece a Bandeira Verde, onde não há cobrança de adicional.

Notificação/Reaviso de Contas Vencidas

Cadastre sua conta em débito automático. Utilize este código: 300000065330

Prezado cliente, para quitar esta conta de energia, verifique a próxima página deste documento.

Data de emissão	Conta referente a	Vencimento
02 FEV 2022	FEV 2022	23 MAR 2022

⚠ Informações Importantes
 - Segunda via de fatura

CONHEÇA NOSSOS CANAIS DE ATENDIMENTO

- Agência Virtual**
eneldistribuicaosp.com.br Para solicitar ligação nova, religação de unidade cortada, segunda via de conta e outros serviços.
- SMS**
27373 Envie um SMS gratuito para 27373 com a palavra **LUZ** quando faltar energia, **CONTA** para segunda via e **RELIGA** para religação de energia. Sempre com o número da instalação junto.
- Atendimento de Emergência**
0800 72 72 196 Para comunicar casos de fio partido, poste abalroado, falta de energia ou problemas na rede de distribuição.
- Atendimento Comercial**
0800 72 72 120 Para solicitar ligação nova, religação de unidade cortada, segunda via de conta, fazer reclamações e outros serviços.
- Atendimento para Deficientes Auditivos**
24 horas
0800 77 28 626 Atendimento exclusivo para deficientes auditivos para informar eventos que necessitem de atendimento emergencial ou tirar dúvidas, fazer reclamações e solicitar serviços.
- Ouvidoria**
0800 72 73 110
(dias úteis das 8h às 18h). Para acionar a Ouvidoria é importante que você tenha procurado antes nossos Canais de Atendimento e nos informe o número de protocolo.

ARSESP| 0800 72 72 167 Agência Reguladora de Saneamento e Energia do Estado de São Paulo.
 ANEEL| 167 Agência Nacional de Energia Elétrica (Ligação gratuita de telefones fixos e móveis).

Acesse: www.facebook.com/EnelBrasil

Endereço para devolução - uso exclusivo dos Correios

Eletropaulo Metropolitana Eletricidade de São Paulo S. A.
 Av. das Nações Unidas, 14401 - Conjuntos 1 ao 4, 17º ao 23º andar, Torre B1 -
 Vila Gertrudes, São Paulo/SP - Cep 04794-000

Responsável pela Iluminação Pública em sua rua/região.

PREFEITURA DO MUNICÍPIO 0800 77 90 156

INFORMAÇÕES AOS CLIENTES

- Informações suplementares desta conta podem ser consultadas no site, na área reservada ao cliente;
- As condições gerais de fornecimento, tarifas, produtos, serviços prestados, tributos entre outras informações, podem ser consultadas no site e nos demais canais de atendimento;
- A falta de pagamento desta conta implicará a suspensão do fornecimento de energia a partir do 16º dia da notificação de débito. No caso de Tarifa Social de Baixa Renda, a suspensão do fornecimento deverá ocorrer com intervalo mínimo de 30 dias entre a data de vencimento e a efetiva suspensão.
- Contas pagas após o vencimento terão multa de 2%, juros mora de 0,033% ao dia e atualização financeira na próxima conta;
- TUSD: Tarifa de Uso do Sistema de Distribuição - TE: Tarifa de Energia;
- Informações sobre a contribuição para custeio do serviço de Iluminação Pública (CIP/COSIP) do seu Município, estão disponíveis no site da distribuidora, no campo "impostos e outros encargos";
- Você pode solicitar o cancelamento da cobrança de serviços de terceiros incluídos em sua conta, bem como a emissão de uma nova sem essa cobrança.

Antes de nos consultar sobre o valor da sua conta, anote a data e a posição dos ponteiros ou os números que aparecem no visor do seu medidor de energia.

Data / / Medidor Analógico



Receba sua conta via e-mail e contribua com o meio ambiente. Acesse o QRCode impresso nesta conta ou no nosso site.

- CLIENTE, PAGUE PREFERENCIALMENTE NOS CANAIS ELETRÔNICOS
 - CADASTRE SUA FATURA EM DÉBITO AUTOMÁTICO UTILIZANDO O NUMERO DA CONTA CONFORME EXIBIDO AO LADO



Orientações

Nº da Conta	Data da Emissão	Conta Referente à
515711619791	02 FEV 2022	FEV 2022
Nº da Instalação	VENCIMENTO	TOTAL A PAGAR (R\$)
20238185	23 MAR 2022	7.329,60
Nome do Cliente DIRETORIA REGIONAL DE EDUCAÇÃO BUTANTÃ		
Mensagem - ENCARGOS POR ATRASO SERÃO COBRADOS NA PRÓXIMA FATURA - APROVEITE OS BENEFÍCIOS DO DÉBITO AUTOMÁTICO		
Autenticação Mecânica		

83660000738 29600481006 182835177730 00000653303



Dados do Cliente/Unidade Consumidora	
Nº DA INSTALAÇÃO 20282486	Nº DO CLIENTE 10007709
CPF/CNPJ: 46.392.114/0014-40 INSC. EST:	
DIRETORIA REGIONAL DE EDUCAÇÃO BUTANTÃ EMEI ISABEL COLOMBO R CARIBE 60 CEP: 04562-060 - SAO PAULO/SP	

Dados da Conta	
VENCIMENTO 23 MAR 2022	TOTAL A PAGAR (R\$) 1.692,20
CONTA REFERENTE A FEV 2022	

Histórico de Faturamento		
Mês/Ano	kWh	Dias
fev/22	1760	29
jan/22	1840	32
dez/21	2160	30
nov/21	1960	30
out/21	2240	32
set/21	2240	30
ago/21	2240	32
jul/21	2280	30
jun/21	2200	29
mai/21	1960	29
abr/21	2040	33
mar/21	2040	29
fev/21	1640	28

Classificação da Unidade Consumidora		
Grupo B	Subgrupo B3	Classe PODER PÚBLICO
Subclasse PODER PÚBLICO MUNICIPAL		
Tipo de fornecimento Bifásico		Modalidade Tarifária Convencional

Dados de Medição	
Nº do medidor	1431241
Leitura anterior 04 JAN	857
Leitura atual 02 FEV	901
Próxima leitura 03 MAR	
Fator multiplicador	40,00000
Consumo do mês (kWh)	1.760,0
Número de dias	29

Reservado ao Fisco BDC7.5D3A.C61C.630D.31F2.9925.4442.9831					
Data de emissão	Nº Nota fiscal	Série	Base de cálculo	Alíquota	ICMS
02 FEV 2022	384209287	B	1.651,38	18%	297,24
CFOP 5258: Venda de en. elétrica a não contribuinte					

Descrição de Faturamento		Bandeira(s) Tarifária(s) aplicada(s) no mês ESCASSEZ HÍDRICA					
CCI	DESCRIÇÃO	QTD kWh	TARIFA C/ICMS	BASE ICMS	ALIQ ICMS	ICMS	VALOR
0605	USO SIST. DISTR. (TUSD)	1.760,000	0,37452	659,16	18%	118,65	659,16
0601	ENERGIA (TE)	1.760,000	0,35046	616,80	18%	111,02	616,80
0698	ADIC. BANDEIRA TARIFÁRIA	0,000	0,00000	304,79	18%	54,86	304,79
0699	PIS/PASEP (0,76%)			12,53	18%	2,25	12,53
0699	COFINS (3,52%)			58,10	18%	10,46	58,10
0807	COSIP - SÃO PAULO - MUNICIPAL						40,82

Tarifas aplicadas (sem impostos)

CONVENCIONAL	0,30711 (TUSD)	0,28738 (TE)
--------------	----------------	--------------

Valor dos Tributos: R\$ 355,17

Mensagens

Cadastre sua conta em Débito Automático através do código 300000061564
 Não constam débitos relativos às faturas vencidas no ano de 2021 e anos anteriores. Excluem-se desta declaração os valores eventualmente não faturados em razão de irregularidades constatadas posteriormente. Esta declaração substitui as quitações dos faturamentos mensais do ano de referência e anos anteriores.
 A Câmara de Regras Excepcionais para Gestão Hidroenergética (CREG) determinou que desde 01.09.21 está vigente a Bandeira Escassez Hídrica, no valor de R\$ 0,14200 a cada quilowatt hora. Para clientes baixa renda a partir de 01.02.22 permanece a Bandeira Verde, onde não há cobrança de adicional.

Notificação/Reaviso de Contas Vencidas

Cadastre sua conta em débito automático. Utilize este código: 300000061564

Prezado cliente, para quitar esta conta de energia, verifique a próxima página deste documento.

Data de emissão	Conta referente a	Vencimento
02 FEV 2022	FEV 2022	23 MAR 2022

⚠️ Informações Importantes
 - Segunda via de fatura

CONHEÇA NOSSOS CANAIS DE ATENDIMENTO

- Agência Virtual**
eneldistribuicaosp.com.br Para solicitar ligação nova, religação de unidade cortada, segunda via de conta e outros serviços.
- SMS**
27373 Envie um SMS gratuito para 27373 com a palavra **LUZ** quando faltar energia, **CONTA** para segunda via e **RELIGA** para religação de energia. Sempre com o número da instalação junto.
- Atendimento de Emergência**
0800 72 72 196 Para comunicar casos de fio partido, poste abalroado, falta de energia ou problemas na rede de distribuição.
- Atendimento Comercial**
0800 72 72 120 Para solicitar ligação nova, religação de unidade cortada, segunda via de conta, fazer reclamações e outros serviços.
- Atendimento para Deficientes Auditivos**
24 horas
0800 77 28 626 Atendimento exclusivo para deficientes auditivos para informar eventos que necessitem de atendimento emergencial ou tirar dúvidas, fazer reclamações e solicitar serviços.
- Ouvidoria**
0800 72 73 110
(dias úteis das 8h às 18h). Para acionar a Ouvidoria é importante que você tenha procurado antes nossos Canais de Atendimento e nos informe o número de protocolo.

ARSESP| 0800 72 72 167 Agência Reguladora de Saneamento e Energia do Estado de São Paulo.
 ANEEL| 167 Agência Nacional de Energia Elétrica (Ligação gratuita de telefones fixos e móveis).

Acesse: www.facebook.com/EnelBrasil

Endereço para devolução - uso exclusivo dos Correios

Eletropaulo Metropolitana Eletricidade de São Paulo S. A.
 Av. das Nações Unidas, 14401 - Conjuntos 1 ao 4, 17º ao 23º andar, Torre B1 -
 Vila Gertrudes, São Paulo/SP - Cep 04794-000

Responsável pela Iluminação Pública em sua rua/região.

PREFEITURA DO MUNICÍPIO 0800 77 90 156

INFORMAÇÕES AOS CLIENTES

- Informações suplementares desta conta podem ser consultadas no site, na área reservada ao cliente;
- As condições gerais de fornecimento, tarifas, produtos, serviços prestados, tributos entre outras informações, podem ser consultadas no site e nos demais canais de atendimento;
- A falta de pagamento desta conta implicará a suspensão do fornecimento de energia a partir do 16º dia da notificação de débito. No caso de Tarifa Social de Baixa Renda, a suspensão do fornecimento deverá ocorrer com intervalo mínimo de 30 dias entre a data de vencimento e a efetiva suspensão.
- Contas pagas após o vencimento terão multa de 2%, juros mora de 0,033% ao dia e atualização financeira na próxima conta;
- TUSD: Tarifa de Uso do Sistema de Distribuição - TE: Tarifa de Energia;
- Informações sobre a contribuição para custeio do serviço de Iluminação Pública (CIP/COSIP) do seu Município, estão disponíveis no site da distribuidora, no campo "impostos e outros encargos";
- Você pode solicitar o cancelamento da cobrança de serviços de terceiros incluídos em sua conta, bem como a emissão de uma nova sem essa cobrança.

Antes de nos consultar sobre o valor da sua conta, anote a data e a posição dos ponteiros ou os números que aparecem no visor do seu medidor de energia.

Data / / Medidor Analógico



Medidor Numérico



Receba sua conta via e-mail e contribua com o meio ambiente. Acesse o QRCode impresso nesta conta ou no nosso site.

- CLIENTE, PAGUE PREFERENCIALMENTE NOS CANAIS ELETRÔNICOS
 - CADASTRE SUA FATURA EM DÉBITO AUTOMÁTICO UTILIZANDO O NUMERO DA CONTA CONFORME EXIBIDO AO LADO

Orientações



Nº da Conta	Data da Emissão	Conta Referente à
517611155491	02 FEV 2022	FEV 2022
Nº da Instalação	VENCIMENTO	TOTAL A PAGAR (R\$)
20282486	23 MAR 2022	1.692,20
Nome do Cliente DIRETORIA REGIONAL DE EDUCAÇÃO BUTANTÃ		
Mensagem - ENCARGOS POR ATRASO SERÃO COBRADOS NA PRÓXIMA FATURA - APROVEITE OS BENEFÍCIOS DO DÉBITO AUTOMÁTICO		
Autenticação Mecânica		

83640000169 922000481007 182835076437 000000615641



Dados do Cliente/Unidade Consumidora	
Nº DA INSTALAÇÃO 200277432	Nº DO CLIENTE 10007709
CPF/CNPJ: 46.392.114/0014-40 INSC. EST: ISENTO	
DIRETORIA REGIONAL DE EDUCAÇÃO BUTANTÃ EMEI MARIA APARECIDA VITA PIANTE R VICENTE DE SABOIA S/N ESCOLA CEP: 05358-130 - SAO PAULO/SP	

Classificação da Unidade Consumidora		
Grupo B	Subgrupo B3	Classe PODER PÚBLICO
Subclasse PODER PÚBLICO MUNICIPAL		
Tipo de fornecimento Bifásico		Modalidade Tarifária Convencional

Dados da Conta	
VENCIMENTO 23 MAR 2022	TOTAL A PAGAR (R\$) 1.313,58
CONTA REFERENTE A FEV 2022	

Dados de Medição	
Nº do medidor	13401646
Leitura anterior 18 JAN	Não Executada
Leitura atual 15 FEV	20.333.800
Próxima leitura 17 MAR	
Fator multiplicador	0,01200
Consumo do mês (kWh)	1.356,5
Número de dias	28

Histórico de Faturamento		
Mês/Ano	kWh	Dias
fev/22	1357	28
jan/22	1808	32
dez/21	2316	30
nov/21	1939	29
out/21	2196	32
set/21	4189	31
ago/21	1180	29
jul/21	1090	32
jun/21	2124	30
mai/21	2026	32
abr/21	1452	30
mar/21	1006	28
fev/21	1081	32

Reservado ao Fisco CCE9.D7C6.8551.5AC2.5A47.9FB5.10BF.C131					
Data de emissão	Nº Nota fiscal	Série	Base de cálculo	Alíquota	ICMS
15 FEV 2022	388228271	B	1.272,76	18%	229,09
CFOP 5258: Venda de en. elétrica a não contribuinte					

Descrição de Faturamento		Bandeira(s) Tarifária(s) aplicada(s) no mês ESCASSEZ HÍDRICA					
CCI	DESCRIÇÃO	QTD kWh	TARIFA C/ICMS	BASE ICMS	ALIQ ICMS	ICMS	VALOR
0605	USO SIST. DISTR. (TUSD)	1.356,504	0,37452	508,04	18%	91,45	508,04
0601	ENERGIA (TE)	1.356,504	0,35047	475,41	18%	85,57	475,41
0698	ADIC. BANDEIRA TARIFÁRIA	0,000	0,00000	234,91	18%	42,29	234,91
0699	PIS/PASEP (0,76%)			9,63	18%	1,73	9,63
0699	COFINS (3,52%)			44,77	18%	8,05	44,77
0807	COSIP - SÃO PAULO - MUNICIPAL						40,82

Tarifas aplicadas (sem impostos)

CONVENCIONAL	0,30711 (TUSD)	0,28738 (TE)
Valor dos Tributos: R\$ 273,72		

Mensagens

Cadastre sua conta em Débito Automático através do código 300001220844
 A Câmara de Regras Excepcionais para Gestão Hidroenergética (CREG) determinou que desde 01.09.21 está vigente a Bandeira Escassez Hídrica, no valor de R\$ 0,14200 a cada quilowatt hora. Para clientes baixa renda a partir de 01.02.22 permanece a Bandeira Verde, onde não há cobrança de adicional.

Notificação/Reaviso de Contas Vencidas

Cadastre sua conta em débito automático. Utilize este código: 300001220844

Prezado cliente, para quitar esta conta de energia, verifique a próxima página deste documento.

Data de emissão	Conta referente a	Vencimento
15 FEV 2022	FEV 2022	23 MAR 2022

⚠ Informações Importantes
 - Segunda via de fatura

CONHEÇA NOSSOS CANAIS DE ATENDIMENTO

- Agência Virtual**
eneldistribuicaosp.com.br Para solicitar ligação nova, religação de unidade cortada, segunda via de conta e outros serviços.
- SMS**
27373 Envie um SMS gratuito para 27373 com a palavra LUZ quando faltar energia, CONTA para segunda via e RELIGA para religação de energia. Sempre com o número da instalação junto.
- Atendimento de Emergência**
0800 72 72 196 Para comunicar casos de fio partido, poste abalroado, falta de energia ou problemas na rede de distribuição.
- Atendimento Comercial**
0800 72 72 120 Para solicitar ligação nova, religação de unidade cortada, segunda via de conta, fazer reclamações e outros serviços.
- Atendimento para Deficientes Auditivos**
24 horas
0800 77 28 626 Atendimento exclusivo para deficientes auditivos para informar eventos que necessitem de atendimento emergencial ou tirar dúvidas, fazer reclamações e solicitar serviços.
- Ouvidoria**
0800 72 73 110
(dias úteis das 8h às 18h). Para acionar a Ouvidoria é importante que você tenha procurado antes nossos Canais de Atendimento e nos informe o número de protocolo.

ARSESP| 0800 72 72 167 Agência Reguladora de Saneamento e Energia do Estado de São Paulo.
 ANEEL| 167 Agência Nacional de Energia Elétrica (Ligação gratuita de telefones fixos e móveis).

Acesse: www.facebook.com/EnelBrasil

Endereço para devolução - uso exclusivo dos Correios

Eletropaulo Metropolitana Eletricidade de São Paulo S. A.
 Av. das Nações Unidas, 14401 - Conjuntos 1 ao 4, 17º ao 23º andar, Torre B1 -
 Vila Gertrudes, São Paulo/SP - Cep 04794-000

Responsável pela Iluminação Pública em sua rua/região.

PREFEITURA DO MUNICÍPIO 0800 77 90 156

INFORMAÇÕES AOS CLIENTES

- Informações suplementares desta conta podem ser consultadas no site, na área reservada ao cliente;
- As condições gerais de fornecimento, tarifas, produtos, serviços prestados, tributos entre outras informações, podem ser consultadas no site e nos demais canais de atendimento;
- A falta de pagamento desta conta implicará a suspensão do fornecimento de energia a partir do 16º dia da notificação de débito. No caso de Tarifa Social de Baixa Renda, a suspensão do fornecimento deverá ocorrer com intervalo mínimo de 30 dias entre a data de vencimento e a efetiva suspensão.
- Contas pagas após o vencimento terão multa de 2%, juros mora de 0,033% ao dia e atualização financeira na próxima conta;
- TUSD: Tarifa de Uso do Sistema de Distribuição - TE: Tarifa de Energia;
- Informações sobre a contribuição para custeio do serviço de Iluminação Pública (CIP/COSIP) do seu Município, estão disponíveis no site da distribuidora, no campo "impostos e outros encargos";
- Você pode solicitar o cancelamento da cobrança de serviços de terceiros incluídos em sua conta, bem como a emissão de uma nova sem essa cobrança.

Antes de nos consultar sobre o valor da sua conta, anote a data e a posição dos ponteiros ou os números que aparecem no visor do seu medidor de energia.

Data / / Medidor Analógico



Medidor Numérico



Receba sua conta via e-mail e contribua com o meio ambiente. Acesse o QRCode impresso nesta conta ou no nosso site.

- CLIENTE, PAGUE PREFERENCIALMENTE NOS CANAIS ELETRÔNICOS
 - CADASTRE SUA FATURA EM DÉBITO AUTOMÁTICO UTILIZANDO O NUMERO DA CONTA CONFORME EXIBIDO AO LADO

Orientações



Nº da Conta	Data da Emissão	Conta Referente à
511912574797	15 FEV 2022	FEV 2022
Nº da Instalação	VENCIMENTO	TOTAL A PAGAR (R\$)
200277432	23 MAR 2022	1.313,58
Nome do Cliente DIRETORIA REGIONAL DE EDUCAÇÃO BUTANTÃ		
Mensagem - ENCARGOS POR ATRASO SERÃO COBRADOS NA PRÓXIMA FATURA - APROVEITE OS BENEFÍCIOS DO DÉBITO AUTOMÁTICO		
Autenticação Mecânica		

83660000134 135800481008 163248231637 000012208443



Dados do Cliente/Unidade Consumidora	
Nº DA INSTALAÇÃO 200178342	Nº DO CLIENTE 10007709
CPF/CNPJ: 46.392.114/0014-40 INSC. EST:	
DIRETORIA REGIONAL DE EDUCAÇÃO BUTANTÃ EMEI RIO PEQUENO I AV BENEDITO DE LIMA 407 CEP: 05376-020 - SAO PAULO/SP	

Dados da Conta	
VENCIMENTO 23 MAR 2022	TOTAL A PAGAR (R\$) 875,68
CONTA REFERENTE A FEV 2022	

Histórico de Faturamento		
Mês/Ano	kWh	Dias
fev/22	4480	28
jan/22	100	33
dez/21	100	29
nov/21	100	29
out/21	100	32
set/21	100	31
ago/21	100	29
jul/21	100	32
jun/21	100	30
mai/21	100	30
abr/21	0	32
mar/21	100	29
fev/21	100	29

Classificação da Unidade Consumidora		
Grupo B	Subgrupo B3	Classe PODER PÚBLICO
Subclasse PODER PÚBLICO MUNICIPAL		
Tipo de fornecimento Trifásico		Modalidade Tarifária Convencional

Dados de Medição	
Nº do medidor	17095980
Leitura anterior 26 JAN	0
Leitura atual 23 FEV	56
Próxima leitura 25 MAR	
Fator multiplicador	80,00000
Consumo do mês (kWh)	889,8
Número de dias	28

Reservado ao Fisco B434.365B.8C99.08F8.49B1.2C78.DF2B.731B					
Data de emissão	Nº Nota fiscal	Série	Base de cálculo	Alíquota	ICMS
24 FEV 2022	391060385	B	2.618,34	18%	471,28
CFOP 5258: Venda de en. elétrica a não contribuinte					

Descrição de Faturamento		Bandeira(s) Tarifária(s) aplicada(s) no mês ESCASSEZ HÍDRICA					
CCI	DESCRIÇÃO	QTD kWh	TARIFA C/ICMS	BASE ICMS	ALIQ ICMS	ICMS	VALOR
0601	USO SIST. DISTR. (TUSD)	889,800	0,37452	333,25	18%	59,99	333,25
0601	ENERGIA (TE)	889,800	0,35047	311,85	18%	56,14	311,85
0601	CONS.ATIVO-RES.414-ART.113- TE	1.900,800	0,35046	666,16	18%	119,90	666,16
0605	CONS.ATIVO-RES.414-ART.113- TUSD	1.900,800	0,37452	711,89	18%	128,13	711,89
0698	ADIC.BAND-RES.414-ART.113	0,000	0,00000	329,17	18%	59,24	329,17
0698	ADIC. BANDEIRA TARIFÁRIA	0,000	0,00000	154,10	18%	27,73	154,10
0699	PIS/PASEP (0,76%)			19,83	18%	3,57	19,83
0699	COFINS (3,52%)			92,09	18%	16,58	92,09
0807	COSIP - SÃO PAULO - MUNICIPAL						40,82
0999	ABATIMENTO PARCELAMENTO ART113						1.783,48-

Tarifas aplicadas (sem impostos)

CONVENCIONAL	0,30711 (TUSD)	0,28738 (TE)
Valor dos Tributos: R\$ 563,11		

Mensagens

Cadastre sua conta em Débito Automático através do código 300001940979
 A Câmara de Regras Excepcionais para Gestão Hidroenergética (CREG) determinou que desde 01.09.21 está vigente a Bandeira Escassez Hídrica, no valor de R\$ 0,14200 a cada quilowatt hora. Para clientes baixa renda a partir de 01.02.22 permanece a Bandeira Verde, onde não há cobrança de adicional.

Notificação/Reaviso de Contas Vencidas

Cadastre sua conta em débito automático. Utilize este código: 300001940979

Prezado cliente, para quitar esta conta de energia, verifique a próxima página deste documento.

Data de emissão	Conta referente a	Vencimento
24 FEV 2022	FEV 2022	23 MAR 2022

⚠ Informações Importantes

CONHEÇA NOSSOS CANAIS DE ATENDIMENTO

- Agência Virtual**
eneldistribuicaoosp.com.br
Para solicitar ligação nova, religação de unidade cortada, segunda via de conta e outros serviços.
- SMS**
27373
Envie um SMS gratuito para 27373 com a palavra LUZ quando faltar energia, CONTA para segunda via e RELIGA para religação de energia. Sempre com o número da instalação junto.
- Atendimento de Emergência**
0800 72 72 196
Para comunicar casos de fio partido, poste abalroado, falta de energia ou problemas na rede de distribuição.
- Atendimento Comercial**
0800 72 72 120
Para solicitar ligação nova, religação de unidade cortada, segunda via de conta, fazer reclamações e outros serviços.
- Atendimento para Deficientes Auditivos**
24 horas
0800 77 28 626
Atendimento exclusivo para deficientes auditivos para informar eventos que necessitem de atendimento emergencial ou tirar dúvidas, fazer reclamações e solicitar serviços.
- Ouvidoria**
0800 72 73 110
(dias úteis das 8h às 18h).
Para acionar a Ouvidoria é importante que você tenha procurado antes nossos Canais de Atendimento e nos informe o número de protocolo.

ARSESP| 0800 72 72 167
ANEEL| 167
Agência Reguladora de Saneamento e Energia do Estado de São Paulo,
Agência Nacional de Energia Elétrica (Ligação gratuita de telefones fixos e móveis).

Acesse: www.facebook.com/EnelBrasil

Endereço para devolução - uso exclusivo dos Correios

Eletropaulo Metropolitana Eletricidade de São Paulo S. A.
 Av. das Nações Unidas, 14401 - Conjuntos 1 ao 4, 17º ao 23º andar, Torre B1 -
 Vila Gertrudes, São Paulo/SP - Cep 04794-000

Responsável pela Iluminação Pública em sua rua/região.

PREFEITURA DO MUNICÍPIO 0800 77 90 156

INFORMAÇÕES AOS CLIENTES

- Informações suplementares desta conta podem ser consultadas no site, na área reservada ao cliente;
- As condições gerais de fornecimento, tarifas, produtos, serviços prestados, tributos entre outras informações, podem ser consultadas no site e nos demais canais de atendimento;
- A falta de pagamento desta conta implicará a suspensão do fornecimento de energia a partir do 16º dia da notificação de débito. No caso de Tarifa Social de Baixa Renda, a suspensão do fornecimento deverá ocorrer com intervalo mínimo de 30 dias entre a data de vencimento e a efetiva suspensão.
- Contas pagas após o vencimento terão multa de 2%, juros mora de 0,033% ao dia e atualização financeira na próxima conta;
- TUSD: Tarifa de Uso do Sistema de Distribuição - TE: Tarifa de Energia;
- Informações sobre a contribuição para custeio do serviço de Iluminação Pública (CIP/COSIP) do seu Município, estão disponíveis no site da distribuidora, no campo "impostos e outros encargos";
- Você pode solicitar o cancelamento da cobrança de serviços de terceiros incluídos em sua conta, bem como a emissão de uma nova sem essa cobrança.

Antes de nos consultar sobre o valor da sua conta, anote a data e a posição dos ponteiros ou os números que aparecem no visor do seu medidor de energia.

Data / / Medidor Analógico



Medidor Numérico



Receba sua conta via e-mail e contribua com o meio ambiente. Acesse o QRCode impresso nesta conta ou no nosso site.

- CLIENTE, PAGUE PREFERENCIALMENTE NOS CANAIS ELETRÔNICOS
 - CADASTRE SUA FATURA EM DÉBITO AUTOMÁTICO UTILIZANDO O NUMERO DA CONTA CONFORME EXIBIDO AO LADO



Nº da Conta	Data da Emissão	Conta Referente à
501880656485	24 FEV 2022	FEV 2022
Nº da Instalação	VENCIMENTO	TOTAL A PAGAR (R\$)
200178342	23 MAR 2022	875,68
Nome do Cliente DIRETORIA REGIONAL DE EDUCAÇÃO BUTANTÃ		
Mensagem - ENCARGOS POR ATRASO SERÃO COBRADOS NA PRÓXIMA FATURA - APROVEITE OS BENEFÍCIOS DO DÉBITO AUTOMÁTICO		
Autenticação Mecânica		

836000000080 756800481001 242323582633 000019409796



Orientações

São Paulo, 09 de Março de 2022

DIRETORIA REGIONAL DE EDUCAÇÃO BUTANTÃ
AV BENEDITO DE LIMA 407 - VILA ANTONIO
05376-020 SAO PAULO - SP

Assunto: Faturamento a menor e/ou Ausência de faturamento
Instalação n°: 200178342 n° do cliente: 10007709

Prezado(a) cliente,

Identificamos a ocorrência de faturamento incorreto e/ou ausência de faturamento do consumo de energia elétrica. Desta forma, procedemos com o devido ajuste no faturamento, e conseqüente cobrança de quantias não faturadas.

O Período do faturamento a menor e/ou ausência de faturamento ocorreu de 26.11.2021 à 26.01.2022, resultando em 4.480 kWh não faturados, baseados nas leituras não coletadas em seu medidor.

Assim sendo, o valor de R\$ 1.783,48 (incluindo tributos), referente 1.900,8 kWh foi parcelado em 4 (quatro) vezes de R\$ 445,87 e será cobrado a partir da próxima fatura de energia elétrica, conforme quadro abaixo:

Itens	Consumo do mês		Cobrança retroativa	
	kWh	R\$	kWh	R\$
CONSUMO ATIVO TUSD	889,8	273,26	1.900,8	583,75
CONSUMO ATIVO TE	889,8	255,71	1.900,8	546,25
COFINS		24,08		51,46
ICMS		150,27		321,01
PIS/PASEP		5,19		11,1
ADIC. BANDEIRA TARIFÁRIA		126,35		269,91
DEMAIS ITENS		40,82		0
VALOR TOTAL		875,68		1.783,48

Este procedimento está de acordo com art. 113 da Resolução Normativa nº 414/2010 da Agência Nacional de Energia Elétrica - ANEEL.

Esclarecemos que a quantidade de parcelas poderá ser reduzida de acordo com sua preferência. Para tanto, será necessário contatar um de nossos Canais de Atendimento.

Estamos à sua disposição em nosso site www.eneldistribuicaoosp.com.br, na Central de Atendimento (0800 72 72 120) 24 horas por dia, ou em nossas Lojas de Atendimento Presenciais, de segunda a sexta-feira, das 8h30 às 16h30. Baixe também nosso app nas lojas Apple Store e Google Play.

Atenciosamente,

Enel

Dados do Cliente/Unidade Consumidora	
Nº DA INSTALAÇÃO 20232179	Nº DO CLIENTE 10007709
CPF/CNPJ: 46.392.114/0014-40 INSC. EST: ISENTO	
DIRETORIA REGIONAL DE EDUCAÇÃO BUTANTÃ EMEI TIDE SETUBAL R COJUBA 97 CEP: 04533-040 - SAO PAULO/SP	

Dados da Conta	
VENCIMENTO 23 MAR 2022	TOTAL A PAGAR (R\$) 1.054,13
CONTA REFERENTE A FEV 2022	

Histórico de Faturamento		
Mês/Ano	kWh	Dias
fev/22	1080	28
jan/22	960	30
dez/21	2080	33
nov/21	1560	27
out/21	1960	31
set/21	1920	33
ago/21	1600	29
jul/21	1920	30
jun/21	2640	32
mai/21	1920	30
abr/21	1920	30
mar/21	2720	32
fev/21	2040	28

Classificação da Unidade Consumidora		
Grupo B	Subgrupo B3	Classe PODER PÚBLICO
Subclasse PODER PÚBLICO MUNICIPAL		
Tipo de fornecimento Trifásico		Modalidade Tarifária Convencional

Dados de Medição	
Nº do medidor	4769483
Leitura anterior 14 JAN	8.197
Leitura atual 11 FEV	8.224
Próxima leitura 15 MAR	
Fator multiplicador	40,00000
Consumo do mês (kWh)	1.080,0
Número de dias	28

Reservado ao Fisco 4937.8304.0BA6.0C1C.BD58.3EDA.FD1C.33A5					
Data de emissão	Nº Nota fiscal	Série	Base de cálculo	Alíquota	ICMS
11 FEV 2022	387426799	B	1.013,31	18%	182,38
CFOP 5258: Venda de en. elétrica a não contribuinte					

Descrição de Faturamento		Bandeira(s) Tarifária(s) aplicada(s) no mês ESCASSEZ HÍDRICA					
CCI	DESCRIÇÃO	QTD kWh	TARIFA C/ICMS	BASE ICMS	ALIQ ICMS	ICMS	VALOR
0605	USO SIST. DISTR. (TUSD)	1.080,000	0,37452	404,48	18%	72,80	404,48
0601	ENERGIA (TE)	1.080,000	0,35046	378,50	18%	68,13	378,50
0698	ADIC. BANDEIRA TARIFÁRIA	0,000	0,00000	187,03	18%	33,67	187,03
0699	PIS/PASEP (0,76%)			7,67	18%	1,38	7,67
0699	COFINS (3,52%)			35,63	18%	6,40	35,63
0807	COSIP - SÃO PAULO - MUNICIPAL						40,82

Tarifas aplicadas (sem impostos)

CONVENCIONAL	0,30711 (TUSD)	0,28738 (TE)
--------------	----------------	--------------

Valor dos Tributos: R\$ 217,91

Mensagens

Cadastre sua conta em Débito Automático através do código 300000057290
 A Câmara de Regras Excepcionais para Gestão Hidroenergética (CREG) determinou que desde 01.09.21 está vigente a Bandeira Escassez Hídrica, no valor de R\$ 0,14200 a cada quilowatt hora. Para clientes baixa renda a partir de 01.02.22 permanece a Bandeira Verde, onde não há cobrança de adicional.

Notificação/Reaviso de Contas Vencidas

Cadastre sua conta em débito automático. Utilize este código: 300000057290

Prezado cliente, para quitar esta conta de energia, verifique a próxima página deste documento.

Data de emissão	Conta referente a	Vencimento
11 FEV 2022	FEV 2022	23 MAR 2022

⚠️ Informações Importantes
 - Segunda via de fatura

CONHEÇA NOSSOS CANAIS DE ATENDIMENTO

- Agência Virtual**
eneldistribuicaosp.com.br Para solicitar ligação nova, religação de unidade cortada, segunda via de conta e outros serviços.
- SMS**
27373 Envie um SMS gratuito para 27373 com a palavra **LUZ** quando faltar energia, **CONTA** para segunda via e **RELIGA** para religação de energia. Sempre com o número da instalação junto.
- Atendimento de Emergência**
0800 72 72 196 Para comunicar casos de fio partido, poste abalroado, falta de energia ou problemas na rede de distribuição.
- Atendimento Comercial**
0800 72 72 120 Para solicitar ligação nova, religação de unidade cortada, segunda via de conta, fazer reclamações e outros serviços.
- Atendimento para Deficientes Auditivos**
24 horas
0800 77 28 626 Atendimento exclusivo para deficientes auditivos para informar eventos que necessitem de atendimento emergencial ou tirar dúvidas, fazer reclamações e solicitar serviços.
- Ouvidoria**
0800 72 73 110
(dias úteis das 8h às 18h). Para acionar a Ouvidoria é importante que você tenha procurado antes nossos Canais de Atendimento e nos informe o número de protocolo.

ARSESP| 0800 72 72 167 Agência Reguladora de Saneamento e Energia do Estado de São Paulo.
 ANEEL| 167 Agência Nacional de Energia Elétrica (Ligação gratuita de telefones fixos e móveis).

Acesse: www.facebook.com/EnelBrasil

Endereço para devolução - uso exclusivo dos Correios

Eletropaulo Metropolitana Eletricidade de São Paulo S. A.
 Av. das Nações Unidas, 14401 - Conjuntos 1 ao 4, 17º ao 23º andar, Torre B1 -
 Vila Gertrudes, São Paulo/SP - Cep 04794-000

Responsável pela Iluminação Pública em sua rua/região.

PREFEITURA DO MUNICÍPIO 0800 77 90 156

INFORMAÇÕES AOS CLIENTES

- Informações suplementares desta conta podem ser consultadas no site, na área reservada ao cliente;
- As condições gerais de fornecimento, tarifas, produtos, serviços prestados, tributos entre outras informações, podem ser consultadas no site e nos demais canais de atendimento;
- A falta de pagamento desta conta implicará a suspensão do fornecimento de energia a partir do 16º dia da notificação de débito. No caso de Tarifa Social de Baixa Renda, a suspensão do fornecimento deverá ocorrer com intervalo mínimo de 30 dias entre a data de vencimento e a efetiva suspensão.
- Contas pagas após o vencimento terão multa de 2%, juros mora de 0,033% ao dia e atualização financeira na próxima conta;
- TUSD: Tarifa de Uso do Sistema de Distribuição - TE: Tarifa de Energia;
- Informações sobre a contribuição para custeio do serviço de Iluminação Pública (CIP/COSIP) do seu Município, estão disponíveis no site da distribuidora, no campo "impostos e outros encargos";
- Você pode solicitar o cancelamento da cobrança de serviços de terceiros incluídos em sua conta, bem como a emissão de uma nova sem essa cobrança.

Antes de nos consultar sobre o valor da sua conta, anote a data e a posição dos ponteiros ou os números que aparecem no visor do seu medidor de energia.

Data / / Medidor Analógico



Medidor Numérico



Receba sua conta via e-mail e contribua com o meio ambiente. Acesse o QRCode impresso nesta conta ou no nosso site.

- CLIENTE, PAGUE PREFERENCIALMENTE NOS CANAIS ELETRÔNICOS
 - CADASTRE SUA FATURA EM DÉBITO AUTOMÁTICO UTILIZANDO O NUMERO DA CONTA CONFORME EXIBIDO AO LADO



Orientações

Nº da Conta	Data da Emissão	Conta Referente à
517611220666	11 FEV 2022	FEV 2022
Nº da Instalação	VENCIMENTO	TOTAL A PAGAR (R\$)
20232179	23 MAR 2022	1.054,13
Nome do Cliente DIRETORIA REGIONAL DE EDUCAÇÃO BUTANTÃ		
Mensagem - ENCARGOS POR ATRASO SERÃO COBRADOS NA PRÓXIMA FATURA - APROVEITE OS BENEFÍCIOS DO DÉBITO AUTOMÁTICO		
Autenticação Mecânica		

83620000104 541300481002 182858623933 00000572909



Dados do Cliente/Unidade Consumidora	
Nº DA INSTALAÇÃO 20320507	Nº DO CLIENTE 10007709
CPF/CNPJ: 46.392.114/0014-40 INSC. EST:	
DIRETORIA REGIONAL DE EDUCAÇÃO BUTANTÃ EMEI PROFA. ZILDA DE FRANCESCHI R PURPURINA 290 CEP: 05435-030 - SAO PAULO/SP	

Dados da Conta	
VENCIMENTO 23 MAR 2022	TOTAL A PAGAR (R\$) 1.174,60
CONTA REFERENTE A FEV 2022	

Histórico de Faturamento		
Mês/Ano	kWh	Dias
fev/22	1208	28
jan/22	794	32
dez/21	1268	30
nov/21	1111	29
out/21	1205	32
set/21	1288	31
ago/21	1244	31
jul/21	1240	30
jun/21	1217	30
mai/21	1246	32
abr/21	726	30
mar/21	1088	32
fev/21	611	28

Classificação da Unidade Consumidora		
Grupo B	Subgrupo B3	Classe PODER PÚBLICO
Subclasse PODER PÚBLICO MUNICIPAL		
Tipo de fornecimento Monofásico		Modalidade Tarifária Convencional

Dados de Medição	
Nº do medidor	13404953
Leitura anterior 17 JAN	16.289.200
Leitura atual 14 FEV	16.389.900
Próxima leitura 16 MAR	
Fator multiplicador	0,01200
Consumo do mês (kWh)	1.208,4
Número de dias	28

Reservado ao Fisco 00E7.A6DF.F695.6903.BD88.A80F.3C3E.E586					
Data de emissão	Nº Nota fiscal	Série	Base de cálculo	Alíquota	ICMS
14 FEV 2022	387834251	B	1.133,78	18%	204,07
CFOP 5258: Venda de en. elétrica a não contribuinte					

Descrição de Faturamento		Bandeira(s) Tarifária(s) aplicada(s) no mês ESCASSEZ HÍDRICA					
CCI	DESCRIÇÃO	QTD kWh	TARIFA C/ICMS	BASE ICMS	ALIQ ICMS	ICMS	VALOR
0605	USO SIST. DISTR. (TUSD)	1.208,400	0,37453	452,58	18%	81,47	452,58
0601	ENERGIA (TE)	1.208,400	0,35046	423,49	18%	76,23	423,49
0698	ADIC. BANDEIRA TARIFÁRIA	0,000	0,00000	209,26	18%	37,66	209,26
0699	PIS/PASEP (0,76%)			8,58	18%	1,54	8,58
0699	COFINS (3,52%)			39,87	18%	7,17	39,87
0807	COSIP - SÃO PAULO - MUNICIPAL						40,82

Tarifas aplicadas (sem impostos)

CONVENCIONAL	0,30711 (TUSD)	0,28738 (TE)
--------------	----------------	--------------

Valor dos Tributos: R\$ 243,82

Mensagens

Cadastre sua conta em Débito Automático através do código 300000038694
 A Câmara de Regras Excepcionais para Gestão Hidroenergética (CREG) determinou que desde 01.09.21 está vigente a Bandeira Escassez Hídrica, no valor de R\$ 0,14200 a cada quilowatt hora. Para clientes baixa renda a partir de 01.02.22 permanece a Bandeira Verde, onde não há cobrança de adicional.

Notificação/Reaviso de Contas Vencidas

Cadastre sua conta em débito automático. Utilize este código: 300000038694

Prezado cliente, para quitar esta conta de energia, verifique a próxima página deste documento.

Data de emissão	Conta referente a	Vencimento
14 FEV 2022	FEV 2022	23 MAR 2022

⚠ Informações Importantes
 - Segunda via de fatura

CONHEÇA NOSSOS CANAIS DE ATENDIMENTO

- Agência Virtual**
eneldistribuicaosp.com.br Para solicitar ligação nova, religação de unidade cortada, segunda via de conta e outros serviços.
- SMS**
27373 Envie um SMS gratuito para 27373 com a palavra LUZ quando faltar energia, CONTA para segunda via e RELIGA para religação de energia. Sempre com o número da instalação junto.
- Atendimento de Emergência**
0800 72 72 196 Para comunicar casos de fio partido, poste abalroado, falta de energia ou problemas na rede de distribuição.
- Atendimento Comercial**
0800 72 72 120 Para solicitar ligação nova, religação de unidade cortada, segunda via de conta, fazer reclamações e outros serviços.
- Atendimento para Deficientes Auditivos**
24 horas
0800 77 28 626 Atendimento exclusivo para deficientes auditivos para informar eventos que necessitem de atendimento emergencial ou tirar dúvidas, fazer reclamações e solicitar serviços.
- Ouvidoria**
0800 72 73 110
(dias úteis das 8h às 18h). Para acionar a Ouvidoria é importante que você tenha procurado antes nossos Canais de Atendimento e nos informe o número de protocolo.

ARSESP| 0800 72 72 167 Agência Reguladora de Saneamento e Energia do Estado de São Paulo.
 ANEEL| 167 Agência Nacional de Energia Elétrica (Ligação gratuita de telefones fixos e móveis).

Acesse: www.facebook.com/EnelBrasil

Endereço para devolução - uso exclusivo dos Correios

Eletropaulo Metropolitana Eletricidade de São Paulo S. A.
 Av. das Nações Unidas, 14401 - Conjuntos 1 ao 4, 17º ao 23º andar, Torre B1 -
 Vila Gertrudes, São Paulo/SP - Cep 04794-000

Responsável pela Iluminação Pública em sua rua/região.

PREFEITURA DO MUNICÍPIO 0800 77 90 156

INFORMAÇÕES AOS CLIENTES

- Informações suplementares desta conta podem ser consultadas no site, na área reservada ao cliente;
- As condições gerais de fornecimento, tarifas, produtos, serviços prestados, tributos entre outras informações, podem ser consultadas no site e nos demais canais de atendimento;
- A falta de pagamento desta conta implicará a suspensão do fornecimento de energia a partir do 16º dia da notificação de débito. No caso de Tarifa Social de Baixa Renda, a suspensão do fornecimento deverá ocorrer com intervalo mínimo de 30 dias entre a data de vencimento e a efetiva suspensão.
- Contas pagas após o vencimento terão multa de 2%, juros mora de 0,033% ao dia e atualização financeira na próxima conta;
- TUSD: Tarifa de Uso do Sistema de Distribuição - TE: Tarifa de Energia;
- Informações sobre a contribuição para custeio do serviço de Iluminação Pública (CIP/COSIP) do seu Município, estão disponíveis no site da distribuidora, no campo "impostos e outros encargos";
- Você pode solicitar o cancelamento da cobrança de serviços de terceiros incluídos em sua conta, bem como a emissão de uma nova sem essa cobrança.

Antes de nos consultar sobre o valor da sua conta, anote a data e a posição dos ponteiros ou os números que aparecem no visor do seu medidor de energia.

Data / / Medidor Analógico



Medidor Numérico



Receba sua conta via e-mail e contribua com o meio ambiente. Acesse o QRCode impresso nesta conta ou no nosso site.

- CLIENTE, PAGUE PREFERENCIALMENTE NOS CANAIS ELETRÔNICOS
 - CADASTRE SUA FATURA EM DÉBITO AUTOMÁTICO UTILIZANDO O NÚMERO DA CONTA CONFORME EXIBIDO AO LADO

Orientações



Nº da Conta	Data da Emissão	Conta Referente à
517611231204	14 FEV 2022	FEV 2022
Nº da Instalação	VENCIMENTO	TOTAL A PAGAR (R\$)
20320507	23 MAR 2022	1.174,60
Nome do Cliente DIRETORIA REGIONAL DE EDUCAÇÃO BUTANTÃ		
Mensagem - ENCARGOS POR ATRASO SERÃO COBRADOS NA PRÓXIMA FATURA - APROVEITE OS BENEFÍCIOS DO DÉBITO AUTOMÁTICO		
Autenticação Mecânica		

83690000115 746000481000 202604486334 00000386946



Dados do Cliente/Unidade Consumidora	
Nº DA INSTALAÇÃO	202568256
Nº DO CLIENTE	10003223
CPF/CNPJ: 46.392.114/0007-10 INSC. EST:	
SEC MUN EDUCACAO - DRE CAMPO LIMPO EMEI Andorinha dos Beirais AV ANDORINHA DOS BEIRAIS 350 CEP: 05887-000 SAO PAULO/SP	
Classificação da Unidade Consumidora	
Grupo B	Subgrupo B3
Classe	PODER PÚBLICO
Subclasse PODER PÚBLICO MUNICIPAL	
Tipo de fornecimento	Trifásico
Modalidade Tarifária	Convencional

Dados da Conta	
VENCIMENTO	23 MAR 2022
TOTAL A PAGAR (R\$)	134,01
CONTA REFERENTE A	JAN 2022
Dados de Medição	
Nº do medidor	13410143
Leitura anterior	23 DEZ 20752,697
Leitura atual	24 JAN 20752,697
Próxima leitura	22 FEV
Fator multiplicador	0,00800
Consumo do mês (kWh)	100,0
Número de dias	32

Histórico de Faturamento		
Mês/Ano	kWh	Dias
jan/22	100	32
dez/21	0	29
nov/21	0	29
out/21	0	32
set/21	0	31
ago/21	0	29
jul/21	100	32
jun/21	100	30
mai/21	100	32
abr/21	100	30
mar/21	1144	29
fev/21	1300	32
jan/21	1425	30

Reservado ao Fisco					
Data de emissão	Nº Nota fiscal	Série	Base de cálculo	Alíquota	ICMS
16 FEV 2022	388669697	B	.93,19	18%	16,76
CFOP 5258 Venda de en. elétrica a não contribuinte					

Descrição do Faturamento Bandeira(s) Tarifária(s) aplicada(s) no mês ESCASSEZ HIDRICA

CCI	DESCRIÇÃO DO PRODUTO	QTD kWh	TARIFA C/ICMS	BASE ICMS	ALIQ ICMS	ICMS	VALOR
0605	USO SIST. DISTR. (TUSD)	100,000	0,37450	37,45	18%	6,73	37,45
0601	ENERGIA (TE)	100,000	0,35040	35,04	18%	6,30	35,04
0698	ADIC. BANDEIRA TARIFÁRIA			17,33	18%	3,11	17,33
0699	PIS/PASEP (0,66%)			0,58	18%	0,11	0,58
0699	COFINS (3,02%)			2,79	18%	0,51	2,79
0807	COSIP - SÃO PAULO - MUNICIPAL						40,82

Tarifas Aplicadas (sem impostos)

CONVENCIONAL	0,30711	(TUSD)	0,28738	(TE)
--------------	---------	--------	---------	------

Valor dos Tributos: R\$ 19,55

Mensagens

Cadastre sua conta em Débito Automático através do código 300008440840
 Não constam débitos relativos às faturas vencidas no ano de 2021 e 2020 e anos anteriores. Excluem-se desta declaração os valores eventualmente não faturados em razão de irregularidades constatadas posteriormente. Esta declaração substitui as quitações dos faturamentos mensais do ano de referência e anos anteriores.
 - Confira nova Inc. Estad.: 133.122.090.117 e novo endereço no site www.enel.com.br/pt-saopaulo/Para_Voce/novo-endereco-sp
 A Câmara de Regras Excepcionais para Gestão Hidroenergética (CREG) determinou que a partir de 01.09.21 passa a valer a Bandeira Escassez Hídrica, no valor de R\$ 0,14200 a cada quilowatt hora. Para clientes baixa renda a partir de 01.01.22 permanece a Bandeira Verde, onde não há cobrança de adicional.

Notificação/Reaviso de Contas Vencidas

Cadastre sua conta em débito automático. Utilize este código: 300008440840

- CLIENTE, PAGUE PREFERENCIALMENTE NOS CANAIS ELETRÔNICOS
- CADASTRE SUA FATURA EM DÉBITO AUTOMÁTICO UTILIZANDO O NUMERO DA CONTA CONFORME EXIBIDO AO LADO
- CONTRIBUA COM O MEIO AMBIENTE, SEJA DIGITAL E SOLICITE O RECEBIMENTO DE SUA FATURA POR E-MAIL E ECONOMIZE PAPEL. ACESSE NOSSO APLICATIVO OU SITE WWW.ENEL.COM.BR



Nº da Conta	Data da Emissão	Conta Referente à
625905379760	16 FEV 2022	JAN 2022
Nº da Instalação	VENCIMENTO	TOTAL A PAGAR (R\$)
202568256	23 MAR 2022	134,01

Nome do Cliente SEC MUN EDUCACAO - DRE CAMPO LIMPO
 Mensagem
 - ENCARGOS POR ATRASO SERÃO COBRADOS NA PRÓXIMA FATURA.
 - APROVEITE OS BENEFÍCIOS DO DÉBITO AUTOMÁTICO
 Autenticação Mecânica

836700000018 340100481001 167168183033 000084408400



Dados do Cliente/Unidade Consumidora	
Nº DA INSTALAÇÃO	68877293
Nº DO CLIENTE	10003223
CPF/CNPJ: 46.392.114/0007-10 INSC. EST:	
SEC MUN EDUCACAO - DRE CAMPO LIMPO CEMEI TIQUIRA EST DO M BOI MIRIM 5334 CEP: 04939-006	
SAO PAULO/SP	
Classificação da Unidade Consumidora	
Grupo	B
Subgrupo	B3
Classe	PODER PÚBLICO
Subclasse	PODER PÚBLICO MUNICIPAL
Tipo de fornecimento Monofásico	
Modalidade Tarifária Convencional	

Dados da Conta	
VENCIMENTO	23 FEV 2022
TOTAL A PAGAR (R\$)	7.495,07
CONTA REFERENTE A	JAN 2022
Dados de Medição	
Nº do medidor	14117995
Leitura anterior	27 DEZ 64.468,899
Leitura atual	27 JAN Não Executada
Próxima leitura	24 FEV
Fator multiplicador	0,00800
Consumo do mês (kWh)	7.994,1
Número de dias	31

Histórico de Faturamento	
Mês/Ano	kWh Dias
jan/22	7994 31
dez/21	20772 31
nov/21	18789 29
out/21	18789 31
set/21	18789 32
ago/21	18789 29
jul/21	30 32
jun/21	30 30
mai/21	30 30
abr/21	30 32
mar/21	30 29
fev/21	30 29
jan/21	30 30

Reservado no Fisco					
Data de emissão	Nº Nota fiscal	Série	Base de cálculo	Alíquota	ICMS
27 JAN 2022	382925077	B	7.454,25	18%	1.341,75
CFOP	5258 Venda de en. elétrica a não contribuinte				

6016202200105224

Descrição de Faturamento Bandeira(s) Tarifária(s) aplicada(s) no mês ESCASSEZ HÍDRICA

CCI	DESCRIÇÃO DO PRODUTO	QTD kWh	TARIFA C/ICMS	BASE ICMS	ALIQ ICMS	ICMS	VALOR
0605	USO SIST. DISTR. (TUSD)	7.994,128	0,37452	2.993,99	18%	538,92	2.993,99
0601	ENERGIA (TE)	7.994,128	0,35046	2.801,65	18%	504,30	2.801,65
0698	ADIC. BANDEIRA TARIFÁRIA			1.384,34	18%	249,18	1.384,34
0699	PIS/PASEP (0,66%)			49,17	18%	8,84	49,17
0699	COFINS (3,02%)			225,10	18%	40,51	225,10
0807	COSIP - SÃO PAULO - MUNICIPAL						40,82

Tarifas Aplicadas (sem impostos)

CONVENCIONAL	0,30711	(TUSD)	0,28738	(TE)
--------------	---------	--------	---------	------

Valor dos Tributos: R\$ 1.566,67

Mensagens

Cadastre sua conta em Débito Automático através do código 300007840852
 - Confira nova Insc. Estad.: 133.122.090.117 e novo endereço no site www.enel.com.br/pt-saopaulo/Para_Voce/novo-endereco-sp
 Por impedimento de acesso ao medidor para tomada de leitura, os consumos considerados nesta fatura foram calculados pela média aritmética dos últimos 12 faturamentos. Eventuais correções serão realizadas até o segundo faturamento subsequente à regularização da condição da leitura. Ressaltando que é necessária a garantia de livre acesso ao medidor sob risco de suspensão do fornecimento (REN ANEEL 414/10 art. 87, §1º).
 A Câmara de Regras Excepcionais para Gestão Hidroenergética (CREG) determinou que a partir de 01.09.21 passa a valer a Bandeira Escassez Hídrica, no valor de R\$ 0,14200 a cada quilowatt hora. Para clientes baixa renda a partir de 01.01.22 permanece a Bandeira Verde, onde não há cobrança de adicional.

Notificação/Reaviso de Contas Vencidas

Cadastre sua conta em débito automático. Utilize este código: 300007840852

- CLIENTE, PAGUE PREFERENCIALMENTE NOS CANAIS ELETRÔNICOS
- CADASTRE SUA FATURA EM DÉBITO AUTOMÁTICO UTILIZANDO O NÚMERO DA CONTA CONFORME EXIBIDO AO LADO
- CONTRIBUA COM O MEIO AMBIENTE, SEJA DIGITAL E SOLICITE O RECEBIMENTO DE SUA FATURA POR E-MAIL E ECONOMIZE PAPEL. ACESSE NOSSO APLICATIVO OU SITE WWW.ENEL.COM.BR



Nº da Conta	Data da Emissão	Conta Referente à
511912440902	27 JAN 2022	JAN 2022
Nº da Instalação	VENCIMENTO	TOTAL A PAGAR (R\$)
68877293	23 FEV 2022	7.495,07
Nome do Cliente SEC MUN EDUCACAO - DRE CAMPO LIMPO		
Mensagem		
- ENCARGOS POR ATRASO SERÃO COBRADOS NA PRÓXIMA FATURA		
- APROVEITE OS BENEFÍCIOS DO DÉBITO AUTOMÁTICO		
Autenticação Mecânica		

836900000743 950700481001 242285486435 000078408523



Dados do Cliente/Unidade Consumidora	
Nº DA INSTALAÇÃO	203348464
Nº DO CLIENTE	10003223
CPF/CNPJ: 46.392.114/0007-10 INSC. EST: ISENTO	
SEC MUN EDUCACAO - DRE CAMPO LIMPO CEI JARDIM COPACABANA R CELESTINO JOAQUIM DA COSTA 313 CEP: 04940-050 SAO PAULO/SP	

Dados da Conta	
VENCIMENTO	TOTAL A PAGAR (R\$)
23 FEV 2022	1.383,53
CONTA REFERENTE A JAN 2022	

Histórico de Faturamento		
Mês/Ano	kWh	Dias
jan/22	1440	32
dez/21	1920	31
nov/21	1360	27
out/21	2040	33
set/21	2080	31
ago/21	2120	29
jul/21	2320	32
jun/21	3320	30
mai/21	1280	31
abr/21	1320	31
mar/21	1720	30
fev/21	1480	28
jan/21	1320	31

Classificação da Unidade Consumidora		
Grupo	Subgrupo	Classe
B	B3	PODER PÚBLICO
Subclasse PODER PÚBLICO MUNICIPAL		
Tipo de fornecimento		Modalidade Tarifária
Trifásico		Convencional

Dados de Medição	
Nº do medidor	11600470
Leitura anterior	10 DEZ 1.552
Leitura atual	11 JAN 1.588
Próxima leitura	08 FEV
Fator multiplicador	40,00000
Consumo do mês (kWh)	1.440,0
Número de dias	32

Reservado ao Fisco					
Data de emissão	Nº Nota fiscal	Série	Base de cálculo	Alíquota	ICMS
11 JAN 2022	378095214	B	1.342,71	18%	241,68
CFOP 5258 Venda de en. elétrica a não contribuinte					

6016202200105224

Descrição de Faturamento Bandeira(s) Tarifária(s) aplicada(s) no mês ESCASSEZ HÍDRICA

CCI	DESCRIÇÃO DO PRODUTO	QTD kWh	TARIFA C/ICMS	BASE ICMS	ALIQ ICMS	ICMS	VALOR
0605	USO SIST. DISTR. (TUSD)	1.440,000	0,37452	539,31	18%	97,08	539,31
0601	ENERGIA (TE)	1.440,000	0,35046	504,66	18%	90,83	504,66
0698	ADIC. BANDEIRA TARIFÁRIA			249,38	18%	44,88	249,38
0699	PIS/PASEP (0,66%)			8,84	18%	1,59	8,84
0699	COFINS (3,02%)			40,52	18%	7,30	40,52
0807	COSIP - SÃO PAULO - MUNICIPAL						40,82

Tarifas Aplicadas (sem impostos)

CONVENCIONAL	0,30711	(TUSD)	0,28738	(TE)
--------------	---------	--------	---------	------

Valor dos Tributos: R\$ 282,18

Mensagens

Cadastre sua conta em Débito Automático através do código 300009289860
 Não constam débitos relativos às faturas vencidas no ano de 2021 e anos anteriores. Excluem-se desta declaração os valores eventualmente não faturados em razão de irregularidades constatadas posteriormente. Esta declaração substitui as quitações dos faturamentos mensais do ano de referência e anos anteriores.
 - Confira nova Insc. Estad.: 133.122.090.117 e novo endereço no site www.enel.com.br/pt-saopaulo/Para_Voce/novo-endereco-sp
 A Câmara de Regras Excepcionais para Gestão Hidroenergética (CREG) determinou que a partir de 01.09.21 passa a valer a Bandeira Escassez Hídrica, no valor de R\$ 0.14200 a cada quilowatt hora. Para clientes baixa renda a partir de 01.01.22 permanece a Bandeira Verde, onde não há cobrança de adicional.

Notificação/Reaviso de Contas Vencidas

Cadastre sua conta em débito automático. Utilize este código: 300009289860

- CLIENTE, PAGUE PREFERENCIALMENTE NOS CANAIS ELETRÔNICOS
 - CADASTRE SUA FATURA EM DÉBITO AUTOMÁTICO UTILIZANDO O NUMERO DA CONTA CONFORME EXIBIDO AO LADO
 - CONTRIBUA COM O MEIO AMBIENTE, SEJA DIGITAL E SOLICITE O RECEBIMENTO DE SUA FATURA POR E-MAIL E ECONOMIZE PAPEL. ACESSE NOSSO APLICATIVO OU SITE WWW.ENEL.COM.BR



Nº da Conta	Data da Emissão	Conta Referente à
521410086822	11 JAN 2022	JAN 2022
Nº da Instalação	VENCIMENTO	TOTAL A PAGAR (R\$)
203348464	23 FEV 2022	1.383,53
Nome do Cliente SEC MUN EDUCACAO - DRE CAMPO LIMPO		
Mensagem - ENCARGOS POR ATRASO SERÃO COBRADOS NA PRÓXIMA FATURA - APROVEITE OS BENEFÍCIOS DO DÉBITO AUTOMÁTICO		
Autenticação Mecânica		

836700000133 835300481008 222429067630 000092898600



Dados do Cliente/Unidade Consumidora	
Nº DA INSTALAÇÃO	75649730
Nº DO CLIENTE	10003223
CPF/CNPJ: 46.392.114/0007-10 INSC. EST:	
SEC MUN EDUCACAO - DRE CAMPO LIMPO DRE CAMPO LIMPO - CEI BRYAN BIGUINATTI R FRANCISCO SOARES 27 CEP: 05774-300 SAO PAULO/SP	

Dados da Conta	
VENCIMENTO	TOTAL A PAGAR (R\$)
25 OUT 2021	57,87
CONTA REFERENTE A	SET 2021

Histórico de Faturamento		
Mês/Ano	kWh	Dias
set/21	30	31
ago/21	30	31
jul/21	30	30
jun/21	30	30
mai/21	30	32
abr/21	30	30
mar/21	30	29
fev/21	30	32
jan/21	30	30
dez/20	30	29
nov/20	30	32
out/20	30	30
set/20	30	29

Classificação da Unidade Consumidora		
Grupo B	Subgrupo B3	Classe PODER PÚBLICO
Subclasse PODER PÚBLICO MUNICIPAL		
Tipo de fornecimento Monofásico		Modalidade Tarifária Convencional

Dados de Medição	
Nº do medidor	15572556
Leitura anterior 23 AGO	Não Executada
Leitura atual 23 SET	Não Executada
Próxima leitura	25 OUT
Fator multiplicador	40.00000
Consumo do mês (kWh)	30,0
Número de dias	31

Reservado ao Fisco 61AB.A338.C420.C540.9039.2E79.6D71.7E77					
Data de emissão	Nº Nota fiscal	Série	Base de cálculo	Alíquota	ICMS
23 SET 2021	349462287	B	27,40	18%	4,92
CFOP 5258 Venda de en. elétrica a não contribuinte					

Descrição de Faturamento Bandeira(s) Tarifária(s) aplicada(s) no mês VERMELHA PATAMAR II

CCI	DESCRIÇÃO DO PRODUTO	QTD kWh	TARIFA C/ICMS	BASE ICMS	ALIQ ICMS	ICMS	VALOR
0605	USO SIST. DISTR. (TUSD)	30,000	0,37433	11,23	18%	2,02	11,23
0601	ENERGIA (TE)	30,000	0,35000	10,50	18%	1,88	10,50
0698	ADICIONAL BANDEIRA VERMELHA			4,74	18%	0,86	4,74
0699	PIS/PASEP (0,64%)			0,15	18%	0,02	0,15
0699	COFINS (2,95%)			0,78	18%	0,14	0,78
0807	COSIP - SÃO PAULO - MUNICIPAL						30,47

Tarifas Aplicadas (sem impostos)

CONVENCIONAL	0,30711	(TUSD)	0,28738	(TE)
--------------	---------	--------	---------	------

Valor dos Tributos: R\$ 5,70

6016202101062144

Mensagens

Cadastre sua conta em Débito Automático através do código 300000116970. Não constam débitos relativos às faturas vencidas no ano de 2020 e anos anteriores. Excluem-se desta declaração os valores eventualmente não faturados em razão de irregularidades constatadas posteriormente. Esta declaração substitui as quitações dos faturamentos mensais do ano de referência e anos anteriores. Por impedimento de acesso ao medidor para tomada de leitura, esta conta foi faturada pelo custo de disponibilidade. Eventuais correções serão realizadas até o segundo faturamento subsequente à regularização da condição da leitura. Ressaltando que é necessária a garantia de livre acesso ao medidor sob risco de suspensão do fornecimento (REN ANEEL 414/10 art. 87, §1º).

Notificação/Reaviso de Contas Vencidas

Cadastre sua conta em débito automático. Utilize este código: 300000116970

- CLIENTE, PAGUE PREFERENCIALMENTE NOS CANAIS ELETRÔNICOS
- CADASTRE SUA FATURA EM DÉBITO AUTOMÁTICO UTILIZANDO O NUMERO DA CONTA CONFORME EXIBIDO AO LADO
- CONTRIBUA COM O MEIO AMBIENTE, SEJA DIGITAL E SOLICITE O RECEBIMENTO DE SUA FATURA POR E-MAIL E ECONOMIZE PAPEL. ACESSE NOSSO APLICATIVO OU SITE WWW.ENEL.COM.BR



Nº da Conta	Data da Emissão	Conta Referente à
551805719185	23-SET 2021	SET 2021
Nº da Instalação	VENCIMENTO	TOTAL A PAGAR (R\$)
75649730	25 OUT 2021	57,87
Nome do Cliente SEC MUN EDUCACAO - DRE CAMPO LIMPO		
Mensagem - ENCARGOS POR ATRASO SERÃO COBRADOS NA PROXIMA FATURA - APROVEITE OS BENEFÍCIOS DO DÉBITO AUTOMÁTICO		
Autenticação Mecânica		

836300000004 578700481000 700886026538 000001169705



Dados do Cliente/Unidade Consumidora	
Nº DA INSTALAÇÃO	20238703
Nº DO CLIENTE	10003223
CPF/CNPJ:	46.392.114/0007-10 INSC. EST:
SEC MUN EDUCACAO - DRE CAMPO LIMPO DRE CAMPO LIMPO - EMEI VILA REMO R CAPELINHA 51 CEP: 04932-080 SAO PAULO/SP	

Clarice Benvenida

Classificação da Unidade Consumidora	
Grupo B	Subgrupo B3 Classe PODER PÚBLICO
Subclasse	PODER PÚBLICO MUNICIPAL
Tipo de fornecimento	Bifásico
Modalidade Tarifária	Convencional

Dados da Conta	
VENCIMENTO	24 JAN 2022
TOTAL A PAGAR (R\$)	2.336,50
CONTA REFERENTE A	DEZ 2021

Dados de Medição	
Nº do medidor	12625259
Leitura anterior	08 NOV 39.087,300
Leitura atual	09 DEZ 39.376,500
Próxima leitura	10 JAN
Fator multiplicador	0,00800
Consumo do mês (kWh)	2.313,6
Número de dias	31

Histórico de Faturamento		
Mes/Ano	kWh	Dias
dez/21	2314	31
nov/21	2070	31
out/21	2134	29
set/21	1766	31
ago/21	1892	32
jul/21	8898	29
jun/21	50	30
mai/21	50	31
abr/21	50	31
mar/21	50	31
fev/21	1570	28
jan/21	1588	30
dez/20	1654	31

Reservado ao Fisco					
FE76 97FE 4DD1 B71F 091C 4E13 BECF 85C1					
Data de emissão	Nº Nota fiscal	Série	Base de cálculo	Aliquota	ICMS
09 DEZ 2021	36955718	B	2160,67	18%	388,90
CFOP	5258 Venda de en. elétrica a não contribuinte				

6016202200022531

Descrição do Faturamento Bandeira(s) Tarifária(s) aplicada(s) no mês ESCASSEZ HÍDRICA

CCI	DESCRIÇÃO DO PRODUTO	QTD kWh	TARIFA C/ICMS	BASE ICMS	ALIQ ICMS	ICMS	VALOR
0605	USO SIST. DISTR. (TUSD)	2.313,600	0,37452	866,49	18%	155,96	866,49
0601	ENERGIA (TE)	2.313,600	0,35046	810,83	18%	145,94	810,83
0698	ADIC. BANDEIRA TARIFÁRIA			400,65	18%	72,11	400,65
0699	PIS/PASEP (0,68%)			14,67	18%	2,64	14,67
0699	COFINS (3,15%)			68,03	18%	12,25	68,03
0806	PC.5/14-FATURA-07/2021-ART.113 REN 414						145,36
0807	COSIP - SÃO PAULO - MUNICIPAL						30,47

Tarifas Aplicadas (sem impostos)

CONVENCIONAL	0,30711	(TUSD)	0,28738	(TE)
--------------	---------	--------	---------	------

Valor dos Tributos: R\$ 456,74

Mensagens

Cadastre sua conta em Débito Automático através do código 300000065683
 - Confira nova Ins. Estad.: 133.122.090.117 e novo endereço no site www.enel.com.br/pt-saopaulo/Para_Voce/novo-endereco-sp
 A Câmara de Regras Excepcionais para Gestão Hidroenergética - CREG determinou que a partir de 01.09.21 passa a valer a Bandeira Escassez Hídrica, no valor de R\$ 0,14200 a cada quilowatt hora. Para clientes baixa renda a partir de 01.12.21 passa a valer a Bandeira Verde, onde não há cobrança de adicional.

Notificação/Reaviso de Contas Vencidas

Cadastre sua conta em débito automático. Utilize este código: 300000065683

- CLIENTE, PAGUE PREFERENCIALMENTE NOS CANAIS ELETRÔNICOS
- CADASTRE SUA FATURA EM DÉBITO AUTOMÁTICO UTILIZANDO O NÚMERO DA CONTA CONFORME EXIBIDO AO LADO
- CONTRIBUA COM O MEIO AMBIENTE, SEJA DIGITAL E SOLICITE O RECEBIMENTO DE SUA FATURA POR E-MAIL E ECONOMIZE PAPEL. ACESSE NOSSO APLICATIVO OU SITE WWW.ENEL.COM.BR



Nº da Conta	Data da Emissão	Conta Referente à
517610844177	09 DEZ 2021	DEZ 2021
Nº da Instalação	VENCIMENTO	TOTAL A PAGAR (R\$)
20238703	24 JAN 2022	2.336,50
Nome do Cliente SEC MUN EDUCACAO - DRE CAMPO LIMPO		
Mensagem - ENCARGOS POR ATRASO SERÃO COBRADOS NA PRÓXIMA FATURA - APROVEITE OS BENEFÍCIOS DO DÉBITO AUTOMÁTICO		
Autenticação Mecânica		

Orientações

836300000236 365000481009 202487221337 000000656835



Dados do Cliente/Unidade Consumidora	
Nº DA INSTALAÇÃO	202689439
Nº DO CLIENTE	10003223
CPF/CNPJ: 46.392.114/0007-10 INSC. EST: ISENT0	
SEC MUN EDUCACAO - DRE CAMPO LIMPO CEI CASA BLANCA R JOSE GENIOLI 503 CEP: 05842-090	
SAO PAULO/SP	

Cemei Casa Blanca

Classificação da Unidade Consumidora	
Grupo B	Subgrupo B3
Classe	PODER PÚBLICO
Subclasse PODER PÚBLICO MUNICIPAL	
Tipo de fornecimento	Trifásico
Modalidade Tarifária	Convencional

Dados da Conta	
VENCIMENTO	23 FEV 2022
TOTAL A PAGAR (R\$)	1.847,73
CONTA REFERENTE A	JAN 2022

Dados de Medição	
Nº do medidor	14084602
Leitura anterior	15 DEZ Não Executada
Leitura atual	14 JAN Não Executada
Próxima leitura	11 FEV
Fator multiplicador	0.01200
Consumo do mês (kWh)	1.937,8
Número de dias	30

Historico de Faturamento		
Mês/Ano	kWh	Dias
jan/22	1938	30
dez/21	1780	33
nov/21	3192	27
out/21	1662	31
set/21	4019	33
ago/21	1418	29
jul/21	2653	30
jun/21	4355	32
mai/21	860	30
abr/21	1309	30
mar/21	1697	32
fev/21	100	28
jan/21	100	30

Reservado ao Fisco					
6C13.305F.B572.6F98.8356.E0AF.CB60.F17E					
Data de emissão	Nº Nota fiscal	Série	Base de cálculo	Alíquota	ICMS
14 JAN 2022	379324321	B	1.806,91	18%	325,23
CFOP 5258 Venda de en. elétrica a não contribuinte					

6016202200105224

Descrição de Faturamento Bandeira(s) Tarifária(s) aplicada(s) no mês ESCASSEZ HIDRICA

CCI	DESCRIÇÃO DO PRODUTO	QTD kWh	TARIFA C/ICMS	BASE ICMS	ALIQ ICMS	ICMS	VALOR
0605	USO SIST. DISTR. (TUSD)	1.937,844	0,37452	725,77	18%	130,64	725,77
0601	ENERGIA (TE)	1.937,844	0,35046	679,14	18%	122,24	679,14
0698	ADIC. BANDEIRA TARIFÁRIA			335,57	18%	60,40	335,57
0699	PIS/PASEP (0,66%)			11,89	18%	2,14	11,89
0699	COFINS (3,02%)			54,54	18%	9,81	54,54
0807	COSIP - SÃO PAULO - MUNICIPAL						40,82

Tarifas Aplicadas (sem impostos)

CONVENCIONAL	0,30711	(TUSD)	0,28738	(TE)
--------------	---------	--------	---------	------

Valor dos Tributos: R\$ 379,72

Mensagens

Cadastre sua conta em Débito Automático através do código 300008470900.
 Não constam débitos relativos às faturas vencidas no ano de 2021 e anos anteriores. Excluem-se desta declaração os valores eventualmente não faturados em razão de irregularidades constatadas posteriormente. Esta declaração substitui as quitações dos faturamentos mensais do ano de referência e anos anteriores.
 - Confira nova Insc. Estad.: 133.122.090.117 e novo endereço no site www.enel.com.br/pt-saopaulo/Para_Voce/novo-endereco-sp
 Por impedimento de acesso ao medidor para tomada de leitura, os consumos considerados nesta fatura foram calculados pela média aritmética dos últimos 12 faturamentos. Eventuais correções serão realizadas até o segundo faturamento subsequente à regularização da condição da leitura. Ressaltando que é necessária a garantia de livre acesso ao medidor sob risco de suspensão do fornecimento (REN ANEEL 414/10 art. 87, §1º).

Notificação/Reaviso de Contas Vencidas

Cadastre sua conta em débito automático. Utilize este código: 300008470900

- CLIENTE, PAGUE PREFERENCIALMENTE NOS CANAIS ELETRÔNICOS
- CADASTRE SUA FATURA EM DÉBITO AUTOMÁTICO UTILIZANDO O NÚMERO DA CONTA CONFORME EXIBIDO AO LADO
- CONTRIBUA COM O MEIO AMBIENTE, SEJA DIGITAL E SOLICITE O RECEBIMENTO DE SUA FATURA POR E-MAIL E ECONOMIZE PAPEL. ACESSE NOSSO APLICATIVO OU SITE WWW.ENEL.COM.BR



Nº da Conta	Data da Emissão	Conta Referente à
578405557591	14 JAN 2022	JAN 2022
Nº da Instalação	VENCIMENTO	TOTAL A PAGAR (R\$)
202689439	23 FEV 2022	1.847,73
Nome do Cliente SEC MUN EDUCACAO - DRE CAMPO LIMPO		
Mensagem		
- ENCARGOS POR ATRASO SERÃO COBRADOS NA PRÓXIMA FATURA		
- APROVEITE OS BENEFÍCIOS DO DÉBITO AUTOMÁTICO		
Autenticação Mecânica		

836000000189 477300481009 700922856534 000084709005



Dados do Cliente/Unidade Consumidora		
Nº DA INSTALAÇÃO	122563727	Nº DO CLIENTE 10003223
CPF/CNPJ: 46.392.114/0007-10 INSC. EST:		
SEC MUN EDUCACAO - DRE CAMPO LIMPO DRE CAMPO LIMPO - CMEF PAULO FREIRE R JOSE PEDRO DE CARVALHO LIMA 150 CEP: 05712-080 SAO PAULO/SP		

cemee mouelhi

Classificação da Unidade Consumidora		
Grupo	B	Subgrupo B3 Classe PODER PÚBLICO
Subclasse PODER PÚBLICO MUNICIPAL		
Tipo de fornecimento Trifásico		Modalidade Tarifária Convencional

Dados da Conta	
VENCIMENTO	23 FEV 2022
TOTAL A PAGAR (R\$)	4.108,20
CONTA REFERENTE A JAN 2022	

Dados de Medição	
Nº do medidor	12998388
Leitura anterior	02 DEZ 43.362.500
Leitura atual	03 JAN 43.726.000
Próxima leitura	01 FEV
Fator multiplicador	0,01200
Consumo do mês (kWh)	4.362,0
Número de dias	32

Historico de Faturamento	
Mês/Ano	kWh Dias
jan/22	4362 32
dez/21	2885 31
nov/21	5575 31
out/21	4496 30
set/21	4294 30
ago/21	4735 32
jul/21	4513 30
jun/21	4450 29
mai/21	6504 32
abr/21	3476 30
mar/21	3458 29
fev/21	4057 28
jan/21	4022 32

Reservado ao Fisco C182.0887.3788.904E.3A0A.89CC.0A96.D2CC					
Data de emissão	Nº Nota fiscal	Série	Base de cálculo	Alíquota	ICMS
03 JAN 2022	375662648	B	4.067,38	18%	732,11
CFOP	5258 Venda de en. elétrica a não contribuinte				

6016202200105224

Descrição de Faturamento Bandeira(s) Tarifária(s) aplicada(s) no mês ESCASSEZ HÍDRICA

CCI	DESCRIÇÃO DO PRODUTO	QTD kWh	TARIFA C/ICMS	BASE ICMS	ALIQ ICMS	ICMS	VALOR
0605	USO SIST. DISTR. (TUSD)	4.362,000	0,37453	1.633,68	18%	294,06	1.633,68
0601	ENERGIA (TE)	4.362,000	0,35046	1.528,72	18%	275,16	1.528,72
0698	ADIC. BANDEIRA TARIFÁRIA			755,36	18%	135,96	755,36
0699	PIS/PASEP (0,66%)			26,81	18%	4,82	26,81
0699	COFINS (3,02%)			122,81	18%	22,11	122,81
0807	COSIP - SÃO PAULO - MUNICIPAL						40,82

Tarifas Aplicadas (sem impostos)

CONVENCIONAL	0,30711	(TUSD)	0,28738	(TE)
--------------	---------	--------	---------	------

Valor dos Tributos: R\$ 854,82

Mensagens

Cadastre sua conta em Débito Automático através do código 300000176922
 - Confira nova Insc. Estad.: 133.122.090.117 e novo endereço no site www.enel.com.br/pt-saopaulo/Para_Voce/novo-endereco-sp
 A Câmara de Regras Excepcionais para Gestão Hidroenergética (CREG) determinou que a partir de 01.09.21 passa a valer a Bandeira Escassez Hídrica, no valor de R\$ 0,14200 a cada quilowatt hora. Para clientes baixa renda a partir de 01.01.22 permanece a Bandeira Verde, onde não há cobrança de adicional.

Notificação/Reaviso de Contas Vencidas

Cadastre sua conta em débito automático. Utilize este código: 300000176922

- CLIENTE, PAGUE PREFERENCIALMENTE NOS CANAIS ELETRÔNICOS
- CADASTRE SUA FATURA EM DÉBITO AUTOMÁTICO UTILIZANDO O NÚMERO DA CONTA CONFORME EXIBIDO AO LADO
- CONTRIBUA COM O MEIO AMBIENTE, SEJA DIGITAL E SOLICITE O RECEBIMENTO DE SUA FATURA POR E-MAIL E ECONOMIZE PAPEL. ACESSE NOSSO APLICATIVO OU SITE WWW.ENEL.COM.BR



Nº da Conta	Data da Emissão	Conta Referente à
517610978970	03 JAN 2022	JAN 2022
Nº da Instalação	VENCIMENTO	TOTAL A PAGAR (R\$)
122563727	23 FEV 2022	4.108,20
Nome do Cliente SEC MUN EDUCACAO - DRE CAMPO LIMPO		
Mensagem - ENCARGOS POR ATRASO SERÃO COBRADOS NA PRÓXIMA FATURA - APROVEITE OS BENEFÍCIOS DO DÉBITO AUTOMÁTICO		
Autenticação Mecânica		

Orientações

836500000416 082000481000 126015818134 000001769223



Dados do Cliente/Unidade Consumidora

Nº DA INSTALAÇÃO: 20211619 Nº DO CLIENTE: 10003223

CPF/CNPJ: 46.392.114/0007-10 INSC. EST: ISENTO

SEC MUN EDUCACAO - DRE CAMPO LIMPO
 DRE CAMPO LIMPO - CEI JD. MITSUTANI
 R MARCO DE CANAVESES 35
 CEP: 05791-190 SAO PAULO/SP

Cei Albertina Rodrigues

Classificação da Unidade Consumidora

Grupo B Subgrupo B3 Classe PODER PÚBLICO

Subclasse PODER PÚBLICO MUNICIPAL

Tipo de fornecimento Monofásico Modalidade Tarifária Convencional

Dados da Conta

VENCIMENTO: 23 FEV 2022 TOTAL A PAGAR (R\$): 1.588,95

CONTA REFERENTE A: JAN 2022

Dados de Medição

Nº do medidor: 13223022

Leitura anterior 22 DEZ: 26.240,100

Leitura atual 22 JAN: Não Executada

Próxima leitura: 21 FEV

Multiplicador: 0,00800

Consumo do mês (kWh): 1.660,3

Número de dias: 31

Histórico de Faturamento

Mês/Ano	kWh	Dias
jan/22	1660	31
dez/21	2173	29
nov/21	1488	29
out/21	1488	32
set/21	1710	31
ago/21	1785	31
jul/21	1634	30
jun/21	2203	30
mai/21	1318	32
abr/21	2042	30
mar/21	1302	29
fev/21	1476	32
jan/21	1305	30

Reservado ao Fisco 3775.56613C87.6EDC.035B.0155.6009.B021

Data de emissão	Nº Nota fiscal	Serie	Base de cálculo	Alíquota	ICMS
22 JAN 2022	381730111	B	1.548,13	18%	278,65

CFOP 5258 Venda de en. elétrica a não contribuinte

6016202200105224

Descrição de Faturamento Bandeira(s) Tarifária(s) aplicada(s) no mês ESCASSEZ HÍDRICA

CCI	DESCRIÇÃO DO PRODUTO	QTD kWh	TARIFA C/ICMS	BASE ICMS	ALIQ ICMS	ICMS	VALOR
0605	USO SIST. DISTR. (TUSD)	1.660,336	0,37453	621,84	18%	111,92	621,84
0601	ENERGIA (TE)	1.660,336	0,35046	581,88	18%	104,74	581,88
0698	ADIC. BANDEIRA TARIFÁRIA			287,51	18%	51,75	287,51
0699	PIS/PASEP (0,66%)			10,18	18%	1,83	10,18
0699	COFINS (3,02%)			46,72	18%	8,41	46,72
0807	COSIP - SÃO PAULO - MUNICIPAL						40,82

Tarifas Aplicadas (sem impostos)

CONVENCIONAL	0,30711	(TUSD)	0,28738	(TE)
--------------	---------	--------	---------	------

Valor dos Tributos: R\$ 325,33

Mensagens

Cadastre sua conta em Débito Automático através do código 300000091048

Não constam débitos relativos às faturas vencidas no ano de 2021 e anos anteriores. Excluem-se desta declaração os valores eventualmente não faturados em razão de irregularidades constatadas posteriormente. Esta declaração substitui as quitações dos faturamentos mensais do ano de referência e anos anteriores.

- Confira nova Insc. Estad.: 133.122.090.117 e novo endereço no site www.enel.com.br/pt-saopaulo/Para_Voce/novo-endereco-sp

Por impedimento de acesso ao medidor para tomada de leitura, os consumos considerados nesta fatura foram calculados pela média aritmética dos últimos 12 faturamentos. Eventuais correções serão realizadas até o segundo faturamento subsequente à regularização da condição da leitura. Ressaltando que é necessária a garantia de livre acesso ao medidor sob risco de suspensão do fornecimento (REN ANEEL 414/10 art. 87, §1º).

Notificação/Reaviso de Contas Vencidas

Cadastre sua conta em débito automático. Utilize este código: 300000091048

- CLIENTE, PAGUE PREFERENCIALMENTE NOS CANAIS ELETRÔNICOS

- CADASTRE SUA FATURA EM DÉBITO AUTOMÁTICO UTILIZANDO O NÚMERO DA CONTA CONFORME EXIBIDO AO LADO

- CONTRIBUA COM O MEIO AMBIENTE, SEJA DIGITAL E SOLICITE O RECEBIMENTO DE SUA FATURA POR E-MAIL E ECONOMIZE PAPEL. ACESSE NOSSO APLICATIVO OU SITE WWW.ENEL.COM.BR



Nº da Conta	Data da Emissão	Conta Referente à
521410146316	22 JAN 2022	JAN 2022
Nº da Instalação	VENCIMENTO	TOTAL A PAGAR (R\$)
20211619	23 FEV 2022	1.588,95
Nome do Cliente SEC MUN EDUCACAO - DRE CAMPO LIMPO		
Mensagem - ENCARGOS POR ATRASO SERÃO COBRADOS NA PRÓXIMA FATURA - APROVEITE OS BENEFÍCIOS DO DÉBITO AUTOMÁTICO		
Autenticação Mecânica		

Orientações

836700000158 889500481003 143555244936 000000910489



Dados do Cliente/Unidade Consumidora	
Nº DA INSTALAÇÃO	121949435
Nº DO CLIENTE	10003223
CPF/CNPJ: 46.392.114/0007-10 INSC. EST:	
SEC MUN EDUCACAO - DRE CAMPO LIMPO DRE CAMPO LIMPO - EMEI SANTO AMARO R MONFORTE DA BEIRA 298 CEP: 09819-060	
<i>Antigo novo Santo Amaro</i> <i>Alice Alves</i>	

Dados da Conta	
VENCIMENTO	24 JAN 2022
TOTAL A PAGAR (R\$)	2.950,98
CONTA REFERENTE A	DEZ 2021
Dados de Medição	
Nº de medidor	14116483
Leitura anterior	16 NOV 20.888,600
Leitura atual	16 DEZ 21.279,500
Proxima leitura	17 JAN
Fator multiplicador	0,00800
Consumo do mês (kWh)	3.127,2
Número de dias	30

Historico de Faturamento		
Mês/Ano	kWh	Dias
dez/21	3127	30
nov/21	3313	29
out/21	1971	32
set/21	1927	31
ago/21	2729	31
jul/21	2542	30
jun/21	3335	30
mai/21	1554	32
abr/21	1563	30
mar/21	2268	32
fev/21	1678	28
jan/21	1518	30
dez/20	946	32

Classificação da Unidade Consumidora	
Grupo	B
Subgrupo	B3
Classe	PODER PÚBLICO
Subclasse	PODER PÚBLICO MUNICIPAL
Tipo de fornecimento	Trifásico
Modalidade Tarifária	Convencional

Reservado ao Fisco					
Data de emissão	Nº Nota fiscal	Série	Base de cálculo	Aliquota	ICMS
16 DEZ 2021	371609762	B	2.920,51	18%	525,68
CFOP	5258 Venda de en. elétrica a não contribuinte				

Descrição de Faturamento Bandeira(s) Tarifária(s) aplicada(s) no mês ESCASSEZ HÍDRICA

CCI	DESCRIÇÃO DO PRODUTO	QTD kWh	TARIFA C/ICMS	BASE ICMS	ALIQ ICMS	ICMS	VALOR
0605	USO SIST. DISTR. (TUSD)	3.127,200	0,37452	1.171,21	18%	210,82	1.171,21
0601	ENERGIA (TE)	3.127,200	0,35046	1.095,96	18%	197,27	1.095,96
0698	ADIC. BANDEIRA TARIFÁRIA			541,54	18%	97,47	541,54
0699	PIS/PASEP (0,68%)			19,83	18%	3,57	19,83
0699	COFINS (3,15%)			91,97	18%	16,55	91,97
0807	COSIP - SÃO PAULO - MUNICIPAL						30,47

Tarifas Aplicadas (sem impostos)

CONVENCIONAL	0,30711	(TUSD)	0,28738	(TE)
--------------	---------	--------	---------	------

Valor dos Tributos: R\$ 617,37

Mensagens

Cadastre sua conta em Débito Automático através do código 300000185280
 - Confira nova Insc. Estad.: 133.122.090.117 e novo endereço no site www.enel.com.br/pt-saopaulo/Para_Voce/novo-endereco-sp
 A Câmara de Regras Excepcionais para Gestão Hidroenergética - CREG determinou que a partir de 01.09.21 passa a valer a Bandeira Escassez Hídrica, no valor de R\$ 0,14200 a cada quilowatt hora. Para clientes baixa renda a partir de 01.12.21 passa a valer a Bandeira Verde, onde não há cobrança de adicional.

Notificação/Reaviso de Contas Vencidas

Até a presente data não acusamos ainda em nossos sistemas o pagamento dos seguintes débitos:

Vencimento	Valor(R\$)	Vencimento	Valor(R\$)	Vencimento	Valor(R\$)
27.11.2006	617,48				

Cadastre sua conta em débito automático. Utilize este código: 300000185280

- CLIENTE, PAGUE PREFERENCIALMENTE NOS CANAIS ELETRÔNICOS
- CADASTRE SUA FATURA EM DÉBITO AUTOMÁTICO UTILIZANDO O NUMERO DA CONTA CONFORME EXIBIDO AO LADO
- CONTRIBUA COM O MEIO AMBIENTE, SEJA DIGITAL E SOLICITE O RECEBIMENTO DE SUA FATURA POR E-MAIL E ECONOMIZE PAPEL. ACESSE NOSSO APLICATIVO OU SITE WWW.ENEL.COM.BR



Nº da Conta	Data da Emissão	Conta Referente à
510012584956	16 DEZ 2021	DEZ 2021
Nº da Instalação	VENCIMENTO	TOTAL A PAGAR (R\$)
121949435	24 JAN 2022	2.950,98
Nome do Cliente SEC MUN EDUCACAO - DRE CAMPO LIMPO		
Mensagem - ENCARGOS POR ATRASO SERÃO COBRADOS NA PRÓXIMA FATURA - APROVEITE OS BENEFÍCIOS DO DÉBITO AUTOMÁTICO		
Autenticação Mecânica		

836400000292 509800481004 242224896835 000001852805



Dados do Cliente/Unidade Consumidora	
Nº DA INSTALAÇÃO	200403909
Nº DO CLIENTE	10003223
CPF/CNPJ: 46.392.114/0007-10 INSC. EST:	
SEC MUN EDUCACAO - DRE CAMPO LIMPO DRE CAMPO LIMPO - EMEF CAMPO LIMPO I R PRFA NINA STOCCO 597 CEP: 05767-001 SAO PAULO/SP	

Emef Soares

Classificação da Unidade Consumidora	
Grupo	B
Subgrupo	B3
Classe	PODER PÚBLICO
Subclasse	PODER PÚBLICO MUNICIPAL
Tipo de fornecimento	Trifásico
Modalidade Tarifária	Convencional

Dados da Conta	
VENCIMENTO	23 SET 2021
TOTAL A PAGAR (R\$)	116,43
CONTA REFERENTE A	AGO 2021

Dados de Medição	
Nº do medidor	13228039
Leitura anterior	23 JUL Não Executada
Leitura atual	23 AGO 32.129,450
Próxima leitura	23 SET
Fator multiplicador	0,02400
Consumo do mês (kWh)	100,0
Número de dias	31

Historico de Faturamento		
Mês/Ano	kWh	Dias
ago/21	100	31
jul/21	100	30
jun/21	100	30
mai/21	100	32
abr/21	1846	30
mar/21	2223	29
fev/21	2486	32
jan/21	1386	30
dez/20	1386	29
nov/20	1411	32
out/20	600	30
set/20	2016	29
ago/20	2002	32

Reservado ao Fisco					
DE9F.241D.3A80.DE16.CA40.A512.FDD8.40E7					
Data de emissão	Nº Nota fiscal	Serie	Base de cálculo	Alíquota	ICMS
30 AGO 2021	343057042	B	85,96	18%	15,46
CFOP 5258 Venda de en. elétrica a não contribuinte					

Descrição de Faturamento **Bandeira(s) Tarifária(s) aplicada(s) no mês** VERMELHA PATAMAR II 6016202100950348

CCI	DESCRIÇÃO DO PRODUTO	QTD kWh	TARIFA C/ICMS	BASE ICMS	ALIQ ICMS	ICMS	VALOR
0605	USO SIST. DISTR. (TUSD)	100,000	0,37460	37,46	18%	6,73	37,46
0601	ENERGIA (TE)	100,000	0,35050	35,05	18%	6,30	35,05
0698	ADICIONAL BANDEIRA VERMELHA			11,58	18%	2,07	11,58
0699	PIS/PASEP (0,41%)			0,31	18%	0,07	0,31
0699	COFINS (1,86%)			1,56	18%	0,29	1,56
0807	COSIP - SÃO PAULO - MUNICIPAL						30,47

Tarifas Aplicadas (sem impostos)

CONVENCIONAL	0,30711	(TUSD)	0,28738	(TE)
--------------	---------	--------	---------	------

Valor dos Tributos: R\$ 17,03

Mensagens

Cadastre sua conta em Débito Automático através do código 300003160881
 Por determinação da ANEEL, a bandeira tarifária em vigor desde 01/08/21 é a Vermelha Patamar II, onde a energia é mais cara. Para minimizar o impacto no valor da conta, fique atento ao consumo de energia. Confira dicas de economia em enel.com.br

Notificação/Reaviso de Contas Vencidas

Cadastre sua conta em débito automático. Utilize este código: 300003160881

- CLIENTE, PAGUE PREFERENCIALMENTE NOS CANAIS ELETRÔNICOS
- CADASTRE SUA FATURA EM DÉBITO AUTOMÁTICO UTILIZANDO O NÚMERO DA CONTA CONFORME EXIBIDO AO LADO
- CONTRIBUA COM O MEIO AMBIENTE, SEJA DIGITAL E SOLICITE O RECEBIMENTO DE SUA FATURA POR E-MAIL E ECONOMIZE PAPEL. ACESSE NOSSO APLICATIVO OU SITE WWW.ENEL.COM.BR.



Nº da Conta	Data da Emissão	Conta Referente à
580305470441	30 AGO 2021	AGO 2021
Nº da Instalação	VENCIMENTO	TOTAL A PAGAR (R\$)
200403909	23 SET 2021	116,43
Nome do Cliente SEC MUN EDUCACAO - DRE CAMPO LIMPO		
Mensagem - ENCARGOS POR ATRASO SERÃO COBRADOS NA PRÓXIMA FATURA - APROVEITE OS BENEFÍCIOS DO DÉBITO AUTOMÁTICO		
Autenticação Mecânica		

Orientações

836900000016 164300481003 720882214136 000031608813



Dados do Cliente/Unidade Consumidora	
Nº DA INSTALAÇÃO	201792047
Nº DO CLIENTE	10003223
CPF/CNPJ: 46.392.114/0007-10 INSC. EST:	
SEC MUN EDUCACAO - DRE CAMPO LIMPO EMEI Parque Santo Antonio-DRE CAMPO LIMP R RINALDO DE HANDEL 97 CEP: 05821-140 SAO PAULO/SP	

Dados da Conta	
VENCIMENTO	24 JAN 2022
TOTAL A PAGAR (R\$)	1.221,47
CONTA REFERENTE A	DEZ 2021

Histórico de Faturamento		
Mês/Ano	kWh	Dias
dez/21	1275	30
nov/21	1102	29
out/21	1308	32
set/21	1410	31
ago/21	1513	31
jul/21	1502	30
jun/21	3026	30
mai/21	749	32
abr/21	760	30
mar/21	1868	32
fev/21	696	28
jan/21	818	30
dez/20	554	32

Classificação da Unidade Consumidora		
Grupo	B	Subgrupo B3 Classe PODER PÚBLICO
Subclasse	PODER PÚBLICO MUNICIPAL	
Tipo de fornecimento	Monofásico	Modalidade Tarifária Convencional

Dados de Medição		
Nº do medidor	13402441	
Leitura anterior	16 NOV	16.037.300
Leitura atual	16 DEZ	Não Executada
Próxima leitura	17 JAN	
Fator multiplicador	0.01200	
Consumo do mês (kWh)	1.275,3	
Número de dias	30	

Reservado ao Fisco					
Data de emissão	Nº Nota fiscal	Série	Base de cálculo	Alíquota	ICMS
16 DEZ 2021	371608585	B	1.191,00	18%	214,37
CFOP	5258 Venda de en. elétrica a não contribuinte				

6016202200022531

Descrição do faturamento **Bandeira(s) Tarifária(s) aplicada(s) no mês** ESCASSEZ HÍDRICA

CCI	DESCRIÇÃO DO PRODUTO	QTD kWh	TARIFA C/ICMS	BASE ICMS	ALIQ ICMS	ICMS	VALOR
0605	USO SIST. DISTR. (TUSD)	1.275,336	0,37452	477,64	18%	85,98	477,64
0601	ENERGIA (TE)	1.275,336	0,35047	446,96	18%	80,45	446,96
0698	ADIC. BANDEIRA TARIFÁRIA			220,84	18%	39,75	220,84
0699	PIS/PASEP (0,68%)			8,07	18%	1,45	8,07
0699	COFINS (3,15%)			37,49	18%	6,74	37,49
0807	COSIP - SÃO PAULO - MUNICIPAL						30,47

Tarifas Aplicadas (sem impostos)

CONVENCIONAL	0,30711	(TUSD)	0,28738	(TE)
--------------	---------	--------	---------	------

Valor dos Tributos: R\$ 251,75

Mensagens

Cadastre sua conta em Débito Automático através do código 300007580869
 - Confira nova Insc. Estad: 133.122.090.117 e novo endereço no site www.enel.com.br/pt-saopaulo/Para_Voce/novo-endereco-sp
 A Câmara de Regras Excepcionais para Gestão Hidroenergética - CREG determinou que a partir de 01.09.21 passa a valer a Bandeira Escassez Hídrica, no valor de R\$ 0,14200 a cada quilowatt hora. Para clientes baixa renda a partir de 01.12.21 passa a valer a Bandeira Verde, onde não há cobrança de adicional.

Notificação/Reaviso de Contas Vencidas

Cadastre sua conta em débito automático. Utilize este código: 300007580869

- CLIENTE, PAGUE PREFERENCIALMENTE NOS CANAIS ELETRÔNICOS
- CADASTRE SUA FATURA EM DÉBITO AUTOMÁTICO UTILIZANDO O NÚMERO DA CONTA CONFORME EXIBIDO AO LADO
- CONTRIBUA COM O MEIO AMBIENTE, SEJA DIGITAL E SOLICITE O RECEBIMENTO DE SUA FATURA POR E-MAIL E ECONOMIZE PAPEL. ACESSE NOSSO APLICATIVO OU SITE WWW.ENEL.COM.BR



Nº da Conta	Data da Emissão	Conta Referente à
525208915568	16 DEZ 2021	DEZ 2021
Nº da Instalação	VENCIMENTO	TOTAL A PAGAR (R\$)
201792047	24 JAN 2022	1.221,47
Nome do Cliente SEC MUN EDUCACAO - DRE CAMPO LIMPO		
Mensagem - ENCARGOS POR ATRASO SERÃO COBRADOS NA PRÓXIMA FATURA - APROVEITE OS BENEFÍCIOS DO DÉBITO AUTOMÁTICO		
Autenticação Mecânica		

836400000128 214700481002 281879455331 000075808691



Dados do Cliente/Unidade Consumidora	
Nº DA INSTALAÇÃO	20250631
Nº DO CLIENTE	10003223
CPF/CNPJ: 46.392.114/0007-10 INSC. EST:	
SEC MUN EDUCACAO - DRE CAMPO LIMPO DRE CAMPO LIMPO EMEI DINAH S DE QUEIROZ R TAIMIR 9 N CEP: 04911-020 SAO PAULO/SP	

Classificação da Unidade Consumidora	
Grupo B	Subgrupo 83
Classe	PODER PÚBLICO
Subclasse	PODER PÚBLICO MUNICIPAL
Tipo de fornecimento	Monofásico
Modalidade Tarifária	Convencional

Dados da Conta	
VENCIMENTO	23 FEV 2022
TOTAL A PAGAR (R\$)	1.875,57
CONTA REFERENTE A	JAN 2022

Dados de Medição	
Nº do medidor	12625245
Leitura anterior	07 DEZ 38.082.300
Leitura atual	06 JAN 38.289.600
Próxima leitura	04 FEV
Fator multiplicador	0,00800
Consumo do mês (kWh)	1.658,4
Número de dias	30

Historico de Faturamento		
Mes/Ano	kWh	Dias
jan/22	1658	30
dez/21	2183	32
nov/21	1917	30
out/21	2961	30
set/21	1364	32
ago/21	6460	30
jul/21	30	29
jun/21	929	32
mai/21	1027	29
abr/21	1120	33
mar/21	1545	29
fev/21	1172	28
jan/21	1210	30

Reservado ao Fisco					
Data de emissão	Nº Nota fiscal	Série	Base de cálculo	Alíquota	ICMS
06 JAN 2022	376883714	B	1.546,35	18%	278,33
CFOP 5258 Venda de en. elétrica a não contribuinte					

6016202200105224

Descrição de Faturamento **Bandeira(s) Tarifária(s) aplicada(s) no mês** ESCASSEZ HÍDRICA

CCI	DESCRIÇÃO DO PRODUTO	QTD kWh	TARIFA C/ICMS	BASE ICMS	ALIQ ICMS	ICMS	VALOR
0605	USO SIST. DISTR. (TUSD)	1.658,400	0,37452	621,11	18%	111,80	621,11
0601	ENERGIA (TE)	1.658,400	0,35047	581,22	18%	104,62	581,22
0698	ADIC. BANDEIRA TARIFÁRIA			287,18	18%	51,69	287,18
0699	PIS/PASEP (0,66%)			10,17	18%	1,82	10,17
0699	COFINS (3,02%)			46,67	18%	8,40	46,67
0806	PC.5/8-FATURA-08/2021-ART.113 REN 414						288,40
0807	COSIP - SÃO PAULO - MUNICIPAL						40,82

Tarifas Aplicadas (sem impostos)

CONVENCIONAL	0,30711	(TUSD)	0,28738	(TE)
--------------	---------	--------	---------	------

Valor dos Tributos: R\$ 324,96

Mensagens

Cadastre sua conta em Débito Automático através do código 300000075239
 - Confira nova insc. Estad.: 133.122.090.117 e novo endereço no site www.enel.com.br/pt-saopaulo/Para_Voce/novo-endereco-sp
 A Câmara de Regras Excepcionais para Gestão Hidroenergética (CREG) determinou que a partir de 01.09.21 passa a valer a Bandeira Escassez Hídrica, no valor de R\$ 0,14200 a cada quilowatt hora. Para clientes baixa renda a partir de 01.01.22 permanece a Bandeira Verde, onde não há cobrança de adicional.

Notificação/Reaviso de Contas Vencidas

Cadastro sua conta em débito automático. Utilize este código: 300000075239

- CLIENTE, PAGUE PREFERENCIALMENTE NOS CANAIS ELETRÔNICOS
- CADASTRE SUA FATURA EM DÉBITO AUTOMÁTICO UTILIZANDO O NUMERO DA CONTA CONFORME EXIBIDO AO LADO
- CONTRIBUA COM O MEIO AMBIENTE, SEJA DIGITAL E SOLICITE O RECEBIMENTO DE SUA FATURA POR E-MAIL E ECONOMIZE PAPEL. ACESSE NOSSO APLICATIVO OU SITE WWW.ENEL.COM.BR



Nº da Conta	Data da Emissão	Conta Referente à
511912301097	06 JAN 2022	JAN 2022
Nº da Instalação	VENCIMENTO	TOTAL A PAGAR (R\$)
20250631	23 FEV 2022	1.875,57

Nome do Cliente SEC MUN EDUCACAO - DRE CAMPO LIMPO
 Mensagem
 - ENCARGOS POR ATRASO SERÃO COBRADOS NA PRÓXIMA FATURA
 - APROVEITE OS BENEFÍCIOS DO DÉBITO AUTOMÁTICO

Autenticação Mecânica

836900000180 755700481004 126029950535 000000752394



Dados do Cliente/Unidade Consumidora	
Nº DA INSTALAÇÃO	202835902
Nº DO CLIENTE	10003223
CPF/CNPJ: 46.392.114/0007-10 INSC. EST:	
SEC MUN EDUCACAO - DRE CAMPO LIMPO EMEI Parque Bologne - DRE CAMPO LIMPO R TIJUCO DA SERRA 37 CEP: 04941-050 SAO PAULO/SP	

Dados da Conta	
VENCIMENTO	24 JAN 2022
TOTAL A PAGAR (R\$)	2.991,37
CONTA REFERENTE A	DEZ 2021

Histórico da Faturamento		
Mês/Ano	kWh	Dias
dez/21	2880	31
nov/21	2880	27
out/21	1840	33
set/21	1800	31
ago/21	5000	29
jul/21	1440	32
jun/21	1400	30
mai/21	1480	31
abr/21	1640	31
mar/21	1640	30
fev/21	1640	28
jan/21	1440	31
dez/20	1800	31

Classificação da Unidade Consumidora	
Grupo B	Subgrupo B3
Classe	PODER PÚBLICO
Subclasse	PODER PÚBLICO MUNICIPAL
Tipo de fornecimento	Trifásico
Modalidade Tarifária	Convencional

Dados de Medição	
Nº do medidor	14893497
Leitura anterior	09 NOV 3.951
Leitura atual	10 DEZ 4.023
Próxima leitura	11 JAN
Fator multiplicador	40,00000
Consumo do mês (kWh)	2.880,0
Número de dias	31

Reservado ao Fisco					
8150.5883.973A.F01B.D375.BE4D.0DB8.AC0C					
Data de emissão	Nº Nota fiscal	Série	Base de cálculo	Aliquota	ICMS
10 DEZ 2021	370032820	B	2.689,66	18%	484,13
CFOP	5258 Venda de en. elétrica a não contribuinte				

6 016202200022531

Descrição de Faturamento **Bandeira(s) Tarifária(s) aplicada(s) no mês** ESCASSEZ HÍDRICA

CCI	DESCRIÇÃO DO PRODUTO	QTD kWh	TARIFA C/ICMS	BASE ICMS	ALIQ ICMS	ICMS	VALOR
0605	USO SIST. DISTR. (TUSD)	2.880,000	0,37452	1.078,63	18%	194,15	1.078,63
0601	ENERGIA (TE)	2.880,000	0,35047	1.009,34	18%	181,68	1.009,34
0698	ADIC. BANDEIRA TARIFÁRIA			498,74	18%	89,77	498,74
0699	PIS/PASEP (0,68%)			18,27	18%	3,28	18,27
0699	COFINS (3,15%)			84,68	18%	15,25	84,68
0806	PC.4/6-FATURA-08/2021-ART.113 REN 414						286,33
0807	COSEP - SÃO PAULO - MUNICIPAL						30,47
0999	FIC OUTUBRO/2021						15,09

Tarifas Aplicadas (sem impostos)

CONVENCIONAL	0,30711	(TUSD)	0,28738	(TE)
--------------	---------	--------	---------	------

Valor dos Tributos: R\$ 568,58

Mensagens

Cadastre sua conta em Débito Automático através do código 300009087892
 - Confira nova Insc. Estad: 133.122.090.117 e novo endereço no site www.enel.com.br/pt-saopaulo/Para_Voce/novo-endereco-sp
 Informações sobre a apuração dos indicadores de qualidade de fornecimento de energia (DIC, FIC, DMIC e/ou DICRI) e sobre os atendimentos comerciais realizados em sua instalação, podem ser obtidas em nossa agência virtual - www.eneldistribuicao.sp.com
 A Câmara de Regras Excepcionais para Gestão Hidroenergética - CREG determinou que a partir de 01.09.21 passa a valer a Bandeira Escassez Hídrica, no valor de R\$ 0,14200 a cada quilowatt hora. Para clientes baixa renda a partir de 01.12.21 passa a valer a Bandeira Verde, onde não há cobrança de adicional.

Notificação/Reaviso de Contas Vencidas

Cadastre sua conta em débito automático. Utilize este código: 300009087892

- CLIENTE, PAGUE PREFERENCIALMENTE NOS CANAIS ELETRÔNICOS
 - CADASTRE SUA FATURA EM DÉBITO AUTOMÁTICO UTILIZANDO O NÚMERO DA CONTA CONFORME EXIBIDO AO LADO
 - CONTRIBUA COM O MEIO AMBIENTE, SEJA DIGITAL E SOLICITE O RECEBIMENTO DE SUA FATURA POR E-MAIL E ECONOMIZE PAPEL. ACESSE NOSSO APLICATIVO OU SITE WWW.ENEL.COM.BR



Nº da Conta	Data da Emissão	Conta Referente à
521409940369	10 DEZ 2021	DEZ 2021
Nº da Instalação	VENCIMENTO	TOTAL A PAGAR (R\$)
202835902	24 JAN 2022	2.991,37
Nome do Cliente SEC MUN EDUCACAO - DRE CAMPO LIMPO		
Mensagem - ENCARGOS POR ATRASO SERÃO COBRADOS NA PRÓXIMA FATURA - APROVEITE OS BENEFÍCIOS DO DÉBITO AUTOMÁTICO		
Autenticação Mecânica		

836500000291 913700481009 163104584939 000090878927



Dados do Cliente/Unidade Consumidora	
Nº DA INSTALAÇÃO	201757892
Nº DO CLIENTE	10003223
CPF/CNPJ: 46.392.114/0007-10 INSC. EST: ISENT0	
SEC MUN EDUCACAO - DRE CAMPO LIMPO SECRETARIA MUNICIPAL DE EDUCACAO R HUMBERTO MARCAL 14 ADM CEP: 04961-240 SAO PAULO/SP	
Classificação da Unidade Consumidora	
Grupo	B
Subgrupo	B3
Classe	PODER PÚBLICO
Subclasse PODER PÚBLICO MUNICIPAL	
Tipo de fornecimento	Trifásico
Modalidade Tarifária	Convencional

Dados da Conta	
VENCIMENTO	24 JAN 2022
TOTAL A PAGAR (R\$)	1.490,18
CONTA REFERENTE A	DEZ 2021
Dados de Medição	
Nº do medidor	13859071
Leitura anterior	11 NOV 37.159,700
Leitura atual	14 DEZ Não Executada
Próxima leitura	13 JAN
Fator multiplicador	0,00800
Consumo do mês (kWh)	1.563,1
Número de dias	33

Histórico de Faturamento		
Mês/Ano	kWh	Dias
dez/21	1563	33
nov/21	936	27
out/21	2622	31
set/21	2664	33
ago/21	2543	29
jul/21	2290	30
jun/21	2255	32
mai/21	2663	30
abr/21	609	32
mar/21	1273	30
fev/21	604	28
jan/21	298	30
dez/20	100	32

Reservado ao Fisco					
D929.F176.327F.024E.AC2A.B27A.9E08.1C37					
Data de emissão	Nº Nota fiscal	Série	Base de cálculo	Alíquota	ICMS
15 DEZ 2021	371262695	B	1.459,71	18%	262,73
CFOP 5258 Venda de en. elétrica a não contribuinte					

6016202200022531

Descrição de Faturamento **Bandeira(s) Tarifária(s) aplicada(s) no mês** ESCASSEZ HÍDRICA

CCI	DESCRIÇÃO DO PRODUTO	QTD kWh	TARIFA C/ICMS	BASE ICMS	ALIQ ICMS	ICMS	VALOR
0605	USO SIST. DISTR. (TUSD)	1.563,064	0,37452	585,40	18%	105,37	585,40
0601	ENERGIA (TE)	1.563,064	0,35047	547,80	18%	98,60	547,80
0698	ADIC. BANDEIRA TARIFÁRIA			270,67	18%	48,72	270,67
0699	PIS/PASEP (0,68%)			9,89	18%	1,77	9,89
0699	COFINS (3,15%)			45,95	18%	8,27	45,95
0807	COSIP - SÃO PAULO - MUNICIPAL						30,47

Tarifas Aplicadas (sem impostos)

CONVENCIONAL	0,30711	(TUSD)	0,28738	(TE)
--------------	---------	--------	---------	------

Valor dos Tributos: R\$ 308,54

Mensagens

Cadastre sua conta em Débito Automático através do código 300006541142
 - Confira nova Insc. Estad.: 133.122.090.117 e novo endereço no site www.enel.com.br/pt-saopaulo/Para_Voce/novo-endereco-sp
 Os consumos considerados nesta fatura foram calculados pela média aritmética dos últimos 12 faturamentos. Eventuais correções serão realizadas até o segundo faturamento subsequente à regularização da condição da leitura.
 A Câmara de Regras Excepcionais para Gestão Hidroenergética - CREG determinou que a partir de 01.09.21 passa a valer a Bandeira Escassez Hídrica, no valor de R\$ 0,14200 a cada quilowatt hora. Para clientes baixa renda a partir de 01.12.21 passa a valer a Bandeira Verde, onde não há cobrança de adicional.

Notificação/Reaviso de Contas Vencidas

Cadastre sua conta em débito automático. Utilize este código: 300006541142

- CLIENTE, PAGUE PREFERENCIALMENTE NOS CANAIS ELETRÔNICOS
 - CADASTRE SUA FATURA EM DÉBITO AUTOMÁTICO UTILIZANDO O NÚMERO DA CONTA CONFORME EXIBIDO AO LADO
 - CONTRIBUA COM O MEIO AMBIENTE, SEJA DIGITAL E SOLICITE O RECEBIMENTO DE SUA FATURA POR E-MAIL E ECONOMIZE PAPEL. ACESSE NOSSO APLICATIVO OU SITE WWW.ENEL.COM.BR



Nº da Conta	Data da Emissão	Conta Referente à
644905130025	15 DEZ 2021	DEZ 2021
Nº da Instalação	VENCIMENTO	TOTAL A PAGAR (R\$)
201757892	24 JAN 2022	1.490,18
Nome do Cliente SEC MUN EDUCACAO - DRE CAMPO LIMPO		
Mensagem - ENCARGOS POR ATRASO SERÃO COBRADOS NA PRÓXIMA FATURA - APROVEITE OS BENEFÍCIOS DO DÉBITO AUTOMÁTICO		
Autenticação Mecânica		

836600000142 901800481003 127189940035 000065411423



Dados do Cliente/Unidade Consumidora	
Nº DA INSTALAÇÃO	201757893
Nº DO CLIENTE	10003223
CPF/CNPJ: 46.392.114/0007-10 INSC. EST:	
SEC MUN EDUCACAO - DRE CAMPO LIMPO EMEI VILA CALU R HUMBERTO MARCAL 14 BI CEP: 04961-240 SAO PAULO/SP	

Dados da Conta	
VENCIMENTO	24 JAN 2022
TOTAL A PAGAR (R\$)	123,81
CONTA REFERENTE A	DEZ 2021
Dados de Medição	
Nº do medidor	13809522
Leitura anterior 11 NOV	8,800
Leitura atual 14 DEZ	Não Executada
Próxima leitura	13 JAN
Fator multiplicador	0,00180
Consumo do mês (kWh)	100,0
Número de dias	33

Histórico de Faturamento		
Mês/Ano	kWh	Dias
dez/21	100	33
nov/21	100	27
out/21	100	31
set/21	100	33
ago/21	100	29
jul/21	100	30
jun/21	100	32
mai/21	100	30
abr/21	100	32
mar/21	100	30
fev/21	100	28
jan/21	100	30
dez/20	100	32

Classificação da Unidade Consumidora	
Grupo	B
Subgrupo	B3
Classe	PODER PÚBLICO
Subclasse	PODER PÚBLICO MUNICIPAL
Modalidade Tarifária	Convencional

Reservado ao Fisco					
Data de emissão	Nº Nota fiscal	Série	Base de cálculo	Alíquota	ICMS
15 DEZ 2021	371257837	B	93,34	18%	16,79
CFOP 5258 Venda de en. elétrica a não contribuinte					

Descrição de Faturamento Bandeira(s) Tarifária(s) aplicada(s) no mês ESCASSEZ HÍDRICA

CCI	DESCRIÇÃO DO PRODUTO	QTD kWh	TARIFA C/ICMS	BASE ICMS	ALIQ ICMS	ICMS	VALOR
0605	USO SIST. DISTR. (TUSD)	100,000	0,37460	37,46	18%	6,73	37,46
0601	ENERGIA (TE)	100,000	0,35040	35,04	18%	6,30	35,04
0698	ADIC. BANDEIRA TARIFÁRIA			17,32	18%	3,12	17,32
0699	PIS/PASEP (0,68%)			0,61	18%	0,11	0,61
0699	COFINS (3,15%)			2,91	18%	0,53	2,91
0807	COSIP - SÃO PAULO - MUNICIPAL						30,47

Tarifas Aplicadas (sem impostos)

CONVENCIONAL	0,30711	(TUSD)	0,28738	(TE)
--------------	---------	--------	---------	------

Valor dos Tributos: R\$ 19,70

Mensagens

Cadastre sua conta em Débito Automático através do código 300009192076
 - Confira nova Insc. Estad.: 133.122.090.117 e novo endereço no site www.enel.com.br/pt-saopaulo/Para_Voce/novo-endereco-sp
 Os consumos considerados nesta fatura foram calculados pela média aritmética dos últimos 12 faturamentos. Eventuais correções serão realizadas até o segundo faturamento subsequente à regularização da condição da leitura.
 A Câmara de Regras Excepcionais para Gestão Hidroenergética - CREG determinou que a partir de 01.09.21 passa a valer a Bandeira Escassez Hídrica, no valor de R\$ 0,14200 a cada quilowatt hora. Para clientes baixa renda a partir de 01.12.21 passa a valer a Bandeira Verde, onde não há cobrança de adicional.

Notificação/Reaviso de Contas Vencidas

Cadastre sua conta em débito automático. Utilize este código: 300009192076

- CLIENTE, PAGUE PREFERENCIALMENTE NOS CANAIS ELETRÔNICOS
 - CADASTRE SUA FATURA EM DÉBITO AUTOMÁTICO UTILIZANDO O NÚMERO DA CONTA CONFORME EXIBIDO AO LADO
 - CONTRIBUA COM O MEIO AMBIENTE, SEJA DIGITAL E SOLICITE O RECEBIMENTO DE SUA FATURA POR E-MAIL E ECONOMIZE PAPEL. ACESSE NOSSO APLICATIVO OU SITE WWW.ENEL.COM.BR



Nº da Conta	Data da Emissão	Conta Referente à
641105209726	15 DEZ 2021	DEZ 2021
Nº da Instalação	VENCIMENTO	TOTAL A PAGAR (R\$)
201757893	24 JAN 2022	123,81
Nome do Cliente SEC MUN EDUCACAO - DRE CAMPO LIMPO		
Mensagem - ENCARGOS POR ATRASO SERÃO COBRADOS NA PRÓXIMA FATURA - APROVEITE OS BENEFÍCIOS DO DÉBITO AUTOMÁTICO		
Autenticação Mecânica		

836700000018 238100481007 133851344639 000091920769



Dados do Cliente/Unidade Consumidora	
Nº DA INSTALAÇÃO 125063652	Nº DO CLIENTE 10003565
CPF/CNPJ: 46.392.114/0005-59 INSC. EST:	
DRE - FREGUESIA/BRASILANDIA EMEI 7 DE SETEMBRO R BALTASAR ABADAL 23 CEP: 02560-150 - SAO PAULO/SP	

Classificação da Unidade Consumidora		
Grupo B	Subgrupo B3	Classe PODER PÚBLICO
Subclasse PODER PÚBLICO MUNICIPAL		
Tipo de fornecimento Trifásico		Modalidade Tarifária Convencional

Dados da Conta	
VENCIMENTO 23 MAR 2022	TOTAL A PAGAR (R\$) 1.621,67
CONTA REFERENTE A FEV 2022	

Dados de Medição		
Nº do medidor		12161874
Leitura anterior	22 JAN	Não Executada
Leitura atual	21 FEV	47.520.000
Próxima leitura		23 MAR
Fator multiplicador		0,00800
Consumo do mês (kWh)		1.684,9
Número de dias		30

Histórico de Faturamento		
Mês/Ano	kWh	Dias
fev/22	1685	30
jan/22	1857	31
dez/21	2302	29
nov/21	2459	29
out/21	2459	32
set/21	2801	31
ago/21	3014	31
jul/21	1216	30
jun/21	1445	30
mai/21	1548	32
abr/21	1267	30
mar/21	1394	29
fev/21	1407	32

Reservado ao Fisco 4748.52BC.3160.FF1C.847F.8E49.DC3A.6EC1					
Data de emissão	Nº Nota fiscal	Série	Base de cálculo	Aliquota	ICMS
21 FEV 2022	389862485	B	1.580,85	18%	284,54
CFOP 5258: Venda de en. elétrica a não contribuinte					

Descrição de Faturamento		Bandeira(s) Tarifária(s) aplicada(s) no mês ESCASSEZ HÍDRICA					
CCI	DESCRIÇÃO	QTD kWh	TARIFA C/ICMS	BASE ICMS	ALIQ ICMS	ICMS	VALOR
0605	USO SIST. DISTR. (TUSD)	1.684,864	0,37452	631,01	18%	113,58	631,01
0601	ENERGIA (TE)	1.684,864	0,35046	590,48	18%	106,28	590,48
0698	ADIC. BANDEIRA TARIFÁRIA	0,000	0,00000	291,78	18%	52,52	291,78
0699	PIS/PASEP (0,76%)			11,98	18%	2,15	11,98
0699	COFINS (3,52%)			55,60	18%	10,01	55,60
0807	COSIP - SÃO PAULO - MUNICIPAL						40,82

Tarifas aplicadas (sem impostos)

CONVENCIONAL	0,30711 (TUSD)	0,28738 (TE)
--------------	----------------	--------------

Valor dos Tributos: R\$ 339,98

Mensagens

Cadastre sua conta em Débito Automático através do código 300000186111
 A Câmara de Regras Excepcionais para Gestão Hidroenergética (CREG) determinou que desde 01.09.21 está vigente a Bandeira Escassez Hídrica, no valor de R\$ 0,14200 a cada quilowatt hora. Para clientes baixa renda a partir de 01.02.22 permanece a Bandeira Verde, onde não há cobrança de adicional.

Notificação/Reaviso de Contas Vencidas

Cadastre sua conta em débito automático. Utilize este código: 300000186111

Prezado cliente, para quitar esta conta de energia, verifique a próxima página deste documento.

Data de emissão	Conta referente a	Vencimento
21 FEV 2022	FEV 2022	23 MAR 2022

⚠️ Informações Importantes

Atenção foliões, neste carnaval divirtam-se com segurança! Não joguem serpentinas, confetes metálicos ou sprays na rede elétrica, pois isso pode causar acidentes graves. E, jamais subam nos postes ou brinquem próximos da rede elétrica. Juntem-se à ENEL no movimento pela vida e coloquem as nossas dicas de segurança em prática.

CONHEÇA NOSSOS CANAIS DE ATENDIMENTO

- Agência Virtual**
eneldistribuicaoosp.com.br
Para solicitar ligação nova, religação de unidade cortada, segunda via de conta e outros serviços.
- SMS**
27373
Envie um SMS gratuito para 27373 com a palavra LUZ quando faltar energia, CONTA para segunda via e RELIGA para religação de energia. Sempre com o número da instalação junto.
- Atendimento de Emergência**
0800 72 72 196
Para comunicar casos de fio partido, poste abalroado, falta de energia ou problemas na rede de distribuição.
- Atendimento Comercial**
0800 72 72 120
Para solicitar ligação nova, religação de unidade cortada, segunda via de conta, fazer reclamações e outros serviços.
- Atendimento para Deficientes Auditivos**
24 horas
0800 77 28 626
Atendimento exclusivo para deficientes auditivos para informar eventos que necessitem de atendimento emergencial ou tirar dúvidas, fazer reclamações e solicitar serviços.
- Ouvidoria**
0800 72 73 110
(dias úteis das 8h às 18h).
Para acionar a Ouvidoria é importante que você tenha procurado antes nossos Canais de Atendimento e nos informe o número de protocolo.

ARSESP| 0800 72 72 167
ANEEL| 167
Agência Reguladora de Saneamento e Energia do Estado de São Paulo,
Agência Nacional de Energia Elétrica (Ligação gratuita de telefones fixos e móveis).

Acesse: www.facebook.com/EnelBrasil

Endereço para devolução - uso exclusivo dos Correios

Eletropaulo Metropolitana Eletricidade de São Paulo S. A.
 Av. das Nações Unidas, 14401 - Conjuntos 1 ao 4, 17º ao 23º andar, Torre B1 -
 Vila Gertrudes, São Paulo/SP - Cep 04794-000

Responsável pela Iluminação Pública em sua rua/região.

PREFEITURA DO MUNICÍPIO 0800 77 90 156

INFORMAÇÕES AOS CLIENTES

- Informações suplementares desta conta podem ser consultadas no site, na área reservada ao cliente;
- As condições gerais de fornecimento, tarifas, produtos, serviços prestados, tributos entre outras informações, podem ser consultadas no site e nos demais canais de atendimento;
- A falta de pagamento desta conta implicará a suspensão do fornecimento de energia a partir do 16º dia da notificação de débito. No caso de Tarifa Social de Baixa Renda, a suspensão do fornecimento deverá ocorrer com intervalo mínimo de 30 dias entre a data de vencimento e a efetiva suspensão.
- Contas pagas após o vencimento terão multa de 2%, juros mora de 0,033% ao dia e atualização financeira na próxima conta;
- TUSD: Tarifa de Uso do Sistema de Distribuição - TE: Tarifa de Energia;
- Informações sobre a contribuição para custeio do serviço de Iluminação Pública (CIP/COSIP) do seu Município, estão disponíveis no site da distribuidora, no campo "impostos e outros encargos";
- Você pode solicitar o cancelamento da cobrança de serviços de terceiros incluídos em sua conta, bem como a emissão de uma nova sem essa cobrança.

Antes de nos consultar sobre o valor da sua conta, anote a data e a posição dos ponteiros ou os números que aparecem no visor do seu medidor de energia.

Data / / Medidor Analógico



Medidor Numérico



Receba sua conta via e-mail e contribua com o meio ambiente. Acesse o QRCode impresso nesta conta ou no nosso site.

- CLIENTE, PAGUE PREFERENCIALMENTE NOS CANAIS ELETRÔNICOS
 - CADASTRE SUA FATURA EM DÉBITO AUTOMÁTICO UTILIZANDO O NÚMERO DA CONTA CONFORME EXIBIDO AO LADO

Orientações



Nº da Conta	Data da Emissão	Conta Referente à
527108528840	21 FEV 2022	FEV 2022
Nº da Instalação	VENCIMENTO	TOTAL A PAGAR (R\$)
125063652	23 MAR 2022	1.621,67
Nome do Cliente DRE - FREGUESIA/BRASILANDIA		
Mensagem - ENCARGOS POR ATRASO SERÃO COBRADOS NA PRÓXIMA FATURA - APROVEITE OS BENEFÍCIOS DO DÉBITO AUTOMÁTICO		
Autenticação Mecânica		

836700000166 216700481007 126164335336 000001861111



Dados do Cliente/Unidade Consumidora	
Nº DA INSTALAÇÃO 20289057	Nº DO CLIENTE 10003565
CPF/CNPJ: 46.392.114/0005-59 INSC. EST:	
DRE - FREGUESIA/BRASILANDIA DRE FREGUESIA DO Ó R CALIXTO DE ALMEIDA 442 CEP: 02961-000 - SAO PAULO/SP	

Classificação da Unidade Consumidora		
Grupo B	Subgrupo B3	Classe PODER PÚBLICO
Subclasse PODER PÚBLICO MUNICIPAL		
Tipo de fornecimento Trifásico		Modalidade Tarifária Convencional

Dados da Conta	
VENCIMENTO 23 MAR 2022	TOTAL A PAGAR (R\$) 1.654,66
CONTA REFERENTE A FEV 2022	

Dados de Medição	
Nº do medidor 14431149	
Leitura anterior 14 JAN	1.114
Leitura atual 11 FEV	1.157
Próxima leitura 15 MAR	
Fator multiplicador 40,00000	
Consumo do mês (kWh) 1.720,0	
Número de dias 28	

Histórico de Faturamento		
Mês/Ano	kWh	Dias
fev/22	1720	28
jan/22	1680	30
dez/21	2200	33
nov/21	2000	27
out/21	1520	31
set/21	2040	33
ago/21	1760	29
jul/21	1680	30
jun/21	1920	32
mai/21	1600	30
abr/21	1360	30
mar/21	1800	32
fev/21	1600	28

Reservado ao Fisco F653.4807.C987.A654.A3D0.25C9.C95B.E5D0					
Data de emissão	Nº Nota fiscal	Série	Base de cálculo	Alíquota	ICMS
11 FEV 2022	387410221	B	1.613,84	18%	290,48
CFOP 5258: Venda de en. elétrica a não contribuinte					

Descrição de Faturamento		Bandeira(s) Tarifária(s) aplicada(s) no mês ESCASSEZ HÍDRICA					
CCI	DESCRIÇÃO	QTD kWh	TARIFA C/ICMS	BASE ICMS	ALIQ ICMS	ICMS	VALOR
0605	USO SIST. DISTR. (TUSD)	1.720,000	0,37452	644,18	18%	115,95	644,18
0601	ENERGIA (TE)	1.720,000	0,35047	602,80	18%	108,50	602,80
0698	ADIC. BANDEIRA TARIFÁRIA	0,000	0,00000	297,85	18%	53,61	297,85
0699	PIS/PASEP (0,76%)			12,23	18%	2,20	12,23
0699	COFINS (3,52%)			56,78	18%	10,22	56,78
0807	COSIP - SÃO PAULO - MUNICIPAL						40,82

Tarifas aplicadas (sem impostos)

CONVENCIONAL	0,30711 (TUSD)	0,28738 (TE)
--------------	----------------	--------------

Valor dos Tributos: R\$ 347,09

Mensagens

Cadastre sua conta em Débito Automático através do código 300006290867
 A Câmara de Regras Excepcionais para Gestão Hidroenergética (CREG) determinou que desde 01.09.21 está vigente a Bandeira Escassez Hídrica, no valor de R\$ 0,14200 a cada quilowatt hora. Para clientes baixa renda a partir de 01.02.22 permanece a Bandeira Verde, onde não há cobrança de adicional.

Notificação/Reaviso de Contas Vencidas

Cadastre sua conta em débito automático. Utilize este código: 300006290867

Prezado cliente, para quitar esta conta de energia, verifique a próxima página deste documento.

Data de emissão	Conta referente a	Vencimento
11 FEV 2022	FEV 2022	23 MAR 2022

⚠️ Informações Importantes

Atenção foliões, neste carnaval divirtam-se com segurança! Não joguem serpentinas, confetes metálicos ou sprays na rede elétrica, pois isso pode causar acidentes graves. E, jamais subam nos postes ou brinquem próximos da rede elétrica. Juntem-se à ENEL no movimento pela vida e coloquem as nossas dicas de segurança em prática.

CONHEÇA NOSSOS CANAIS DE ATENDIMENTO

- Agência Virtual**
eneldistribuicaoosp.com.br Para solicitar ligação nova, religação de unidade cortada, segunda via de conta e outros serviços.
- SMS**
27373 Envie um SMS gratuito para 27373 com a palavra LUZ quando faltar energia, CONTA para segunda via e RELIGA para religação de energia. Sempre com o número da instalação junto.
- Atendimento de Emergência**
0800 72 72 196 Para comunicar casos de fio partido, poste abalroado, falta de energia ou problemas na rede de distribuição.
- Atendimento Comercial**
0800 72 72 120 Para solicitar ligação nova, religação de unidade cortada, segunda via de conta, fazer reclamações e outros serviços.
- Atendimento para Deficientes Auditivos**
24 horas
0800 77 28 626 Atendimento exclusivo para deficientes auditivos para informar eventos que necessitem de atendimento emergencial ou tirar dúvidas, fazer reclamações e solicitar serviços.
- Ouvidoria**
0800 72 73 110
(dias úteis das 8h às 18h). Para acionar a Ouvidoria é importante que você tenha procurado antes nossos Canais de Atendimento e nos informe o número de protocolo.

ARSESP | 0800 72 72 167 Agência Reguladora de Saneamento e Energia do Estado de São Paulo.
 ANEEL | 167 Agência Nacional de Energia Elétrica (Ligação gratuita de telefones fixos e móveis).

Acesse: www.facebook.com/EnelBrasil

Endereço para devolução - uso exclusivo dos Correios

Eletropaulo Metropolitana Eletricidade de São Paulo S. A.
 Av. das Nações Unidas, 14401 - Conjuntos 1 ao 4, 17º ao 23º andar, Torre B1 -
 Vila Gertrudes, São Paulo/SP - Cep 04794-000

Responsável pela Iluminação Pública em sua rua/região.

PREFEITURA DO MUNICÍPIO 0800 77 90 156

INFORMAÇÕES AOS CLIENTES

- Informações suplementares desta conta podem ser consultadas no site, na área reservada ao cliente;
- As condições gerais de fornecimento, tarifas, produtos, serviços prestados, tributos entre outras informações, podem ser consultadas no site e nos demais canais de atendimento;
- A falta de pagamento desta conta implicará a suspensão do fornecimento de energia a partir do 16º dia da notificação de débito. No caso de Tarifa Social de Baixa Renda, a suspensão do fornecimento deverá ocorrer com intervalo mínimo de 30 dias entre a data de vencimento e a efetiva suspensão.
- Contas pagas após o vencimento terão multa de 2%, juros mora de 0,033% ao dia e atualização financeira na próxima conta;
- TUSD: Tarifa de Uso do Sistema de Distribuição - TE: Tarifa de Energia;
- Informações sobre a contribuição para custeio do serviço de Iluminação Pública (CIP/COSIP) do seu Município, estão disponíveis no site da distribuidora, no campo "impostos e outros encargos";
- Você pode solicitar o cancelamento da cobrança de serviços de terceiros incluídos em sua conta, bem como a emissão de uma nova sem essa cobrança.

Antes de nos consultar sobre o valor da sua conta, anote a data e a posição dos ponteiros ou os números que aparecem no visor do seu medidor de energia.

Data / / Medidor Analógico



Medidor Numérico



Receba sua conta via e-mail e contribua com o meio ambiente. Acesse o QRCode impresso nesta conta ou no nosso site.

- CLIENTE, PAGUE PREFERENCIALMENTE NOS CANAIS ELETRÔNICOS
 - CADASTRE SUA FATURA EM DÉBITO AUTOMÁTICO UTILIZANDO O NÚMERO DA CONTA CONFORME EXIBIDO AO LADO



Orientações

Nº da Conta	Data da Emissão	Conta Referente à
515711689267	11 FEV 2022	FEV 2022
Nº da Instalação	VENCIMENTO	TOTAL A PAGAR (R\$)
20289057	23 MAR 2022	1.654,66
Nome do Cliente DRE - FREGUESIA/BRASILANDIA		
Mensagem - ENCARGOS POR ATRASO SERÃO COBRADOS NA PRÓXIMA FATURA - APROVEITE OS BENEFÍCIOS DO DÉBITO AUTOMÁTICO		
Autenticação Mecânica		

83640000169 546600481008 143599338033 000062908678



Dados do Cliente/Unidade Consumidora	
Nº DA INSTALAÇÃO 20226691	Nº DO CLIENTE 10003565
CPF/CNPJ: 46.392.114/0005-59 INSC. EST: ISENTO	
DRE - FREGUESIA/BRASILANDIA CEI JD PERI R AFONSO LOPES VIEIRA 57 CEP: 02671-100 - SAO PAULO/SP	

Classificação da Unidade Consumidora		
Grupo B	Subgrupo B3	Classe PODER PÚBLICO
Subclasse PODER PÚBLICO MUNICIPAL		
Tipo de fornecimento Bifásico		Modalidade Tarifária Convencional

Dados da Conta	
VENCIMENTO 23 MAR 2022	TOTAL A PAGAR (R\$) 995,29
CONTA REFERENTE A FEV 2022	

Dados de Medição	
Nº do medidor	13578231
Leitura anterior 07 JAN	6.109.600
Leitura atual 05 FEV	Não Executada
Próxima leitura 08 MAR	
Fator multiplicador	0,02400
Consumo do mês (kWh)	994,7
Número de dias	29

Histórico de Faturamento		
Mês/Ano	kWh	Dias
fev/22	995	29
jan/22	1073	30
dez/21	1378	32
nov/21	1049	30
out/21	1265	29
set/21	1135	33
ago/21	938	30
jul/21	1003	29
jun/21	4095	32
mai/21	50	29
abr/21	50	31
mar/21	50	31
fev/21	50	28

Reservado ao Fisco 769D.F002.5DAA.22CF.AD01.B483.3810.AF47					
Data de emissão	Nº Nota fiscal	Série	Base de cálculo	Alíquota	ICMS
05 FEV 2022	385435754	B	933,23	18%	167,96
CFOP 5258: Venda de en. elétrica a não contribuinte					

Descrição de Faturamento		Bandeira(s) Tarifária(s) aplicada(s) no mês ESCASSEZ HÍDRICA					
CCI	DESCRIÇÃO	QTD kWh	TARIFA C/ICMS	BASE ICMS	ALIQ ICMS	ICMS	VALOR
0605	USO SIST. DISTR. (TUSD)	994,656	0,37451	372,51	18%	67,05	372,51
0601	ENERGIA (TE)	994,656	0,35046	348,59	18%	62,73	348,59
0698	ADIC. BANDEIRA TARIFÁRIA	0,000	0,00000	172,25	18%	31,00	172,25
0699	PIS/PASEP (0,76%)			7,06	18%	1,27	7,06
0699	COFINS (3,52%)			32,82	18%	5,91	32,82
0806	PC.8/24-FATURA-06/2021-ART.113 REN 414						21,24
0807	COSIP - SÃO PAULO - MUNICIPAL						40,82

Tarifas aplicadas (sem impostos)

CONVENCIONAL	0,30711 (TUSD)	0,28738 (TE)
--------------	----------------	--------------

Valor dos Tributos: R\$ 200,69

Mensagens

Cadastre sua conta em Débito Automático através do código 300000055432
 Por impedimento de acesso ao medidor para tomada de leitura, os consumos considerados nesta fatura foram calculados pela média aritmética dos últimos 12 faturamentos. Eventuais correções serão realizadas até o segundo faturamento subsequente à regularização da condição da leitura. Ressaltando que é necessária a garantia de livre acesso ao medidor sob risco de suspensão do fornecimento (REN ANEEL 414/10 art. 87, §1º).
 A Câmara de Regras Excepcionais para Gestão Hidroenergética (CREG) determinou que desde 01.09.21 está vigente a Bandeira Escassez Hídrica, no valor de R\$ 0,14200 a cada quilowatt hora. Para clientes baixa renda a partir de 01.02.22 permanece a Bandeira Verde, onde não há cobrança de adicional.

Notificação/Reaviso de Contas Vencidas

Cadastre sua conta em débito automático. Utilize este código: 300000055432

Prezado cliente, para quitar esta conta de energia, verifique a próxima página deste documento.

Data de emissão	Conta referente a	Vencimento
05 FEV 2022	FEV 2022	23 MAR 2022

⚠ Informações Importantes

Atenção foliões, neste carnaval divirtam-se com segurança! Não joguem serpentinas, confetes metálicos ou sprays na rede elétrica, pois isso pode causar acidentes graves. E, jamais subam nos postes ou brinquem próximos da rede elétrica. Juntem-se à ENEL no movimento pela vida e coloquem as nossas dicas de segurança em prática.

CONHEÇA NOSSOS CANAIS DE ATENDIMENTO

- Agência Virtual**
eneldistribuicaoosp.com.br
Para solicitar ligação nova, religação de unidade cortada, segunda via de conta e outros serviços.
- SMS**
27373
Envie um SMS gratuito para 27373 com a palavra LUZ quando faltar energia, CONTA para segunda via e RELIGA para religação de energia. Sempre com o número da instalação junto.
- Atendimento de Emergência**
0800 72 72 196
Para comunicar casos de fio partido, poste abalroado, falta de energia ou problemas na rede de distribuição.
- Atendimento Comercial**
0800 72 72 120
Para solicitar ligação nova, religação de unidade cortada, segunda via de conta, fazer reclamações e outros serviços.
- Atendimento para Deficientes Auditivos**
24 horas
0800 77 28 626
Atendimento exclusivo para deficientes auditivos para informar eventos que necessitem de atendimento emergencial ou tirar dúvidas, fazer reclamações e solicitar serviços.
- Ouvidoria**
0800 72 73 110
(dias úteis das 8h às 18h).
Para acionar a Ouvidoria é importante que você tenha procurado antes nossos Canais de Atendimento e nos informe o número de protocolo.

ARSESP| 0800 72 72 167
ANEEL| 167
Agência Reguladora de Saneamento e Energia do Estado de São Paulo,
Agência Nacional de Energia Elétrica (Ligação gratuita de telefones fixos e móveis).

Acesse: www.facebook.com/EnelBrasil

Endereço para devolução - uso exclusivo dos Correios

Eletropaulo Metropolitana Eletricidade de São Paulo S. A.
 Av. das Nações Unidas, 14401 - Conjuntos 1 ao 4, 17º ao 23º andar, Torre B1 -
 Vila Gertrudes, São Paulo/SP - Cep 04794-000

Responsável pela Iluminação Pública em sua rua/região.

PREFEITURA DO MUNICÍPIO 0800 77 90 156

INFORMAÇÕES AOS CLIENTES

- Informações suplementares desta conta podem ser consultadas no site, na área reservada ao cliente;
- As condições gerais de fornecimento, tarifas, produtos, serviços prestados, tributos entre outras informações, podem ser consultadas no site e nos demais canais de atendimento;
- A falta de pagamento desta conta implicará a suspensão do fornecimento de energia a partir do 16º dia da notificação de débito. No caso de Tarifa Social de Baixa Renda, a suspensão do fornecimento deverá ocorrer com intervalo mínimo de 30 dias entre a data de vencimento e a efetiva suspensão.
- Contas pagas após o vencimento terão multa de 2%, juros mora de 0,033% ao dia e atualização financeira na próxima conta;
- TUSD: Tarifa de Uso do Sistema de Distribuição - TE: Tarifa de Energia;
- Informações sobre a contribuição para custeio do serviço de Iluminação Pública (CIP/COSIP) do seu Município, estão disponíveis no site da distribuidora, no campo "impostos e outros encargos";
- Você pode solicitar o cancelamento da cobrança de serviços de terceiros incluídos em sua conta, bem como a emissão de uma nova sem essa cobrança.

Antes de nos consultar sobre o valor da sua conta, anote a data e a posição dos ponteiros ou os números que aparecem no visor do seu medidor de energia.

Data / / Medidor Analógico



Medidor Numérico



Receba sua conta via e-mail e contribua com o meio ambiente. Acesse o QRCode impresso nesta conta ou no nosso site.

- CLIENTE, PAGUE PREFERENCIALMENTE NOS CANAIS ELETRÔNICOS
 - CADASTRE SUA FATURA EM DÉBITO AUTOMÁTICO UTILIZANDO O NÚMERO DA CONTA CONFORME EXIBIDO AO LADO

Orientações



Nº da Conta	Data da Emissão	Conta Referente à
510012924508	05 FEV 2022	FEV 2022
Nº da Instalação	VENCIMENTO	TOTAL A PAGAR (R\$)
20226691	23 MAR 2022	995,29
Nome do Cliente DRE - FREGUESIA/BRASILANDIA		
Mensagem - ENCARGOS POR ATRASO SERÃO COBRADOS NA PRÓXIMA FATURA - APROVEITE OS BENEFÍCIOS DO DÉBITO AUTOMÁTICO		
Autenticação Mecânica		

836300000095 952900481005 262166259339 000000554329



Dados do Cliente/Unidade Consumidora	
Nº DA INSTALAÇÃO 201668686	Nº DO CLIENTE 10003565
CPF/CNPJ: 46.392.114/0005-59 INSC. EST:	
DRE - FREGUESIA/BRASILANDIA CEI JARDIM SANTA TEREZA R AUGUSTO CESAR SANDINO 46 CEP: 02875-050 - SAO PAULO/SP	

Classificação da Unidade Consumidora		
Grupo B	Subgrupo B3	Classe PODER PÚBLICO
Subclasse PODER PÚBLICO MUNICIPAL		
Tipo de fornecimento Trifásico		Modalidade Tarifária Convencional

Dados da Conta	
VENCIMENTO 23 MAR 2022	TOTAL A PAGAR (R\$) 2.948,79
CONTA REFERENTE A FEV 2022	

Dados de Medição	
Nº do medidor	13409325
Leitura anterior 06 JAN	15.253.800
Leitura atual 04 FEV	15.447.500
Próxima leitura 07 MAR	
Fator multiplicador	0,01600
Consumo do mês (kWh)	3.099,2
Número de dias	29

Histórico de Faturamento		
Mês/Ano	kWh	Dias
fev/22	3099	29
jan/22	3378	30
dez/21	3470	32
nov/21	2902	30
out/21	3177	30
set/21	1775	32
ago/21	2546	30
jul/21	2501	29
jun/21	2800	32
mai/21	1514	29
abr/21	1621	33
mar/21	1646	29
fev/21	1243	28

Reservado ao Fisco B01E.5E9F.9404.7FE2.2886.E0E6.2BDF.D886					
Data de emissão	Nº Nota fiscal	Série	Base de cálculo	Alíquota	ICMS
04 FEV 2022	385019598	B	2.907,97	18%	523,42
CFOP 5258: Venda de en. elétrica a não contribuinte					

Descrição de Faturamento		Bandeira(s) Tarifária(s) aplicada(s) no mês ESCASSEZ HÍDRICA					
CCI	DESCRIÇÃO	QTD kWh	TARIFA C/ICMS	BASE ICMS	ALIQ ICMS	ICMS	VALOR
0605	USO SIST. DISTR. (TUSD)	3.099,200	0,37452	1.160,72	18%	208,92	1.160,72
0601	ENERGIA (TE)	3.099,200	0,35046	1.086,15	18%	195,50	1.086,15
0698	ADIC. BANDEIRA TARIFÁRIA	0,000	0,00000	536,69	18%	96,60	536,69
0699	PIS/PASEP (0,76%)			22,07	18%	3,98	22,07
0699	COFINS (3,52%)			102,34	18%	18,42	102,34
0807	COSIP - SÃO PAULO - MUNICIPAL						40,82

Tarifas aplicadas (sem impostos)

CONVENCIONAL	0,30711 (TUSD)	0,28738 (TE)
--------------	----------------	--------------

Valor dos Tributos: R\$ 625,46

Mensagens

Cadastre sua conta em Débito Automático através do código 300006300846
 Não constam débitos relativos às faturas vencidas no ano de 2021 e anos anteriores. Excluem-se desta declaração os valores eventualmente não faturados em razão de irregularidades constatadas posteriormente. Esta declaração substitui as quitações dos faturamentos mensais do ano de referência e anos anteriores.
 A Câmara de Regras Excepcionais para Gestão Hidroenergética (CREG) determinou que desde 01.09.21 está vigente a Bandeira Escassez Hídrica, no valor de R\$ 0,14200 a cada quilowatt hora. Para clientes baixa renda a partir de 01.02.22 permanece a Bandeira Verde, onde não há cobrança de adicional.

Notificação/Reaviso de Contas Vencidas

Cadastre sua conta em débito automático. Utilize este código: 300006300846

Prezado cliente, para quitar esta conta de energia, verifique a próxima página deste documento.

Data de emissão	Conta referente a	Vencimento
04 FEV 2022	FEV 2022	23 MAR 2022

⚠️ Informações Importantes

Atenção foliões, neste carnaval divirtam-se com segurança! Não joguem serpentinas, confetes metálicos ou sprays na rede elétrica, pois isso pode causar acidentes graves. E, jamais subam nos postes ou brinquem próximos da rede elétrica. Juntem-se à ENEL no movimento pela vida e coloquem as nossas dicas de segurança em prática.

CONHEÇA NOSSOS CANAIS DE ATENDIMENTO

- Agência Virtual**
eneldistribuicaoosp.com.br Para solicitar ligação nova, religação de unidade cortada, segunda via de conta e outros serviços.
- SMS**
27373 Envie um SMS gratuito para 27373 com a palavra LUZ quando faltar energia, CONTA para segunda via e RELIGA para religação de energia. Sempre com o número da instalação junto.
- Atendimento de Emergência**
0800 72 72 196 Para comunicar casos de fio partido, poste abalroado, falta de energia ou problemas na rede de distribuição.
- Atendimento Comercial**
0800 72 72 120 Para solicitar ligação nova, religação de unidade cortada, segunda via de conta, fazer reclamações e outros serviços.
- Atendimento para Deficientes Auditivos**
24 horas
0800 77 28 626 Atendimento exclusivo para deficientes auditivos para informar eventos que necessitem de atendimento emergencial ou tirar dúvidas, fazer reclamações e solicitar serviços.
- Ouvidoria**
0800 72 73 110 (dias úteis das 8h às 18h). Para acionar a Ouvidoria é importante que você tenha procurado antes nossos Canais de Atendimento e nos informe o número de protocolo.

ARSESP | 0800 72 72 167 Agência Reguladora de Saneamento e Energia do Estado de São Paulo.
 ANEEL | 167 Agência Nacional de Energia Elétrica (Ligação gratuita de telefones fixos e móveis).

Acesse: www.facebook.com/EnelBrasil

Endereço para devolução - uso exclusivo dos Correios

Eletropaulo Metropolitana Eletricidade de São Paulo S. A.
 Av. das Nações Unidas, 14401 - Conjuntos 1 ao 4, 17º ao 23º andar, Torre B1 -
 Vila Gertrudes, São Paulo/SP - Cep 04794-000

Responsável pela Iluminação Pública em sua rua/região.

PREFEITURA DO MUNICÍPIO 0800 77 90 156

INFORMAÇÕES AOS CLIENTES

- Informações suplementares desta conta podem ser consultadas no site, na área reservada ao cliente;
- As condições gerais de fornecimento, tarifas, produtos, serviços prestados, tributos entre outras informações, podem ser consultadas no site e nos demais canais de atendimento;
- A falta de pagamento desta conta implicará a suspensão do fornecimento de energia a partir do 16º dia da notificação de débito. No caso de Tarifa Social de Baixa Renda, a suspensão do fornecimento deverá ocorrer com intervalo mínimo de 30 dias entre a data de vencimento e a efetiva suspensão.
- Contas pagas após o vencimento terão multa de 2%, juros mora de 0,033% ao dia e atualização financeira na próxima conta;
- TUSD: Tarifa de Uso do Sistema de Distribuição - TE: Tarifa de Energia;
- Informações sobre a contribuição para custeio do serviço de Iluminação Pública (CIP/COSIP) do seu Município, estão disponíveis no site da distribuidora, no campo "impostos e outros encargos";
- Você pode solicitar o cancelamento da cobrança de serviços de terceiros incluídos em sua conta, bem como a emissão de uma nova sem essa cobrança.

Antes de nos consultar sobre o valor da sua conta, anote a data e a posição dos ponteiros ou os números que aparecem no visor do seu medidor de energia.

Data / / Medidor Analógico



Medidor Numérico



Receba sua conta via e-mail e contribua com o meio ambiente. Acesse o QRCode impresso nesta conta ou no nosso site.

- CLIENTE, PAGUE PREFERENCIALMENTE NOS CANAIS ELETRÔNICOS
 - CADASTRE SUA FATURA EM DÉBITO AUTOMÁTICO UTILIZANDO O NÚMERO DA CONTA CONFORME EXIBIDO AO LADO



Orientações

Nº da Conta	Data da Emissão	Conta Referente à
515711635623	04 FEV 2022	FEV 2022
Nº da Instalação	VENCIMENTO	TOTAL A PAGAR (R\$)
201668686	23 MAR 2022	2.948,79
Nome do Cliente DRE - FREGUESIA/BRASILANDIA		
Mensagem - ENCARGOS POR ATRASO SERÃO COBRADOS NA PRÓXIMA FATURA - APROVEITE OS BENEFÍCIOS DO DÉBITO AUTOMÁTICO		
Autenticação Mecânica		

836200000294 487900481002 301830728434 000063008460



Dados do Cliente/Unidade Consumidora	
Nº DA INSTALAÇÃO 2659816	Nº DO CLIENTE 10003565
CPF/CNPJ: 46.392.114/0001-25 INSC. EST: ISENTO	
DRE - FREGUESIA/BRASILANDIA CEI PROF.REYNALDO DE MARIA FREITAS E SIL R OSCAR DE MOURA LACERDA 200 CEP: 02541-070 - SAO PAULO/SP	

Classificação da Unidade Consumidora		
Grupo B	Subgrupo B3	Classe PODER PÚBLICO
Subclasse PODER PÚBLICO MUNICIPAL		
Tipo de fornecimento Trifásico		Modalidade Tarifária Convencional

Dados da Conta	
VENCIMENTO 23 MAR 2022	TOTAL A PAGAR (R\$) 678,81
CONTA REFERENTE A FEV 2022	

Dados de Medição	
Nº do medidor 9821578	
Leitura anterior 17 JAN	7.209
Leitura atual 14 FEV	7.226
Próxima leitura 16 MAR	
Fator multiplicador 40,00000	
Consumo do mês (kWh) 680,0	
Número de dias 28	

Histórico de Faturamento		
Mês/Ano	kWh	Dias
fev/22	680	28
jan/22	560	32
dez/21	1280	30
nov/21	1080	29
out/21	1120	32
set/21	1200	31
ago/21	1120	31
jul/21	960	30
jun/21	1000	30
mai/21	920	32
abr/21	240	30
mar/21	1200	32
fev/21	840	28

Reservado ao Fisco 917B.750C.E6CF.A39E.405E.ACE2.F38D.9C00					
Data de emissão	Nº Nota fiscal	Série	Base de cálculo	Alíquota	ICMS
14 FEV 2022	387826895	B	637,99	18%	114,83
CFOP 5258: Venda de en. elétrica a não contribuinte					

Descrição de Faturamento		Bandeira(s) Tarifária(s) aplicada(s) no mês ESCASSEZ HÍDRICA					
CCI	DESCRIÇÃO	QTD kWh	TARIFA C/ICMS	BASE ICMS	ALIQ ICMS	ICMS	VALOR
0605	USO SIST. DISTR. (TUSD)	680,000	0,37452	254,67	18%	45,84	254,67
0601	ENERGIA (TE)	680,000	0,35046	238,31	18%	42,89	238,31
0698	ADIC. BANDEIRA TARIFÁRIA	0,000	0,00000	117,77	18%	21,19	117,77
0699	PIS/PASEP (0,76%)			4,82	18%	0,87	4,82
0699	COFINS (3,52%)			22,42	18%	4,04	22,42
0807	COSIP - SÃO PAULO - MUNICIPAL						40,82

Tarifas aplicadas (sem impostos)

CONVENCIONAL	0,30711 (TUSD)	0,28738 (TE)
--------------	----------------	--------------

Valor dos Tributos: R\$ 137,19

Mensagens

Cadastre sua conta em Débito Automático através do código 300000059659
 A Câmara de Regras Excepcionais para Gestão Hidroenergética (CREG) determinou que desde 01.09.21 está vigente a Bandeira Escassez Hídrica, no valor de R\$ 0,14200 a cada quilowatt hora. Para clientes baixa renda a partir de 01.02.22 permanece a Bandeira Verde, onde não há cobrança de adicional.

Notificação/Reaviso de Contas Vencidas

Cadastre sua conta em débito automático. Utilize este código: 300000059659

Prezado cliente, para quitar esta conta de energia, verifique a próxima página deste documento.

Data de emissão	Conta referente a	Vencimento
14 FEV 2022	FEV 2022	23 MAR 2022

⚠️ Informações Importantes

Atenção foliões, neste carnaval divirtam-se com segurança! Não joguem serpentinas, confetes metálicos ou sprays na rede elétrica, pois isso pode causar acidentes graves. E, jamais subam nos postes ou brinquem próximos da rede elétrica. Juntem-se à ENEL no movimento pela vida e coloquem as nossas dicas de segurança em prática.

CONHEÇA NOSSOS CANAIS DE ATENDIMENTO

- Agência Virtual**
eneldistribuicaoosp.com.br
Para solicitar ligação nova, religação de unidade cortada, segunda via de conta e outros serviços.
- SMS**
27373
Envie um SMS gratuito para 27373 com a palavra LUZ quando faltar energia, CONTA para segunda via e RELIGA para religação de energia. Sempre com o número da instalação junto.
- Atendimento de Emergência**
0800 72 72 196
Para comunicar casos de fio partido, poste abalroado, falta de energia ou problemas na rede de distribuição.
- Atendimento Comercial**
0800 72 72 120
Para solicitar ligação nova, religação de unidade cortada, segunda via de conta, fazer reclamações e outros serviços.
- Atendimento para Deficientes Auditivos**
24 horas
0800 77 28 626
Atendimento exclusivo para deficientes auditivos para informar eventos que necessitem de atendimento emergencial ou tirar dúvidas, fazer reclamações e solicitar serviços.
- Ouvidoria**
0800 72 73 110
(dias úteis das 8h às 18h).
Para acionar a Ouvidoria é importante que você tenha procurado antes nossos Canais de Atendimento e nos informe o número de protocolo.

ARSESP| 0800 72 72 167
ANEEL| 167
Agência Reguladora de Saneamento e Energia do Estado de São Paulo,
Agência Nacional de Energia Elétrica (Ligação gratuita de telefones fixos e móveis).

Acesse: www.facebook.com/EnelBrasil

Endereço para devolução - uso exclusivo dos Correios

Eletropaulo Metropolitana Eletricidade de São Paulo S. A.
 Av. das Nações Unidas, 14401 - Conjuntos 1 ao 4, 17º ao 23º andar, Torre B1 -
 Vila Gertrudes, São Paulo/SP - Cep 04794-000

Responsável pela Iluminação Pública em sua rua/região.

PREFEITURA DO MUNICÍPIO 0800 77 90 156

INFORMAÇÕES AOS CLIENTES

- Informações suplementares desta conta podem ser consultadas no site, na área reservada ao cliente;
- As condições gerais de fornecimento, tarifas, produtos, serviços prestados, tributos entre outras informações, podem ser consultadas no site e nos demais canais de atendimento;
- A falta de pagamento desta conta implicará a suspensão do fornecimento de energia a partir do 16º dia da notificação de débito. No caso de Tarifa Social de Baixa Renda, a suspensão do fornecimento deverá ocorrer com intervalo mínimo de 30 dias entre a data de vencimento e a efetiva suspensão.
- Contas pagas após o vencimento terão multa de 2%, juros mora de 0,033% ao dia e atualização financeira na próxima conta;
- TUSD: Tarifa de Uso do Sistema de Distribuição - TE: Tarifa de Energia;
- Informações sobre a contribuição para custeio do serviço de Iluminação Pública (CIP/COSIP) do seu Município, estão disponíveis no site da distribuidora, no campo "impostos e outros encargos";
- Você pode solicitar o cancelamento da cobrança de serviços de terceiros incluídos em sua conta, bem como a emissão de uma nova sem essa cobrança.

Antes de nos consultar sobre o valor da sua conta, anote a data e a posição dos ponteiros ou os números que aparecem no visor do seu medidor de energia.

Data / / Medidor Analógico



Medidor Numérico



Receba sua conta via e-mail e contribua com o meio ambiente. Acesse o QRCode impresso nesta conta ou no nosso site.

- CLIENTE, PAGUE PREFERENCIALMENTE NOS CANAIS ELETRÔNICOS
 - CADASTRE SUA FATURA EM DÉBITO AUTOMÁTICO UTILIZANDO O NUMERO DA CONTA CONFORME EXIBIDO AO LADO



Orientações

Nº da Conta	Data da Emissão	Conta Referente à
525209132285	14 FEV 2022	FEV 2022
Nº da Instalação	VENCIMENTO	TOTAL A PAGAR (R\$)
2659816	23 MAR 2022	678,81
Nome do Cliente DRE - FREGUESIA/BRASILANDIA		
Mensagem - ENCARGOS POR ATRASO SERÃO COBRADOS NA PRÓXIMA FATURA - APROVEITE OS BENEFÍCIOS DO DÉBITO AUTOMÁTICO		
Autenticação Mecânica		

836600000068 788100481001 182862270135 00000596593



Dados do Cliente/Unidade Consumidora	
Nº DA INSTALAÇÃO 125753501	Nº DO CLIENTE 10003565
CPF/CNPJ: 46.392.114/0005-59 INSC. EST:	
DRE - FREGUESIA/BRASILANDIA EMEI DR. BERNARDINO PIMENTEL MENDES AV INAJAR DE SOUZA 6955 CEP: 02882-160 - SAO PAULO/SP	

Classificação da Unidade Consumidora		
Grupo B	Subgrupo B3	Classe PODER PÚBLICO
Subclasse PODER PÚBLICO MUNICIPAL		
Tipo de fornecimento Trifásico		Modalidade Tarifária Convencional

Dados da Conta	
VENCIMENTO 23 MAR 2022	TOTAL A PAGAR (R\$) 1.283,00
CONTA REFERENTE A FEV 2022	

Dados de Medição	
Nº do medidor	12439432
Leitura anterior 06 JAN	Não Executada
Leitura atual 04 FEV	58.046.400
Próxima leitura 07 MAR	
Fator multiplicador	0,00800
Consumo do mês (kWh)	1.082,9
Número de dias	29

Histórico de Faturamento		
Mês/Ano	kWh	Dias
fev/22	1083	29
jan/22	2628	30
dez/21	3265	32
nov/21	2175	30
out/21	5068	30
set/21	1725	32
ago/21	3156	30
jul/21	3334	29
jun/21	8337	32
mai/21	100	29
abr/21	100	33
mar/21	1258	29
fev/21	1431	28

Reservado ao Fisco 10E3.AA8D.39D3.821C.D2E2.190F.1823.7E75					
Data de emissão	Nº Nota fiscal	Série	Base de cálculo	Alíquota	ICMS
04 FEV 2022	385008340	B	1.016,09	18%	182,88
CFOP 5258: Venda de en. elétrica a não contribuinte					

Descrição de Faturamento **Bandeira(s) Tarifária(s) aplicada(s) no mês ESCASSEZ HÍDRICA**

CCI	DESCRIÇÃO	QTD kWh	TARIFA C/ICMS	BASE ICMS	ALIQ ICMS	ICMS	VALOR
0605	USO SIST. DISTR. (TUSD)	1.082,936	0,37453	405,59	18%	73,00	405,59
0601	ENERGIA (TE)	1.082,936	0,35046	379,52	18%	68,31	379,52
0698	ADIC. BANDEIRA TARIFÁRIA	0,000	0,00000	187,53	18%	33,75	187,53
0699	PIS/PASEP (0,76%)			7,70	18%	1,39	7,70
0699	COFINS (3,52%)			35,75	18%	6,43	35,75
0806	PC.8/10-FATURA-06/2021-ART.113 REN 414						226,09
0807	COSIP - SÃO PAULO - MUNICIPAL						40,82

Tarifas aplicadas (sem impostos)

CONVENCIONAL	0,30711 (TUSD)	0,28738 (TE)
Valor dos Tributos: R\$ 218,53		

Mensagens

Cadastre sua conta em Débito Automático através do código 300000761078
 A Câmara de Regras Excepcionais para Gestão Hidroenergética (CREG) determinou que desde 01.09.21 está vigente a Bandeira Escassez Hídrica, no valor de R\$ 0,14200 a cada quilowatt hora. Para clientes baixa renda a partir de 01.02.22 permanece a Bandeira Verde, onde não há cobrança de adicional.

Notificação/Reaviso de Contas Vencidas

Até a presente data não acusamos ainda em nossos sistemas o pagamento dos seguintes débitos:

Vencimento	Valor(R\$)	Vencimento	Valor(R\$)	Vencimento	Valor(R\$)
20.12.2007	43,94				

Cadastre sua conta em débito automático. Utilize este código: 300000761078

Prezado cliente, para quitar esta conta de energia, verifique a próxima página deste documento.

Data de emissão	Conta referente a	Vencimento
04 FEV 2022	FEV 2022	23 MAR 2022

⚠️ Informações Importantes

Atenção foliões, neste carnaval divirtam-se com segurança! Não joguem serpentinas, confetes metálicos ou sprays na rede elétrica, pois isso pode causar acidentes graves. E, jamais subam nos postes ou brinquem próximos da rede elétrica. Juntem-se à ENEL no movimento pela vida e coloquem as nossas dicas de segurança em prática.

CONHEÇA NOSSOS CANAIS DE ATENDIMENTO

- Agência Virtual**
eneldistribuicaoosp.com.br
Para solicitar ligação nova, religação de unidade cortada, segunda via de conta e outros serviços.
- SMS**
27373
Envie um SMS gratuito para 27373 com a palavra LUZ quando faltar energia, CONTA para segunda via e RELIGA para religação de energia. Sempre com o número da instalação junto.
- Atendimento de Emergência**
0800 72 72 196
Para comunicar casos de fio partido, poste abalroado, falta de energia ou problemas na rede de distribuição.
- Atendimento Comercial**
0800 72 72 120
Para solicitar ligação nova, religação de unidade cortada, segunda via de conta, fazer reclamações e outros serviços.
- Atendimento para Deficientes Auditivos**
24 horas
0800 77 28 626
Atendimento exclusivo para deficientes auditivos para informar eventos que necessitem de atendimento emergencial ou tirar dúvidas, fazer reclamações e solicitar serviços.
- Ouvidoria**
0800 72 73 110
(dias úteis das 8h às 18h).
Para acionar a Ouvidoria é importante que você tenha procurado antes nossos Canais de Atendimento e nos informe o número de protocolo.

ARSESP| 0800 72 72 167
ANEEL| 167
Agência Reguladora de Saneamento e Energia do Estado de São Paulo,
Agência Nacional de Energia Elétrica (Ligação gratuita de telefones fixos e móveis).

Acesse: www.facebook.com/EnelBrasil

Endereço para devolução - uso exclusivo dos Correios

Eletropaulo Metropolitana Eletricidade de São Paulo S. A.
 Av. das Nações Unidas, 14401 - Conjuntos 1 ao 4, 17º ao 23º andar, Torre B1 -
 Vila Gertrudes, São Paulo/SP - Cep 04794-000

Responsável pela Iluminação Pública em sua rua/região.

PREFEITURA DO MUNICÍPIO 0800 77 90 156

INFORMAÇÕES AOS CLIENTES

- Informações suplementares desta conta podem ser consultadas no site, na área reservada ao cliente;
- As condições gerais de fornecimento, tarifas, produtos, serviços prestados, tributos entre outras informações, podem ser consultadas no site e nos demais canais de atendimento;
- A falta de pagamento desta conta implicará a suspensão do fornecimento de energia a partir do 16º dia da notificação de débito. No caso de Tarifa Social de Baixa Renda, a suspensão do fornecimento deverá ocorrer com intervalo mínimo de 30 dias entre a data de vencimento e a efetiva suspensão.
- Contas pagas após o vencimento terão multa de 2%, juros mora de 0,033% ao dia e atualização financeira na próxima conta;
- TUSD: Tarifa de Uso do Sistema de Distribuição - TE: Tarifa de Energia;
- Informações sobre a contribuição para custeio do serviço de Iluminação Pública (CIP/COSIP) do seu Município, estão disponíveis no site da distribuidora, no campo "impostos e outros encargos";
- Você pode solicitar o cancelamento da cobrança de serviços de terceiros incluídos em sua conta, bem como a emissão de uma nova sem essa cobrança.

Antes de nos consultar sobre o valor da sua conta, anote a data e a posição dos ponteiros ou os números que aparecem no visor do seu medidor de energia.

Data / / Medidor Analógico



Medidor Numérico



Receba sua conta via e-mail e contribua com o meio ambiente. Acesse o QRCode impresso nesta conta ou no nosso site.

- CLIENTE, PAGUE PREFERENCIALMENTE NOS CANAIS ELETRÔNICOS
 - CADASTRE SUA FATURA EM DÉBITO AUTOMÁTICO UTILIZANDO O NÚMERO DA CONTA CONFORME EXIBIDO AO LADO



Orientações

Nº da Conta	Data da Emissão	Conta Referente à
519510711427	04 FEV 2022	FEV 2022
Nº da Instalação	VENCIMENTO	TOTAL A PAGAR (R\$)
125753501	23 MAR 2022	1.283,00
Nome do Cliente DRE - FREGUESIA/BRASILANDIA		
Mensagem - ENCARGOS POR ATRASO SERÃO COBRADOS NA PRÓXIMA FATURA - APROVEITE OS BENEFÍCIOS DO DÉBITO AUTOMÁTICO		
Autenticação Mecânica		

83680000124 830000481002 281936373634 000007610785



Dados do Cliente/Unidade Consumidora	
Nº DA INSTALAÇÃO 20205023	Nº DO CLIENTE 10003565
CPF/CNPJ: 46.392.114/0005-59 INSC. EST:	
DRE - FREGUESIA/BRASILANDIA DRE Freguesia/Brasilândia R ANTONIO JOAQUIM SILVA 10 CEP: 02865-050 - SAO PAULO/SP	

Classificação da Unidade Consumidora		
Grupo B	Subgrupo B3	Classe PODER PÚBLICO
Subclasse PODER PÚBLICO MUNICIPAL		
Tipo de fornecimento Bifásico		Modalidade Tarifária Convencional

Dados da Conta	
VENCIMENTO 23 MAR 2022	TOTAL A PAGAR (R\$) 1.333,36
CONTA REFERENTE A FEV 2022	

Dados de Medição	
Nº do medidor	12624645
Leitura anterior 05 JAN	36.347.200
Leitura atual 03 FEV	36.519.400
Próxima leitura 04 MAR	
Fator multiplicador	0,00800
Consumo do mês (kWh)	1.377,6
Número de dias	29

Histórico de Faturamento		
Mês/Ano	kWh	Dias
fev/22	1378	29
jan/22	1130	30
dez/21	1529	32
nov/21	1038	30
out/21	1191	32
set/21	1692	30
ago/21	1508	30
jul/21	1547	31
jun/21	1845	30
mai/21	1673	29
abr/21	1464	33
mar/21	2225	29
fev/21	1434	28

Reservado ao Fisco BBF5.5F48.2C6D.1215.5DE9.4FCF.D489.550E					
Data de emissão	Nº Nota fiscal	Série	Base de cálculo	Alíquota	ICMS
03 FEV 2022	384623557	B	1.292,54	18%	232,64
CFOP 5258: Venda de en. elétrica a não contribuinte					

Descrição de Faturamento		Bandeira(s) Tarifária(s) aplicada(s) no mês ESCASSEZ HÍDRICA					
CCI	DESCRIÇÃO	QTD kWh	TARIFA C/ICMS	BASE ICMS	ALIQ ICMS	ICMS	VALOR
0605	USO SIST. DISTR. (TUSD)	1.377,600	0,37452	515,94	18%	92,87	515,94
0601	ENERGIA (TE)	1.377,600	0,35047	482,80	18%	86,90	482,80
0698	ADIC. BANDEIRA TARIFÁRIA	0,000	0,00000	238,55	18%	42,93	238,55
0699	PIS/PASEP (0,76%)			9,79	18%	1,76	9,79
0699	COFINS (3,52%)			45,46	18%	8,18	45,46
0807	COSIP - SÃO PAULO - MUNICIPAL						40,82

Tarifas aplicadas (sem impostos)

CONVENCIONAL	0,30711 (TUSD)	0,28738 (TE)
--------------	----------------	--------------

Valor dos Tributos: R\$ 277,97

Mensagens

Cadastre sua conta em Débito Automático através do código 300006130932
 Não constam débitos relativos às faturas vencidas no ano de 2021 e anos anteriores. Excluem-se desta declaração os valores eventualmente não faturados em razão de irregularidades constatadas posteriormente. Esta declaração substitui as quitações dos faturamentos mensais do ano de referência e anos anteriores.
 A Câmara de Regras Excepcionais para Gestão Hidroenergética (CREG) determinou que desde 01.09.21 está vigente a Bandeira Escassez Hídrica, no valor de R\$ 0,14200 a cada quilowatt hora. Para clientes baixa renda a partir de 01.02.22 permanece a Bandeira Verde, onde não há cobrança de adicional.

Notificação/Reaviso de Contas Vencidas

Cadastre sua conta em débito automático. Utilize este código: 300006130932

Prezado cliente, para quitar esta conta de energia, verifique a próxima página deste documento.

Data de emissão	Conta referente a	Vencimento
03 FEV 2022	FEV 2022	23 MAR 2022

⚠️ Informações Importantes

Atenção foliões, neste carnaval divirtam-se com segurança! Não joguem serpentinas, confetes metálicos ou sprays na rede elétrica, pois isso pode causar acidentes graves. E, jamais subam nos postes ou brinquem próximos da rede elétrica. Juntem-se à ENEL no movimento pela vida e coloquem as nossas dicas de segurança em prática.

CONHEÇA NOSSOS CANAIS DE ATENDIMENTO

- Agência Virtual**
eneldistribuicaoosp.com.br
Para solicitar ligação nova, religação de unidade cortada, segunda via de conta e outros serviços.
- SMS**
27373
Envie um SMS gratuito para 27373 com a palavra LUZ quando faltar energia, CONTA para segunda via e RELIGA para religação de energia. Sempre com o número da instalação junto.
- Atendimento de Emergência**
0800 72 72 196
Para comunicar casos de fio partido, poste abalroado, falta de energia ou problemas na rede de distribuição.
- Atendimento Comercial**
0800 72 72 120
Para solicitar ligação nova, religação de unidade cortada, segunda via de conta, fazer reclamações e outros serviços.
- Atendimento para Deficientes Auditivos**
24 horas
0800 77 28 626
Atendimento exclusivo para deficientes auditivos para informar eventos que necessitem de atendimento emergencial ou tirar dúvidas, fazer reclamações e solicitar serviços.
- Ouvidoria**
0800 72 73 110
(dias úteis das 8h às 18h).
Para acionar a Ouvidoria é importante que você tenha procurado antes nossos Canais de Atendimento e nos informe o número de protocolo.

ARSESP| 0800 72 72 167
ANEEL | 167
Agência Reguladora de Saneamento e Energia do Estado de São Paulo,
Agência Nacional de Energia Elétrica (Ligação gratuita de telefones fixos e móveis).

Acesse: www.facebook.com/EnelBrasil

Endereço para devolução - uso exclusivo dos Correios

Eletropaulo Metropolitana Eletricidade de São Paulo S. A.
 Av. das Nações Unidas, 14401 - Conjuntos 1 ao 4, 17º ao 23º andar, Torre B1 -
 Vila Gertrudes, São Paulo/SP - Cep 04794-000

Responsável pela Iluminação Pública em sua rua/região.

PREFEITURA DO MUNICÍPIO 0800 77 90 156

INFORMAÇÕES AOS CLIENTES

- Informações suplementares desta conta podem ser consultadas no site, na área reservada ao cliente;
- As condições gerais de fornecimento, tarifas, produtos, serviços prestados, tributos entre outras informações, podem ser consultadas no site e nos demais canais de atendimento;
- A falta de pagamento desta conta implicará a suspensão do fornecimento de energia a partir do 16º dia da notificação de débito. No caso de Tarifa Social de Baixa Renda, a suspensão do fornecimento deverá ocorrer com intervalo mínimo de 30 dias entre a data de vencimento e a efetiva suspensão.
- Contas pagas após o vencimento terão multa de 2%, juros mora de 0,033% ao dia e atualização financeira na próxima conta;
- TUSD: Tarifa de Uso do Sistema de Distribuição - TE: Tarifa de Energia;
- Informações sobre a contribuição para custeio do serviço de Iluminação Pública (CIP/COSIP) do seu Município, estão disponíveis no site da distribuidora, no campo "impostos e outros encargos";
- Você pode solicitar o cancelamento da cobrança de serviços de terceiros incluídos em sua conta, bem como a emissão de uma nova sem essa cobrança.

Antes de nos consultar sobre o valor da sua conta, anote a data e a posição dos ponteiros ou os números que aparecem no visor do seu medidor de energia.

Data / / Medidor Analógico



Medidor Numérico



Receba sua conta via e-mail e contribua com o meio ambiente. Acesse o QRCode impresso nesta conta ou no nosso site.

- CLIENTE, PAGUE PREFERENCIALMENTE NOS CANAIS ELETRÔNICOS
 - CADASTRE SUA FATURA EM DÉBITO AUTOMÁTICO UTILIZANDO O NÚMERO DA CONTA CONFORME EXIBIDO AO LADO



Orientações

Nº da Conta	Data da Emissão	Conta Referente à
525209093545	03 FEV 2022	FEV 2022
Nº da Instalação	VENCIMENTO	TOTAL A PAGAR (R\$)
20205023	23 MAR 2022	1.333,36
Nome do Cliente DRE - FREGUESIA/BRASILANDIA		
Mensagem - ENCARGOS POR ATRASO SERÃO COBRADOS NA PRÓXIMA FATURA - APROVEITE OS BENEFÍCIOS DO DÉBITO AUTOMÁTICO		
Autenticação Mecânica		

83600000130 333600481001 301829543331 000061309324



Dados do Cliente/Unidade Consumidora	
Nº DA INSTALAÇÃO 201409486	Nº DO CLIENTE 10003565
CPF/CNPJ: 46.392.114/0005-59 INSC. EST: ISENTO	
DRE - FREGUESIA/BRASILANDIA EMEI JARDIM MONJOLO R CALIXTO DE ALMEIDA 442 A CEP: 02961-000 - SAO PAULO/SP	

Classificação da Unidade Consumidora		
Grupo B	Subgrupo B3	Classe PODER PÚBLICO
Subclasse PODER PÚBLICO MUNICIPAL		
Tipo de fornecimento Trifásico		Modalidade Tarifária Convencional

Dados da Conta	
VENCIMENTO 23 MAR 2022	TOTAL A PAGAR (R\$) 1.545,05
CONTA REFERENTE A FEV 2022	

Dados de Medição	
Nº do medidor 12626653	
Leitura anterior 14 JAN	21.791.900
Leitura atual 11 FEV	21.892.100
Próxima leitura 15 MAR	
Fator multiplicador 0,01600	
Consumo do mês (kWh) 1.603,2	
Número de dias 28	

Histórico de Faturamento		
Mês/Ano	kWh	Dias
fev/22	1603	28
jan/22	1427	30
dez/21	2739	33
nov/21	2114	27
out/21	2502	31
set/21	2410	33
ago/21	2445	29
jul/21	3210	30
jun/21	4061	32
mai/21	2869	30
abr/21	1040	30
mar/21	2365	32
fev/21	442	28

Reservado ao Fisco CF91.EAA7.8FA6.50D7.DCA5.8407.901D.C2D1					
Data de emissão	Nº Nota fiscal	Série	Base de cálculo	Alíquota	ICMS
11 FEV 2022	387415816	B	1.504,23	18%	270,75
CFOP 5258: Venda de en. elétrica a não contribuinte					

Descrição de Faturamento		Bandeira(s) Tarifária(s) aplicada(s) no mês ESCASSEZ HÍDRICA					
CCI	DESCRIÇÃO	QTD kWh	TARIFA C/ICMS	BASE ICMS	ALIQ ICMS	ICMS	VALOR
0605	USO SIST. DISTR. (TUSD)	1.603,200	0,37452	600,43	18%	108,07	600,43
0601	ENERGIA (TE)	1.603,200	0,35046	561,86	18%	101,13	561,86
0698	ADIC. BANDEIRA TARIFÁRIA	0,000	0,00000	277,63	18%	49,97	277,63
0699	PIS/PASEP (0,76%)			11,39	18%	2,05	11,39
0699	COFINS (3,52%)			52,92	18%	9,53	52,92
0807	COSIP - SÃO PAULO - MUNICIPAL						40,82

Tarifas aplicadas (sem impostos)

CONVENCIONAL	0,30711 (TUSD)	0,28738 (TE)
--------------	----------------	--------------

Valor dos Tributos: R\$ 323,51

Mensagens

Cadastre sua conta em Débito Automático através do código 300004970879
 A Câmara de Regras Excepcionais para Gestão Hidroenergética (CREG) determinou que desde 01.09.21 está vigente a Bandeira Escassez Hídrica, no valor de R\$ 0,14200 a cada quilowatt hora. Para clientes baixa renda a partir de 01.02.22 permanece a Bandeira Verde, onde não há cobrança de adicional.

Notificação/Reaviso de Contas Vencidas

Cadastre sua conta em débito automático. Utilize este código: 300004970879

Prezado cliente, para quitar esta conta de energia, verifique a próxima página deste documento.

Data de emissão	Conta referente a	Vencimento
11 FEV 2022	FEV 2022	23 MAR 2022

⚠️ Informações Importantes

Atenção foliões, neste carnaval divirtam-se com segurança! Não joguem serpentinas, confetes metálicos ou sprays na rede elétrica, pois isso pode causar acidentes graves. E, jamais subam nos postes ou brinquem próximos da rede elétrica. Juntem-se à ENEL no movimento pela vida e coloquem as nossas dicas de segurança em prática.

CONHEÇA NOSSOS CANAIS DE ATENDIMENTO

- Agência Virtual**
eneldistribuicaoosp.com.br Para solicitar ligação nova, religação de unidade cortada, segunda via de conta e outros serviços.
- SMS**
27373 Envie um SMS gratuito para 27373 com a palavra LUZ quando faltar energia, CONTA para segunda via e RELIGA para religação de energia. Sempre com o número da instalação junto.
- Atendimento de Emergência**
0800 72 72 196 Para comunicar casos de fio partido, poste abalroado, falta de energia ou problemas na rede de distribuição.
- Atendimento Comercial**
0800 72 72 120 Para solicitar ligação nova, religação de unidade cortada, segunda via de conta, fazer reclamações e outros serviços.
- Atendimento para Deficientes Auditivos**
24 horas
0800 77 28 626 Atendimento exclusivo para deficientes auditivos para informar eventos que necessitem de atendimento emergencial ou tirar dúvidas, fazer reclamações e solicitar serviços.
- Ouvidoria**
0800 72 73 110
(dias úteis das 8h às 18h). Para acionar a Ouvidoria é importante que você tenha procurado antes nossos Canais de Atendimento e nos informe o número de protocolo.

ARSESP| 0800 72 72 167 Agência Reguladora de Saneamento e Energia do Estado de São Paulo.
 ANEEL| 167 Agência Nacional de Energia Elétrica (Ligação gratuita de telefones fixos e móveis).

Acesse: www.facebook.com/EnelBrasil

Endereço para devolução - uso exclusivo dos Correios

Eletropaulo Metropolitana Eletricidade de São Paulo S. A.
 Av. das Nações Unidas, 14401 - Conjuntos 1 ao 4, 17º ao 23º andar, Torre B1 -
 Vila Gertrudes, São Paulo/SP - Cep 04794-000

Responsável pela Iluminação Pública em sua rua/região.

PREFEITURA DO MUNICÍPIO 0800 77 90 156

INFORMAÇÕES AOS CLIENTES

- Informações suplementares desta conta podem ser consultadas no site, na área reservada ao cliente;
- As condições gerais de fornecimento, tarifas, produtos, serviços prestados, tributos entre outras informações, podem ser consultadas no site e nos demais canais de atendimento;
- A falta de pagamento desta conta implicará a suspensão do fornecimento de energia a partir do 16º dia da notificação de débito. No caso de Tarifa Social de Baixa Renda, a suspensão do fornecimento deverá ocorrer com intervalo mínimo de 30 dias entre a data de vencimento e a efetiva suspensão.
- Contas pagas após o vencimento terão multa de 2%, juros mora de 0,033% ao dia e atualização financeira na próxima conta;
- TUSD: Tarifa de Uso do Sistema de Distribuição - TE: Tarifa de Energia;
- Informações sobre a contribuição para custeio do serviço de Iluminação Pública (CIP/COSIP) do seu Município, estão disponíveis no site da distribuidora, no campo "impostos e outros encargos";
- Você pode solicitar o cancelamento da cobrança de serviços de terceiros incluídos em sua conta, bem como a emissão de uma nova sem essa cobrança.

Antes de nos consultar sobre o valor da sua conta, anote a data e a posição dos ponteiros ou os números que aparecem no visor do seu medidor de energia.

Data / / Medidor Analógico



Medidor Numérico



Receba sua conta via e-mail e contribua com o meio ambiente. Acesse o QRCode impresso nesta conta ou no nosso site.

- CLIENTE, PAGUE PREFERENCIALMENTE NOS CANAIS ELETRÔNICOS
 - CADASTRE SUA FATURA EM DÉBITO AUTOMÁTICO UTILIZANDO O NÚMERO DA CONTA CONFORME EXIBIDO AO LADO



Orientações

Nº da Conta	Data da Emissão	Conta Referente à
517611220681	11 FEV 2022	FEV 2022
Nº da Instalação	VENCIMENTO	TOTAL A PAGAR (R\$)
201409486	23 MAR 2022	1.545,05
Nome do Cliente DRE - FREGUESIA/BRASILANDIA		
Mensagem - ENCARGOS POR ATRASO SERÃO COBRADOS NA PRÓXIMA FATURA - APROVEITE OS BENEFÍCIOS DO DÉBITO AUTOMÁTICO		
Autenticação Mecânica		

836700000158 450500481004 242306121136 000049708795



Dados do Cliente/Unidade Consumidora	
Nº DA INSTALAÇÃO 20250975	Nº DO CLIENTE 10003565
CPF/CNPJ: 46.392.114/0005-59 INSC. EST:	
DRE - FREGUESIA/BRASILANDIA EMEI CEL JOSE CANAVO FILHO R EUVALDO AUGUSTO FREIRE 2 CEP: 02855-030 - SAO PAULO/SP	

Dados da Conta	
VENCIMENTO 23 MAR 2022	TOTAL A PAGAR (R\$) 1.429,47
CONTA REFERENTE A FEV 2022	
Dados de Medição	
Nº do medidor	16940780
Leitura anterior 07 JAN	359
Leitura atual 05 FEV	Não Executada
Próxima leitura 08 MAR	
Fator multiplicador	20,00000
Consumo do mês (kWh)	1.480,0
Número de dias	29

Histórico de Faturamento		
Mês/Ano	kWh	Dias
fev/22	1480	29
jan/22	1460	30
dez/21	2680	32
nov/21	1420	30
out/21	1620	29
set/21	500	33
ago/21	500	30
jul/21	1560	29
jun/21	2060	32
mai/21	1800	29
abr/21	1680	31
mar/21	1660	31
fev/21	1220	28

Classificação da Unidade Consumidora		
Grupo B	Subgrupo B3	Classe PODER PÚBLICO
Subclasse PODER PÚBLICO MUNICIPAL		
Tipo de fornecimento Bifásico		Modalidade Tarifária Convencional

Reservado ao Fisco 2802.6D35.A13F.11BD.1514.CA68.E6C1.D507					
Data de emissão	Nº Nota fiscal	Série	Base de cálculo	Alíquota	ICMS
05 FEV 2022	385427938	B	1.388,65	18%	249,95
CFOP 5258: Venda de en. elétrica a não contribuinte					

Descrição de Faturamento		Bandeira(s) Tarifária(s) aplicada(s) no mês ESCASSEZ HÍDRICA					
CCI	DESCRIÇÃO	QTD kWh	TARIFA C/ICMS	BASE ICMS	ALIQ ICMS	ICMS	VALOR
0605	USO SIST. DISTR. (TUSD)	1.480,000	0,37453	554,30	18%	99,77	554,30
0601	ENERGIA (TE)	1.480,000	0,35047	518,69	18%	93,36	518,69
0698	ADIC. BANDEIRA TARIFÁRIA	0,000	0,00000	256,30	18%	46,14	256,30
0699	PIS/PASEP (0,76%)			10,51	18%	1,89	10,51
0699	COFINS (3,52%)			48,85	18%	8,79	48,85
0807	COSIP - SÃO PAULO - MUNICIPAL						40,82

Tarifas aplicadas (sem impostos)

CONVENCIONAL	0,30711 (TUSD)	0,28738 (TE)
--------------	----------------	--------------

Valor dos Tributos: R\$ 298,65

Mensagens

Cadastre sua conta em Débito Automático através do código 300000075506
 Não constam débitos relativos às faturas vencidas no ano de 2021 e anos anteriores. Excluem-se desta declaração os valores eventualmente não faturados em razão de irregularidades constatadas posteriormente. Esta declaração substitui as quitações dos faturamentos mensais do ano de referência e anos anteriores.
 Por impedimento de acesso ao medidor para tomada de leitura, os consumos considerados nesta fatura foram calculados pela média aritmética dos últimos 12 faturamentos. Eventuais correções serão realizadas até o segundo faturamento subsequente à regularização da condição da leitura. Ressaltando que é necessária a garantia de livre acesso ao medidor sob risco de suspensão do fornecimento (REN ANEEL 414/10 art. 87, §1º).
 A Câmara de Regras Excepcionais para Gestão Hidroenergética (CREG) determinou que desde 01.09.21 está vigente a Bandeira Escassez Hídrica, no valor de R\$ 0,14200 a cada quilowatt hora. Para clientes baixa renda a partir de 01.02.22 permanece a Bandeira Verde, onde não há cobrança de adicional.

Notificação/Reaviso de Contas Vencidas

Cadastre sua conta em débito automático. Utilize este código: 300000075506

Prezado cliente, para quitar esta conta de energia, verifique a próxima página deste documento.

Data de emissão	Conta referente a	Vencimento
05 FEV 2022	FEV 2022	23 MAR 2022

⚠️ Informações Importantes

Atenção foliões, neste carnaval divirtam-se com segurança! Não joguem serpentinas, confetes metálicos ou sprays na rede elétrica, pois isso pode causar acidentes graves. E, jamais subam nos postes ou brinquem próximos da rede elétrica. Juntem-se à ENEL no movimento pela vida e coloquem as nossas dicas de segurança em prática.

CONHEÇA NOSSOS CANAIS DE ATENDIMENTO

- Agência Virtual**
eneldistribuicaoosp.com.br
Para solicitar ligação nova, religação de unidade cortada, segunda via de conta e outros serviços.
- SMS**
27373
Envie um SMS gratuito para 27373 com a palavra LUZ quando faltar energia, CONTA para segunda via e RELIGA para religação de energia. Sempre com o número da instalação junto.
- Atendimento de Emergência**
0800 72 72 196
Para comunicar casos de fio partido, poste abalroado, falta de energia ou problemas na rede de distribuição.
- Atendimento Comercial**
0800 72 72 120
Para solicitar ligação nova, religação de unidade cortada, segunda via de conta, fazer reclamações e outros serviços.
- Atendimento para Deficientes Auditivos**
24 horas
0800 77 28 626
Atendimento exclusivo para deficientes auditivos para informar eventos que necessitem de atendimento emergencial ou tirar dúvidas, fazer reclamações e solicitar serviços.
- Ouvidoria**
0800 72 73 110
(dias úteis das 8h às 18h).
Para acionar a Ouvidoria é importante que você tenha procurado antes nossos Canais de Atendimento e nos informe o número de protocolo.

ARSESP| 0800 72 72 167
ANEEL | 167
Agência Reguladora de Saneamento e Energia do Estado de São Paulo,
Agência Nacional de Energia Elétrica (Ligação gratuita de telefones fixos e móveis).

Acesse: www.facebook.com/EnelBrasil

Endereço para devolução - uso exclusivo dos Correios

Eletropaulo Metropolitana Eletricidade de São Paulo S. A.
 Av. das Nações Unidas, 14401 - Conjuntos 1 ao 4, 17º ao 23º andar, Torre B1 -
 Vila Gertrudes, São Paulo/SP - Cep 04794-000

Responsável pela Iluminação Pública em sua rua/região.

PREFEITURA DO MUNICÍPIO 0800 77 90 156

INFORMAÇÕES AOS CLIENTES

- Informações suplementares desta conta podem ser consultadas no site, na área reservada ao cliente;
- As condições gerais de fornecimento, tarifas, produtos, serviços prestados, tributos entre outras informações, podem ser consultadas no site e nos demais canais de atendimento;
- A falta de pagamento desta conta implicará a suspensão do fornecimento de energia a partir do 16º dia da notificação de débito. No caso de Tarifa Social de Baixa Renda, a suspensão do fornecimento deverá ocorrer com intervalo mínimo de 30 dias entre a data de vencimento e a efetiva suspensão.
- Contas pagas após o vencimento terão multa de 2%, juros mora de 0,033% ao dia e atualização financeira na próxima conta;
- TUSD: Tarifa de Uso do Sistema de Distribuição - TE: Tarifa de Energia;
- Informações sobre a contribuição para custeio do serviço de Iluminação Pública (CIP/COSIP) do seu Município, estão disponíveis no site da distribuidora, no campo "impostos e outros encargos";
- Você pode solicitar o cancelamento da cobrança de serviços de terceiros incluídos em sua conta, bem como a emissão de uma nova sem essa cobrança.

Antes de nos consultar sobre o valor da sua conta, anote a data e a posição dos ponteiros ou os números que aparecem no visor do seu medidor de energia.

Data / / Medidor Analógico



Medidor Numérico



Receba sua conta via e-mail e contribua com o meio ambiente. Acesse o QRCode impresso nesta conta ou no nosso site.

- CLIENTE, PAGUE PREFERENCIALMENTE NOS CANAIS ELETRÔNICOS
 - CADASTRE SUA FATURA EM DÉBITO AUTOMÁTICO UTILIZANDO O NÚMERO DA CONTA CONFORME EXIBIDO AO LADO

Orientações



Nº da Conta	Data da Emissão	Conta Referente à
510012924512	05 FEV 2022	FEV 2022
Nº da Instalação	VENCIMENTO	TOTAL A PAGAR (R\$)
20250975	23 MAR 2022	1.429,47
Nome do Cliente DRE - FREGUESIA/BRASILANDIA		
Mensagem - ENCARGOS POR ATRASO SERÃO COBRADOS NA PRÓXIMA FATURA - APROVEITE OS BENEFÍCIOS DO DÉBITO AUTOMÁTICO		
Autenticação Mecânica		

836500000143 294700481004 182843037637 000000755066



Dados do Cliente/Unidade Consumidora	
Nº DA INSTALAÇÃO 117997315	Nº DO CLIENTE 10003565
CPF/CNPJ: 46.392.114/0005-59 INSC. EST:	
DRE - FREGUESIA/BRASILANDIA EMEI BOMBEIRO JOSE ROBSON C DE ARAUJO R MNS PAULO FERNANDES DE BARROS S/N CEP: 02762-100 - SAO PAULO/SP	

Classificação da Unidade Consumidora		
Grupo B	Subgrupo B3	Classe PODER PÚBLICO
Subclasse PODER PÚBLICO MUNICIPAL		
Tipo de fornecimento Trifásico		Modalidade Tarifária Convencional

Dados da Conta	
VENCIMENTO 23 MAR 2022	TOTAL A PAGAR (R\$) 1.083,62
CONTA REFERENTE A FEV 2022	

Dados de Medição	
Nº do medidor	9377252
Leitura anterior 05 JAN	18.123
Leitura atual 03 FEV	18.151
Próxima leitura 04 MAR	
Fator multiplicador	40,00000
Consumo do mês (kWh)	1.120,0
Número de dias	29

Histórico de Faturamento		
Mês/Ano	kWh	Dias
fev/22	1120	29
jan/22	1720	30
dez/21	1840	32
nov/21	2040	30
out/21	2320	32
set/21	2440	30
ago/21	1760	30
jul/21	1640	31
jun/21	1680	30
mai/21	1440	29
abr/21	960	33
mar/21	1280	29
fev/21	520	28

Reservado ao Fisco 66CE.8135.C068.6866.EACA.15DF.C672.7FE3					
Data de emissão	Nº Nota fiscal	Série	Base de cálculo	Alíquota	ICMS
03 FEV 2022	384625345	B	1.050,84	18%	189,13
CFOP 5258: Venda de en. elétrica a não contribuinte					

Descrição de Faturamento		Bandeira(s) Tarifária(s) aplicada(s) no mês ESCASSEZ HÍDRICA					
CCI	DESCRIÇÃO	QTD kWh	TARIFA C/ICMS	BASE ICMS	ALIQ ICMS	ICMS	VALOR
0605	USO SIST. DISTR. (TUSD)	1.120,000	0,37453	419,47	18%	75,50	419,47
0601	ENERGIA (TE)	1.120,000	0,35046	392,52	18%	70,64	392,52
0698	ADIC. BANDEIRA TARIFÁRIA	0,000	0,00000	193,95	18%	34,90	193,95
0699	PIS/PASEP (0,76%)			7,95	18%	1,44	7,95
0699	COFINS (3,52%)			36,95	18%	6,65	36,95
0807	COSIP - SÃO PAULO - MUNICIPAL						40,82
0999	DIC DEZEMBRO/2021						8,04-

Tarifas aplicadas (sem impostos)

CONVENCIONAL	0,30711 (TUSD)	0,28738 (TE)
--------------	----------------	--------------

Valor dos Tributos: R\$ 225,98

Mensagens

Cadastre sua conta em Débito Automático através do código 300000158762
 Não constam débitos relativos às faturas vencidas no ano de 2021 e anos anteriores. Excluem-se desta declaração os valores eventualmente não faturados em razão de irregularidades constatadas posteriormente. Esta declaração substitui as quitações dos faturamentos mensais do ano de referência e anos anteriores.
 Informações sobre a apuração dos indicadores de qualidade de fornecimento de energia (DIC, FIC, DMIC e/ou DICRI) e sobre os atendimentos comerciais realizados em sua instalação, podem ser obtidas em nossa agência virtual - www.eneldistribuicao.com
 A Câmara de Regras Excepcionais para Gestão Hidroenergética (CREG) determinou que desde 01.09.21 está vigente a Bandeira Escassez Hídrica, no valor de R\$ 0,14200 a cada quilowatt hora. Para clientes baixa renda a partir de 01.02.22 permanece a Bandeira Verde, onde não há cobrança de adicional.

Notificação/Reaviso de Contas Vencidas

Cadastre sua conta em débito automático. Utilize este código: 300000158762

Prezado cliente, para quitar esta conta de energia, verifique a próxima página deste documento.

Data de emissão	Conta referente a	Vencimento
03 FEV 2022	FEV 2022	23 MAR 2022

⚠️ Informações Importantes

Atenção foliões, neste carnaval divirtam-se com segurança! Não joguem serpentinas, confetes metálicos ou sprays na rede elétrica, pois isso pode causar acidentes graves. E, jamais subam nos postes ou brinquem próximos da rede elétrica. Juntem-se à ENEL no movimento pela vida e coloquem as nossas dicas de segurança em prática.

CONHEÇA NOSSOS CANAIS DE ATENDIMENTO

- Agência Virtual**
eneldistribuicaoosp.com.br
Para solicitar ligação nova, religação de unidade cortada, segunda via de conta e outros serviços.
- SMS**
27373
Envie um SMS gratuito para 27373 com a palavra LUZ quando faltar energia, CONTA para segunda via e RELIGA para religação de energia. Sempre com o número da instalação junto.
- Atendimento de Emergência**
0800 72 72 196
Para comunicar casos de fio partido, poste abalroado, falta de energia ou problemas na rede de distribuição.
- Atendimento Comercial**
0800 72 72 120
Para solicitar ligação nova, religação de unidade cortada, segunda via de conta, fazer reclamações e outros serviços.
- Atendimento para Deficientes Auditivos**
24 horas
0800 77 28 626
Atendimento exclusivo para deficientes auditivos para informar eventos que necessitem de atendimento emergencial ou tirar dúvidas, fazer reclamações e solicitar serviços.
- Ouvidoria**
0800 72 73 110
(dias úteis das 8h às 18h).
Para acionar a Ouvidoria é importante que você tenha procurado antes nossos Canais de Atendimento e nos informe o número de protocolo.

ARSESP| 0800 72 72 167
ANEEL| 167
Agência Reguladora de Saneamento e Energia do Estado de São Paulo,
Agência Nacional de Energia Elétrica (Ligação gratuita de telefones fixos e móveis).

Acesse: www.facebook.com/EnelBrasil

Endereço para devolução - uso exclusivo dos Correios

Eletropaulo Metropolitana Eletricidade de São Paulo S. A.
 Av. das Nações Unidas, 14401 - Conjuntos 1 ao 4, 17º ao 23º andar, Torre B1 -
 Vila Gertrudes, São Paulo/SP - Cep 04794-000

Responsável pela Iluminação Pública em sua rua/região.

PREFEITURA DO MUNICÍPIO 0800 77 90 156

INFORMAÇÕES AOS CLIENTES

- Informações suplementares desta conta podem ser consultadas no site, na área reservada ao cliente;
- As condições gerais de fornecimento, tarifas, produtos, serviços prestados, tributos entre outras informações, podem ser consultadas no site e nos demais canais de atendimento;
- A falta de pagamento desta conta implicará a suspensão do fornecimento de energia a partir do 16º dia da notificação de débito. No caso de Tarifa Social de Baixa Renda, a suspensão do fornecimento deverá ocorrer com intervalo mínimo de 30 dias entre a data de vencimento e a efetiva suspensão.
- Contas pagas após o vencimento terão multa de 2%, juros mora de 0,033% ao dia e atualização financeira na próxima conta;
- TUSD: Tarifa de Uso do Sistema de Distribuição - TE: Tarifa de Energia;
- Informações sobre a contribuição para custeio do serviço de Iluminação Pública (CIP/COSIP) do seu Município, estão disponíveis no site da distribuidora, no campo "impostos e outros encargos";
- Você pode solicitar o cancelamento da cobrança de serviços de terceiros incluídos em sua conta, bem como a emissão de uma nova sem essa cobrança.

Antes de nos consultar sobre o valor da sua conta, anote a data e a posição dos ponteiros ou os números que aparecem no visor do seu medidor de energia.

Data / / Medidor Analógico



Medidor Numérico



Receba sua conta via e-mail e contribua com o meio ambiente. Acesse o QRCode impresso nesta conta ou no nosso site.

- CLIENTE, PAGUE PREFERENCIALMENTE NOS CANAIS ELETRÔNICOS
 - CADASTRE SUA FATURA EM DÉBITO AUTOMÁTICO UTILIZANDO O NÚMERO DA CONTA CONFORME EXIBIDO AO LADO



Orientações

Nº da Conta	Data da Emissão	Conta Referente à
517611163771	03 FEV 2022	FEV 2022
Nº da Instalação	VENCIMENTO	TOTAL A PAGAR (R\$)
117997315	23 MAR 2022	1.083,62
Nome do Cliente DRE - FREGUESIA/BRASILANDIA		
Mensagem - ENCARGOS POR ATRASO SERÃO COBRADOS NA PRÓXIMA FATURA - APROVEITE OS BENEFÍCIOS DO DÉBITO AUTOMÁTICO		
Autenticação Mecânica		

83600000106 836200481007 222466091931 00001587625



Dados do Cliente/Unidade Consumidora	
Nº DA INSTALAÇÃO 201737936	Nº DO CLIENTE 10003565
CPF/CNPJ: 46.392.114/0005-59 INSC. EST:	
DRE - FREGUESIA/BRASILANDIA EMEI Porto Nacional R PORTO NACIONAL 260 CEP: 02817-080 - SAO PAULO/SP	

Dados da Conta	
VENCIMENTO 23 MAR 2022	TOTAL A PAGAR (R\$) 1.575,46
CONTA REFERENTE A FEV 2022	

Histórico de Faturamento		
Mês/Ano	kWh	Dias
fev/22	1636	28
jan/22	1654	32
dez/21	2281	31
nov/21	1956	31
out/21	2173	29
set/21	2177	31
ago/21	2174	32
jul/21	1879	29
jun/21	1901	30
mai/21	2014	31
abr/21	1450	31
mar/21	1871	31
fev/21	1174	28

Classificação da Unidade Consumidora		
Grupo B	Subgrupo B3	Classe PODER PÚBLICO
Subclasse PODER PÚBLICO MUNICIPAL		
Tipo de fornecimento Trifásico		Modalidade Tarifária Convencional

Dados de Medição	
Nº do medidor	13227095
Leitura anterior 10 JAN	25.391.600
Leitura atual 07 FEV	25.527.900
Próxima leitura 09 MAR	
Fator multiplicador	0,01200
Consumo do mês (kWh)	1.635,6
Número de dias	28

Reservado ao Fisco F1A8.EDED.5201.DF4C.E16E.CDED.2545.C06A					
Data de emissão	Nº Nota fiscal	Série	Base de cálculo	Alíquota	ICMS
07 FEV 2022	385836387	B	1.534,64	18%	276,22
CFOP 5258: Venda de en. elétrica a não contribuinte					

Descrição de Faturamento		Bandeira(s) Tarifária(s) aplicada(s) no mês ESCASSEZ HÍDRICA					
CCI	DESCRIÇÃO	QTD kWh	TARIFA C/ICMS	BASE ICMS	ALIQ ICMS	ICMS	VALOR
0605	USO SIST. DISTR. (TUSD)	1.635,600	0,37452	612,56	18%	110,26	612,56
0601	ENERGIA (TE)	1.635,600	0,35046	573,21	18%	103,17	573,21
0698	ADIC. BANDEIRA TARIFÁRIA	0,000	0,00000	283,24	18%	50,99	283,24
0699	PIS/PASEP (0,76%)			11,63	18%	2,09	11,63
0699	COFINS (3,52%)			54,00	18%	9,71	54,00
0807	COSIP - SÃO PAULO - MUNICIPAL						40,82

Tarifas aplicadas (sem impostos)

CONVENCIONAL	0,30711 (TUSD)	0,28738 (TE)
--------------	----------------	--------------

Valor dos Tributos: R\$ 330,06

Mensagens

Cadastre sua conta em Débito Automático através do código 300006330907
 A Câmara de Regras Excepcionais para Gestão Hidroenergética (CREG) determinou que desde 01.09.21 está vigente a Bandeira Escassez Hídrica, no valor de R\$ 0,14200 a cada quilowatt hora. Para clientes baixa renda a partir de 01.02.22 permanece a Bandeira Verde, onde não há cobrança de adicional.

Notificação/Reaviso de Contas Vencidas

Cadastre sua conta em débito automático. Utilize este código: 300006330907

Prezado cliente, para quitar esta conta de energia, verifique a próxima página deste documento.

Data de emissão	Conta referente a	Vencimento
07 FEV 2022	FEV 2022	23 MAR 2022

⚠️ Informações Importantes

Atenção foliões, neste carnaval divirtam-se com segurança! Não joguem serpentinas, confetes metálicos ou sprays na rede elétrica, pois isso pode causar acidentes graves. E, jamais subam nos postes ou brinquem próximos da rede elétrica. Juntem-se à ENEL no movimento pela vida e coloquem as nossas dicas de segurança em prática.

CONHEÇA NOSSOS CANAIS DE ATENDIMENTO

- Agência Virtual**
eneldistribuicaoosp.com.br
Para solicitar ligação nova, religação de unidade cortada, segunda via de conta e outros serviços.
- SMS**
27373
Envie um SMS gratuito para 27373 com a palavra LUZ quando faltar energia, CONTA para segunda via e RELIGA para religação de energia. Sempre com o número da instalação junto.
- Atendimento de Emergência**
0800 72 72 196
Para comunicar casos de fio partido, poste abalroado, falta de energia ou problemas na rede de distribuição.
- Atendimento Comercial**
0800 72 72 120
Para solicitar ligação nova, religação de unidade cortada, segunda via de conta, fazer reclamações e outros serviços.
- Atendimento para Deficientes Auditivos**
24 horas
0800 77 28 626
Atendimento exclusivo para deficientes auditivos para informar eventos que necessitem de atendimento emergencial ou tirar dúvidas, fazer reclamações e solicitar serviços.
- Ouvidoria**
0800 72 73 110
(dias úteis das 8h às 18h).
Para acionar a Ouvidoria é importante que você tenha procurado antes nossos Canais de Atendimento e nos informe o número de protocolo.

ARSESP| 0800 72 72 167
ANEEL| 167
Agência Reguladora de Saneamento e Energia do Estado de São Paulo,
Agência Nacional de Energia Elétrica (Ligação gratuita de telefones fixos e móveis).

Acesse: www.facebook.com/EnelBrasil

Endereço para devolução - uso exclusivo dos Correios

Eletropaulo Metropolitana Eletricidade de São Paulo S. A.
 Av. das Nações Unidas, 14401 - Conjuntos 1 ao 4, 17º ao 23º andar, Torre B1 -
 Vila Gertrudes, São Paulo/SP - Cep 04794-000

Responsável pela Iluminação Pública em sua rua/região.

PREFEITURA DO MUNICÍPIO 0800 77 90 156

INFORMAÇÕES AOS CLIENTES

- Informações suplementares desta conta podem ser consultadas no site, na área reservada ao cliente;
- As condições gerais de fornecimento, tarifas, produtos, serviços prestados, tributos entre outras informações, podem ser consultadas no site e nos demais canais de atendimento;
- A falta de pagamento desta conta implicará a suspensão do fornecimento de energia a partir do 16º dia da notificação de débito. No caso de Tarifa Social de Baixa Renda, a suspensão do fornecimento deverá ocorrer com intervalo mínimo de 30 dias entre a data de vencimento e a efetiva suspensão.
- Contas pagas após o vencimento terão multa de 2%, juros mora de 0,033% ao dia e atualização financeira na próxima conta;
- TUSD: Tarifa de Uso do Sistema de Distribuição - TE: Tarifa de Energia;
- Informações sobre a contribuição para custeio do serviço de Iluminação Pública (CIP/COSIP) do seu Município, estão disponíveis no site da distribuidora, no campo "impostos e outros encargos";
- Você pode solicitar o cancelamento da cobrança de serviços de terceiros incluídos em sua conta, bem como a emissão de uma nova sem essa cobrança.

Antes de nos consultar sobre o valor da sua conta, anote a data e a posição dos ponteiros ou os números que aparecem no visor do seu medidor de energia.

Data / / Medidor Analógico



Medidor Numérico



Receba sua conta via e-mail e contribua com o meio ambiente. Acesse o QRCode impresso nesta conta ou no nosso site.

- CLIENTE, PAGUE PREFERENCIALMENTE NOS CANAIS ELETRÔNICOS
 - CADASTRE SUA FATURA EM DÉBITO AUTOMÁTICO UTILIZANDO O NÚMERO DA CONTA CONFORME EXIBIDO AO LADO



Orientações

Nº da Conta	Data da Emissão	Conta Referente à
513812059500	07 FEV 2022	FEV 2022
Nº da Instalação	VENCIMENTO	TOTAL A PAGAR (R\$)
201737936	23 MAR 2022	1.575,46
Nome do Cliente DRE - FREGUESIA/BRASILANDIA		
Mensagem - ENCARGOS POR ATRASO SERÃO COBRADOS NA PRÓXIMA FATURA - APROVEITE OS BENEFÍCIOS DO DÉBITO AUTOMÁTICO		
Autenticação Mecânica		

83660000159 754600481008 126123183538 000063309074



Dados do Cliente/Unidade Consumidora	
Nº DA INSTALAÇÃO 46051929	Nº DO CLIENTE 10003565
CPF/CNPJ: 46.392.114/0005-59 INSC. EST:	
DRE - FREGUESIA/BRASILANDIA CIEJA R JITAUNA 30 SL 4 CEP: 02839-070 - SAO PAULO/SP	

Classificação da Unidade Consumidora		
Grupo B	Subgrupo B3	Classe PODER PÚBLICO
Subclasse PODER PÚBLICO MUNICIPAL		
Tipo de fornecimento Monofásico		Modalidade Tarifária Convencional

Dados da Conta	
VENCIMENTO 23 MAR 2022	TOTAL A PAGAR (R\$) 68,90
CONTA REFERENTE A FEV 2022	

Dados de Medição	
Nº do medidor	14239290
Leitura anterior 14 JAN	2.617
Leitura atual 11 FEV	2.627
Próxima leitura 15 MAR	
Fator multiplicador	1,00000
Consumo do mês (kWh)	30,0
Número de dias	28

Histórico de Faturamento	
Mês/Ano	kWh Dias
fev/22	30 28
jan/22	30 30
dez/21	30 33
nov/21	30 27
out/21	30 31
set/21	30 33
ago/21	30 29
jul/21	30 30
jun/21	30 32
mai/21	30 30
abr/21	30 30
mar/21	30 32
fev/21	30 28

Reservado ao Fisco 1C1C.7D64.1933.33A8.C96A.5C66.137A.06E3					
Data de emissão	Nº Nota fiscal	Série	Base de cálculo	Alíquota	ICMS
11 FEV 2022	387398185	B	28,08	18%	5,04
CFOP 5258: Venda de en. elétrica a não contribuinte					

Descrição de Faturamento		Bandeira(s) Tarifária(s) aplicada(s) no mês ESCASSEZ HÍDRICA					
CCI	DESCRIÇÃO	QTD kWh	TARIFA C/ICMS	BASE ICMS	ALIQ ICMS	ICMS	VALOR
0605	USO SIST. DISTR. (TUSD)	30,000	0,37433	11,23	18%	2,02	11,23
0601	ENERGIA (TE)	30,000	0,35067	10,52	18%	1,89	10,52
0698	ADIC. BANDEIRA TARIFÁRIA	0,000	0,00000	5,20	18%	0,93	5,20
0699	PIS/PASEP (0,76%)			0,18	18%	0,03	0,18
0699	COFINS (3,52%)			0,95	18%	0,17	0,95
0807	COSIP - SÃO PAULO - MUNICIPAL						40,82

Tarifas aplicadas (sem impostos)

CONVENCIONAL	0,30711 (TUSD)	0,28738 (TE)
--------------	----------------	--------------

Valor dos Tributos: R\$ 5,99

Mensagens

Cadastre sua conta em Débito Automático através do código 300000046786
 A Câmara de Regras Excepcionais para Gestão Hidroenergética (CREG) determinou que desde 01.09.21 está vigente a Bandeira Escassez Hídrica, no valor de R\$ 0,14200 a cada quilowatt hora. Para clientes baixa renda a partir de 01.02.22 permanece a Bandeira Verde, onde não há cobrança de adicional.

Notificação/Reaviso de Contas Vencidas

Cadastre sua conta em débito automático. Utilize este código: 300000046786

Prezado cliente, para quitar esta conta de energia, verifique a próxima página deste documento.

Data de emissão	Conta referente a	Vencimento
11 FEV 2022	FEV 2022	23 MAR 2022

⚠️ Informações Importantes

Atenção foliões, neste carnaval divirtam-se com segurança! Não joguem serpentinas, confetes metálicos ou sprays na rede elétrica, pois isso pode causar acidentes graves. E, jamais subam nos postes ou brinquem próximos da rede elétrica. Juntem-se à ENEL no movimento pela vida e coloquem as nossas dicas de segurança em prática.

CONHEÇA NOSSOS CANAIS DE ATENDIMENTO

- Agência Virtual**
eneldistribuicaoosp.com.br
Para solicitar ligação nova, religação de unidade cortada, segunda via de conta e outros serviços.
- SMS**
27373
Envie um SMS gratuito para 27373 com a palavra LUZ quando faltar energia, CONTA para segunda via e RELIGA para religação de energia. Sempre com o número da instalação junto.
- Atendimento de Emergência**
0800 72 72 196
Para comunicar casos de fio partido, poste abalroado, falta de energia ou problemas na rede de distribuição.
- Atendimento Comercial**
0800 72 72 120
Para solicitar ligação nova, religação de unidade cortada, segunda via de conta, fazer reclamações e outros serviços.
- Atendimento para Deficientes Auditivos**
24 horas
0800 77 28 626
Atendimento exclusivo para deficientes auditivos para informar eventos que necessitem de atendimento emergencial ou tirar dúvidas, fazer reclamações e solicitar serviços.
- Ouvidoria**
0800 72 73 110
(dias úteis das 8h às 18h).
Para acionar a Ouvidoria é importante que você tenha procurado antes nossos Canais de Atendimento e nos informe o número de protocolo.

ARSESP | 0800 72 72 167
ANEEL | 167
Agência Reguladora de Saneamento e Energia do Estado de São Paulo,
Agência Nacional de Energia Elétrica (Ligação gratuita de telefones fixos e móveis).

Acesse: www.facebook.com/EnelBrasil

Endereço para devolução - uso exclusivo dos Correios

Eletropaulo Metropolitana Eletricidade de São Paulo S. A.
 Av. das Nações Unidas, 14401 - Conjuntos 1 ao 4, 17º ao 23º andar, Torre B1 -
 Vila Gertrudes, São Paulo/SP - Cep 04794-000

Responsável pela Iluminação Pública em sua rua/região.

PREFEITURA DO MUNICÍPIO 0800 77 90 156

INFORMAÇÕES AOS CLIENTES

- Informações suplementares desta conta podem ser consultadas no site, na área reservada ao cliente;
- As condições gerais de fornecimento, tarifas, produtos, serviços prestados, tributos entre outras informações, podem ser consultadas no site e nos demais canais de atendimento;
- A falta de pagamento desta conta implicará a suspensão do fornecimento de energia a partir do 16º dia da notificação de débito. No caso de Tarifa Social de Baixa Renda, a suspensão do fornecimento deverá ocorrer com intervalo mínimo de 30 dias entre a data de vencimento e a efetiva suspensão.
- Contas pagas após o vencimento terão multa de 2%, juros mora de 0,033% ao dia e atualização financeira na próxima conta;
- TUSD: Tarifa de Uso do Sistema de Distribuição - TE: Tarifa de Energia;
- Informações sobre a contribuição para custeio do serviço de Iluminação Pública (CIP/COSIP) do seu Município, estão disponíveis no site da distribuidora, no campo "impostos e outros encargos";
- Você pode solicitar o cancelamento da cobrança de serviços de terceiros incluídos em sua conta, bem como a emissão de uma nova sem essa cobrança.

Antes de nos consultar sobre o valor da sua conta, anote a data e a posição dos ponteiros ou os números que aparecem no visor do seu medidor de energia.

Data / / Medidor Analógico



Medidor Numérico



Receba sua conta via e-mail e contribua com o meio ambiente. Acesse o QRCode impresso nesta conta ou no nosso site.

- CLIENTE, PAGUE PREFERENCIALMENTE NOS CANAIS ELETRÔNICOS
 - CADASTRE SUA FATURA EM DÉBITO AUTOMÁTICO UTILIZANDO O NÚMERO DA CONTA CONFORME EXIBIDO AO LADO

Orientações

Nº da Conta	Data da Emissão	Conta Referente à
515711686025	11 FEV 2022	FEV 2022
Nº da Instalação	VENCIMENTO	TOTAL A PAGAR (R\$)
46051929	23 MAR 2022	68,90
Nome do Cliente DRE - FREGUESIA/BRASILANDIA		
Mensagem - ENCARGOS POR ATRASO SERÃO COBRADOS NA PRÓXIMA FATURA - APROVEITE OS BENEFÍCIOS DO DÉBITO AUTOMÁTICO		
Autenticação Mecânica		

836500000002 689000481002 143598894531 000000467860



Dados do Cliente/Unidade Consumidora	
Nº DA INSTALAÇÃO 89047940	Nº DO CLIENTE 10001626
CPF/CNPJ: 46.392.114/0003-97 INSC. EST:	
DRE - IPIRANGA EMEI ARMANDO DE ARRUDA PEREIRA PCA REPUBLICA DA 419 CEP: 01045-001 - SAO PAULO/SP	

Dados da Conta	
VENCIMENTO 23 FEV 2022	TOTAL A PAGAR (R\$) 2.455,88
CONTA REFERENTE A JAN 2022	

Histórico de Faturamento		
Mês/Ano	kWh	Dias
jan/22	2590	32
dez/21	2100	30
nov/21	1880	29
out/21	1980	32
set/21	1930	31
ago/21	2030	31
jul/21	2990	30
jun/21	1280	30
mai/21	1330	32
abr/21	1500	30
mar/21	1600	32
fev/21	1370	28
jan/21	980	30

Classificação da Unidade Consumidora		
Grupo B	Subgrupo B3	Classe PODER PÚBLICO
Subclasse PODER PÚBLICO MUNICIPAL		
Tipo de fornecimento Trifásico		Modalidade Tarifária Convencional

Dados de Medição	
Nº do medidor	6124769
Leitura anterior 16 DEZ	3.939
Leitura atual 17 JAN	4.198
Próxima leitura 14 FEV	
Fator multiplicador	10,00000
Consumo do mês (kWh)	2.590,0
Número de dias	32

Reservado ao Fisco 76C9.CA5F.8E10.A78C.8A6C.BF6C.52AB.9F6D					
Data de emissão	Nº Nota fiscal	Série	Base de cálculo	Alíquota	ICMS
17 JAN 2022	379708736	B	2.415,06	18%	434,70
CFOP 5258: Venda de en. elétrica a não contribuinte					

Descrição de Faturamento		Bandeira(s) Tarifária(s) aplicada(s) no mês ESCASSEZ HÍDRICA					
CCI	DESCRIÇÃO	QTD kWh	TARIFA C/ICMS	BASE ICMS	ALIQ ICMS	ICMS	VALOR
0605	USO SIST. DISTR. (TUSD)	2.590,000	0,37453	970,02	18%	174,60	970,02
0601	ENERGIA (TE)	2.590,000	0,35046	907,70	18%	163,38	907,70
0698	ADIC. BANDEIRA TARIFÁRIA	0,000	0,00000	448,51	18%	80,73	448,51
0699	PIS/PASEP (0,66%)			15,92	18%	2,87	15,92
0699	COFINS (3,02%)			72,91	18%	13,12	72,91
0807	COSIP - SÃO PAULO - MUNICIPAL						40,82

Tarifas aplicadas (sem impostos)

CONVENCIONAL	0,30711 (TUSD)	0,28738 (TE)
--------------	----------------	--------------

Valor dos Tributos: R\$ 507,56

Mensagens

Cadastre sua conta em Débito Automático através do código 300000153752
 Não constam débitos relativos às faturas vencidas no ano de 2021 e anos anteriores. Excluem-se desta declaração os valores eventualmente não faturados em razão de irregularidades constatadas posteriormente. Esta declaração substitui as quitações dos faturamentos mensais do ano de referência e anos anteriores.
 - Confira nova Insc. Estad.: 133.122.090.117 e novo endereço no site www.enel.com.br/pt-saopaulo/Para_Voce/novo-endereco-sp
 A Câmara de Regras Excepcionais para Gestão Hidroenergética (CREG) determinou que a partir de 01.09.21 passa a valer a Bandeira Escassez Hídrica, no valor de R\$ 0,14200 a cada quilowatt hora. Para clientes baixa renda a partir de 01.01.22 permanece a Bandeira Verde, onde não há cobrança de adicional.

Notificação/Reaviso de Contas Vencidas

Cadastre sua conta em débito automático. Utilize este código: 300000153752

Data de emissão	Conta referente a	Vencimento
17 JAN 2022	JAN 2022	23 FEV 2022

⚠ Informações Importantes
 - Segunda via de fatura

CONHEÇA NOSSOS CANAIS DE ATENDIMENTO

- Agência Virtual**
eneldistribuicaoosp.com.br Para solicitar ligação nova, religação de unidade cortada, segunda via de conta e outros serviços.
- SMS**
27373 Envie um SMS gratuito para 27373 com a palavra **LUZ** quando faltar energia, **CONTA** para segunda via e **RELIGA** para religação de energia. Sempre com o número da instalação junto.
- Atendimento de Emergência**
0800 72 72 196 Para comunicar casos de fio partido, poste abalroado, falta de energia ou problemas na rede de distribuição.
- Atendimento Comercial**
0800 72 72 120 Para solicitar ligação nova, religação de unidade cortada, segunda via de conta, fazer reclamações e outros serviços.
- Atendimento para Deficientes Auditivos**
24 horas
0800 77 28 626 Atendimento exclusivo para deficientes auditivos para informar eventos que necessitem de atendimento emergencial ou tirar dúvidas, fazer reclamações e solicitar serviços.
- Ouvidoria**
0800 72 73 110
(dias úteis das 8h às 18h). Para acionar a Ouvidoria é importante que você tenha procurado antes nossos Canais de Atendimento e nos informe o número de protocolo.

ARSESP | 0800 72 70 167 Agência Reguladora de Saneamento e Energia do Estado de São Paulo.
 ANEEL | 167 Agência Nacional de Energia Elétrica (Ligação gratuita de telefones fixos e móveis).

Acesse: www.facebook.com/EnelBrasil

Endereço para devolução - uso exclusivo dos Correios

Eletropaulo Metropolitana Eletricidade de São Paulo S. A.
 Av. das Nações Unidas, 14401 - Conjuntos 1 ao 4, 17º ao 23º andar, Torre B1 -
 Vila Gertrudes, São Paulo/SP - Cep 04794-000

Responsável pela Iluminação Pública em sua rua/região.

PREFEITURA DO MUNICÍPIO 0800 77 90 156

INFORMAÇÕES AOS CLIENTES

- Informações suplementares desta conta podem ser consultadas no site, na área reservada ao cliente;
- As condições gerais de fornecimento, tarifas, produtos, serviços prestados, tributos entre outras informações, podem ser consultadas no site e nos demais canais de atendimento;
- A falta de pagamento desta conta implicará a suspensão do fornecimento de energia a partir do 16º dia da notificação de débito. No caso de Tarifa Social de Baixa Renda, a suspensão do fornecimento deverá ocorrer com intervalo mínimo de 30 dias entre a data de vencimento e a efetiva suspensão.
- Contas pagas após o vencimento terão multa de 2%, juros mora de 0,033% ao dia e atualização financeira na próxima conta;
- TUSD: Tarifa de Uso do Sistema de Distribuição - TE: Tarifa de Energia;
- Informações sobre a contribuição para custeio do serviço de Iluminação Pública (CIP/COSIP) do seu Município, estão disponíveis no site da distribuidora, no campo "impostos e outros encargos";
- Você pode solicitar o cancelamento da cobrança de serviços de terceiros incluídos em sua conta, bem como a emissão de uma nova sem essa cobrança.

Antes de nos consultar sobre o valor da sua conta, anote a data e a posição dos ponteiros ou os números que aparecem no visor do seu medidor de energia.

Data / / Medidor Analógico



Medidor Numérico



Receba sua conta via e-mail e contribua com o meio ambiente. Acesse o QRCode impresso nesta conta ou no nosso site.

- CLIENTE, PAGUE PREFERENCIALMENTE NOS CANAIS ELETRÔNICOS
- CADASTRE SUA FATURA EM DÉBITO AUTOMÁTICO UTILIZANDO O NÚMERO DA CONTA CONFORME EXIBIDO AO LADO
- CONTRIBUA COM O MEIO AMBIENTE, SEJA DIGITAL E SOLICITE O RECEBIMENTO DE SUA FATURA POR E-MAIL E ECONOMIZE PAPEL. ACESSE NOSSO APLICATIVO OU SITE WWW.ENEL.COM.BR

Orientações



Nº da Conta	Data da Emissão	Conta Referente à
511912363904	17 JAN 2022	JAN 2022
Nº da Instalação	VENCIMENTO	TOTAL A PAGAR (R\$)
89047940	23 FEV 2022	2.455,88
Nome do Cliente DRE - IPIRANGA		
Mensagem - ENCARGOS POR ATRASO SERÃO COBRADOS NA PRÓXIMA FATURA - APROVEITE OS BENEFÍCIOS DO DÉBITO AUTOMÁTICO		
Autenticação Mecânica		

Dados do Cliente/Unidade Consumidora	
Nº DA INSTALAÇÃO 112374425	Nº DO CLIENTE 10001626
CPF/CNPJ: 46.392.114/0003-97 INSC. EST:	
DRE - IPIRANGA CEI MUNICIPAL VILA GUMERCINDO R DOM BERNARDO NOGUEIRA 921 CEP: 04134-001 - SAO PAULO/SP	

Dados da Conta	
VENCIMENTO 23 FEV 2022	TOTAL A PAGAR (R\$) 935,94
CONTA REFERENTE A JAN 2022	

Histórico de Faturamento		
Mês/Ano	kWh	Dias
jan/22	960	30
dez/21	1240	32
nov/21	960	30
out/21	960	29
set/21	1200	33
ago/21	920	30
jul/21	1040	29
jun/21	1080	32
mai/21	880	29
abr/21	960	31
mar/21	1080	31
fev/21	800	28
jan/21	960	30

Classificação da Unidade Consumidora		
Grupo B	Subgrupo B3	Classe PODER PÚBLICO
Subclasse PODER PÚBLICO MUNICIPAL		
Tipo de fornecimento Trifásico		Modalidade Tarifária Convencional

Dados de Medição	
Nº do medidor	12469912
Leitura anterior 08 DEZ	2.740
Leitura atual 07 JAN	2.764
Próxima leitura 05 FEV	
Fator multiplicador	40,00000
Consumo do mês (kWh)	960,0
Número de dias	30

Reservado ao Fisco 0E0E.EA0F.6AAF.882F.3B0A.4433.C9EE.F261					
Data de emissão	Nº Nota fiscal	Série	Base de cálculo	Alíquota	ICMS
07 JAN 2022	377281818	B	895,12	18%	161,11
CFOP 5258: Venda de en. elétrica a não contribuinte					

Descrição de Faturamento **Bandeira(s) Tarifária(s) aplicada(s) no mês ESCASSEZ HÍDRICA**

CCI	DESCRIÇÃO	QTD kWh	TARIFA C/ICMS	BASE ICMS	ALIQ ICMS	ICMS	VALOR
0605	USO SIST. DISTR. (TUSD)	960,000	0,37452	359,54	18%	64,71	359,54
0601	ENERGIA (TE)	960,000	0,35047	336,45	18%	60,56	336,45
0698	ADIC. BANDEIRA TARIFÁRIA	0,000	0,00000	166,25	18%	29,92	166,25
0699	PIS/PASEP (0,66%)			5,89	18%	1,05	5,89
0699	COFINS (3,02%)			26,99	18%	4,87	26,99
0807	COSIP - SÃO PAULO - MUNICIPAL						40,82

Tarifas aplicadas (sem impostos)

CONVENCIONAL	0,30711 (TUSD)	0,28738 (TE)
--------------	----------------	--------------

Valor dos Tributos: R\$ 188,10

Mensagens

Cadastre sua conta em Débito Automático através do código 300000161739
 - Confira nova Insc. Estad.: 133.122.090.117 e novo endereço no site www.enel.com.br/pt-saopaulo/Para_Voce/novo-endereco-sp
 A Câmara de Regras Excepcionais para Gestão Hidroenergética (CREG) determinou que a partir de 01.09.21 passa a valer a Bandeira Escassez Hídrica, no valor de R\$ 0,14200 a cada quilowatt hora. Para clientes baixa renda a partir de 01.01.22 permanece a Bandeira Verde, onde não há cobrança de adicional.

Notificação/Reaviso de Contas Vencidas

Cadastre sua conta em débito automático. Utilize este código: 300000161739

Data de emissão	Conta referente a	Vencimento
07 JAN 2022	JAN 2022	23 FEV 2022

⚠ Informações Importantes
 - Segunda via de fatura

CONHEÇA NOSSOS CANAIS DE ATENDIMENTO

- Agência Virtual**
eneldistribuicaoosp.com.br Para solicitar ligação nova, religação de unidade cortada, segunda via de conta e outros serviços.
- SMS**
 27373 Envie um SMS gratuito para 27373 com a palavra LUZ quando faltar energia, CONTA para segunda via e RELIGA para religação de energia. Sempre com o número da instalação junto.
- Atendimento de Emergência**
 0800 72 72 196 Para comunicar casos de fio partido, poste abalroado, falta de energia ou problemas na rede de distribuição.
- Atendimento Comercial**
 0800 72 72 120 Para solicitar ligação nova, religação de unidade cortada, segunda via de conta, fazer reclamações e outros serviços.
- Atendimento para Deficientes Auditivos**
 24 horas
 0800 77 28 626 Atendimento exclusivo para deficientes auditivos para informar eventos que necessitem de atendimento emergencial ou tirar dúvidas, fazer reclamações e solicitar serviços.
- Ouvidoria**
 0800 72 73 110 (dias úteis das 8h às 18h). Para acionar a Ouvidoria é importante que você tenha procurado antes nossos Canais de Atendimento e nos informe o número de protocolo.

ARSESP| 0800 72 70 167 Agência Reguladora de Saneamento e Energia do Estado de São Paulo.
 ANEEL| 167 Agência Nacional de Energia Elétrica (Ligação gratuita de telefones fixos e móveis).

Acesse: www.facebook.com/EnelBrasil

Endereço para devolução - uso exclusivo dos Correios

Eletropaulo Metropolitana Eletricidade de São Paulo S. A.
 Av. das Nações Unidas, 14401 - Conjuntos 1 ao 4, 17º ao 23º andar, Torre B1 -
 Vila Gertrudes, São Paulo/SP - Cep 04794-000

Responsável pela Iluminação Pública em sua rua/região.

PREFEITURA DO MUNICÍPIO 0800 77 90 156

INFORMAÇÕES AOS CLIENTES

- Informações suplementares desta conta podem ser consultadas no site, na área reservada ao cliente;
- As condições gerais de fornecimento, tarifas, produtos, serviços prestados, tributos entre outras informações, podem ser consultadas no site e nos demais canais de atendimento;
- A falta de pagamento desta conta implicará a suspensão do fornecimento de energia a partir do 16º dia da notificação de débito. No caso de Tarifa Social de Baixa Renda, a suspensão do fornecimento deverá ocorrer com intervalo mínimo de 30 dias entre a data de vencimento e a efetiva suspensão.
- Contas pagas após o vencimento terão multa de 2%, juros mora de 0,033% ao dia e atualização financeira na próxima conta;
- TUSD: Tarifa de Uso do Sistema de Distribuição - TE: Tarifa de Energia;
- Informações sobre a contribuição para custeio do serviço de Iluminação Pública (CIP/COSIP) do seu Município, estão disponíveis no site da distribuidora, no campo "impostos e outros encargos";
- Você pode solicitar o cancelamento da cobrança de serviços de terceiros incluídos em sua conta, bem como a emissão de uma nova sem essa cobrança.

Antes de nos consultar sobre o valor da sua conta, anote a data e a posição dos ponteiros ou os números que aparecem no visor do seu medidor de energia.

Data / / Medidor Analógico



Medidor Numérico



Receba sua conta via e-mail e contribua com o meio ambiente. Acesse o QRCode impresso nesta conta ou no nosso site.

- CLIENTE, PAGUE PREFERENCIALMENTE NOS CANAIS ELETRÔNICOS
- CADASTRE SUA FATURA EM DÉBITO AUTOMÁTICO UTILIZANDO O NUMERO DA CONTA CONFORME EXIBIDO AO LADO
- CONTRIBUA COM O MEIO AMBIENTE, SEJA DIGITAL E SOLICITE O RECEBIMENTO DE SUA FATURA POR E-MAIL E ECONOMIZE PAPEL. ACESSE NOSSO APLICATIVO OU SITE WWW.ENEL.COM.BR



Nº da Conta	Data da Emissão	Conta Referente à
511912311329	07 JAN 2022	JAN 2022
Nº da Instalação	VENCIMENTO	TOTAL A PAGAR (R\$)
112374425	23 FEV 2022	935,94
Nome do Cliente DRE - IPIRANGA		
Mensagem - ENCARGOS POR ATRASO SERÃO COBRADOS NA PRÓXIMA FATURA - APROVEITE OS BENEFÍCIOS DO DÉBITO AUTOMÁTICO		
Autenticação Mecânica		

Orientações

Dados do Cliente/Unidade Consumidora	
Nº DA INSTALAÇÃO 20251394	Nº DO CLIENTE 10001626
CPF/CNPJ: 46.392.114/0003-97 INSC. EST:	
DRE - IPIRANGA CRECHE GENOVEVE D OSCOLI VP R MARIA DAFRE 740 CEP: 03150-020 - SAO PAULO/SP	

Dados da Conta	
VENCIMENTO 23 FEV 2022	TOTAL A PAGAR (R\$) 1.193,30
CONTA REFERENTE A JAN 2022	

Histórico de Faturamento		
Mês/Ano	kWh	Dias
jan/22	1236	32
dez/21	1470	31
nov/21	1482	31
out/21	1548	29
set/21	1777	31
ago/21	1688	32
jul/21	1527	29
jun/21	1754	30
mai/21	1465	31
abr/21	1374	31
mar/21	1076	31
fev/21	1234	28
jan/21	1284	30

Classificação da Unidade Consumidora		
Grupo B	Subgrupo B3	Classe PODER PÚBLICO
Subclasse PODER PÚBLICO MUNICIPAL		
Tipo de fornecimento Trifásico		Modalidade Tarifária Convencional

Dados de Medição	
Nº do medidor	12161475
Leitura anterior 09 DEZ	27.565.800
Leitura atual 10 JAN	27.720.300
Próxima leitura 07 FEV	
Fator multiplicador	0,00800
Consumo do mês (kWh)	1.236,0
Número de dias	32

Reservado ao Fisco 6EE8.869E.3A1A.B445.5EDB.3E6B.C50A.OF67					
Data de emissão	Nº Nota fiscal	Série	Base de cálculo	Alíquota	ICMS
10 JAN 2022	377696750	B	1.152,48	18%	207,43
CFOP 5258: Venda de en. elétrica a não contribuinte					

Descrição de Faturamento		Bandeira(s) Tarifária(s) aplicada(s) no mês ESCASSEZ HÍDRICA					
CCI	DESCRIÇÃO	QTD kWh	TARIFA C/ICMS	BASE ICMS	ALIQ ICMS	ICMS	VALOR
0605	USO SIST. DISTR. (TUSD)	1.236,000	0,37452	462,90	18%	83,32	462,90
0601	ENERGIA (TE)	1.236,000	0,35046	433,17	18%	77,97	433,17
0698	ADIC. BANDEIRA TARIFÁRIA	0,000	0,00000	214,04	18%	38,52	214,04
0699	PIS/PASEP (0,66%)			7,59	18%	1,36	7,59
0699	COFINS (3,02%)			34,78	18%	6,26	34,78
0807	COSIP - SÃO PAULO - MUNICIPAL						40,82

Tarifas aplicadas (sem impostos)

CONVENCIONAL 0,30711 (TUSD) 0,28738 (TE)

Valor dos Tributos: R\$ 242,19

Mensagens

Cadastre sua conta em Débito Automático através do código 300000075816
 Não constam débitos relativos às faturas vencidas no ano de 2021 e anos anteriores. Excluem-se desta declaração os valores eventualmente não faturados em razão de irregularidades constatadas posteriormente. Esta declaração substitui as quitações dos faturamentos mensais do ano de referência e anos anteriores.
 - Confira nova Insc. Estad.: 133.122.090.117 e novo endereço no site www.enel.com.br/pt-saopaulo/Para_Voce/novo-endereco-sp
 A Câmara de Regras Excepcionais para Gestão Hidroenergética (CREG) determinou que a partir de 01.09.21 passa a valer a Bandeira Escassez Hídrica, no valor de R\$ 0,14200 a cada quilowatt hora. Para clientes baixa renda a partir de 01.01.22 permanece a Bandeira Verde, onde não há cobrança de adicional.

Notificação/Reaviso de Contas Vencidas

Cadastre sua conta em débito automático. Utilize este código: 300000075816

Data de emissão	Conta referente a	Vencimento
10 JAN 2022	JAN 2022	23 FEV 2022

⚠️ Informações Importantes
 - Segunda via de fatura

CONHEÇA NOSSOS CANAIS DE ATENDIMENTO

- Agência Virtual**
eneldistribuicaosp.com.br Para solicitar ligação nova, religação de unidade cortada, segunda via de conta e outros serviços.
- SMS**
 27373 Envie um SMS gratuito para 27373 com a palavra LUZ quando faltar energia, CONTA para segunda via e RELIGA para religação de energia. Sempre com o número da instalação junto.
- Atendimento de Emergência**
 0800 72 72 196 Para comunicar casos de fio partido, poste abalroado, falta de energia ou problemas na rede de distribuição.
- Atendimento Comercial**
 0800 72 72 120 Para solicitar ligação nova, religação de unidade cortada, segunda via de conta, fazer reclamações e outros serviços.
- Atendimento para Deficientes Auditivos**
 24 horas
 0800 77 28 626 Atendimento exclusivo para deficientes auditivos para informar eventos que necessitem de atendimento emergencial ou tirar dúvidas, fazer reclamações e solicitar serviços.
- Ouvidoria**
 0800 72 73 110 (dias úteis das 8h às 18h). Para acionar a Ouvidoria é importante que você tenha procurado antes nossos Canais de Atendimento e nos informe o número de protocolo.

ARSESP| 0800 72 70 167 Agência Reguladora de Saneamento e Energia do Estado de São Paulo.
 ANEEL| 167 Agência Nacional de Energia Elétrica (Ligação gratuita de telefones fixos e móveis).

Acesse: www.facebook.com/EnelBrasil

Endereço para devolução - uso exclusivo dos Correios

Eletropaulo Metropolitana Eletricidade de São Paulo S. A.
 Av. das Nações Unidas, 14401 - Conjuntos 1 ao 4, 17º ao 23º andar, Torre B1 -
 Vila Gertrudes, São Paulo/SP - Cep 04794-000

Responsável pela Iluminação Pública em sua rua/região.

PREFEITURA DO MUNICÍPIO 0800 77 90 156

INFORMAÇÕES AOS CLIENTES

- Informações suplementares desta conta podem ser consultadas no site, na área reservada ao cliente;
- As condições gerais de fornecimento, tarifas, produtos, serviços prestados, tributos entre outras informações, podem ser consultadas no site e nos demais canais de atendimento;
- A falta de pagamento desta conta implicará a suspensão do fornecimento de energia a partir do 16º dia da notificação de débito. No caso de Tarifa Social de Baixa Renda, a suspensão do fornecimento deverá ocorrer com intervalo mínimo de 30 dias entre a data de vencimento e a efetiva suspensão.
- Contas pagas após o vencimento terão multa de 2%, juros mora de 0,033% ao dia e atualização financeira na próxima conta;
- TUSD: Tarifa de Uso do Sistema de Distribuição - TE: Tarifa de Energia;
- Informações sobre a contribuição para custeio do serviço de Iluminação Pública (CIP/COSIP) do seu Município, estão disponíveis no site da distribuidora, no campo "impostos e outros encargos";
- Você pode solicitar o cancelamento da cobrança de serviços de terceiros incluídos em sua conta, bem como a emissão de uma nova sem essa cobrança.

Antes de nos consultar sobre o valor da sua conta, anote a data e a posição dos ponteiros ou os números que aparecem no visor do seu medidor de energia.

Data / / Medidor Analógico



Medidor Numérico



Receba sua conta via e-mail e contribua com o meio ambiente. Acesse o QRCode impresso nesta conta ou no nosso site.

- CLIENTE, PAGUE PREFERENCIALMENTE NOS CANAIS ELETRÔNICOS
- CADASTRE SUA FATURA EM DÉBITO AUTOMÁTICO UTILIZANDO O NÚMERO DA CONTA CONFORME EXIBIDO AO LADO
- CONTRIBUA COM O MEIO AMBIENTE, SEJA DIGITAL E SOLICITE O RECEBIMENTO DE SUA FATURA POR E-MAIL E ECONOMIZE PAPEL. ACESSE NOSSO APLICATIVO OU SITE WWW.ENEL.COM.BR

Orientações



Nº da Conta	Data da Emissão	Conta Referente à
510012737411	10 JAN 2022	JAN 2022
Nº da Instalação	VENCIMENTO	TOTAL A PAGAR (R\$)
20251394	23 FEV 2022	1.193,30
Nome do Cliente DRE - IPIRANGA		
Mensagem - ENCARGOS POR ATRASO SERÃO COBRADOS NA PRÓXIMA FATURA - APROVEITE OS BENEFÍCIOS DO DÉBITO AUTOMÁTICO		
Autenticação Mecânica		

Dados do Cliente/Unidade Consumidora	
Nº DA INSTALAÇÃO 58892893	Nº DO CLIENTE 10001626
CPF/CNPJ: 46.392.114/0003-97 INSC. EST:	
DRE - IPIRANGA Cei Padre Gregório Wistrop R ESTADO DE ISRAEL 565 CEP: 04022-001 - SAO PAULO/SP	

Dados da Conta	
VENCIMENTO 23 FEV 2022	TOTAL A PAGAR (R\$) 1.610,12
CONTA REFERENTE A JAN 2022	

Histórico de Faturamento		
Mês/Ano	kWh	Dias
jan/22	1520	32
dez/21	680	30
nov/21	880	29
out/21	920	30
set/21	1080	33
ago/21	840	29
jul/21	920	32
jun/21	840	30
mai/21	1080	32
abr/21	520	30
mar/21	600	28
fev/21	100	31
jan/21	100	31

Dados de Medição	
Nº do medidor	15572903
Leitura anterior 18 DEZ	Não Executada
Leitura atual 19 JAN	247
Próxima leitura 16 FEV	
Fator multiplicador	40,00000
Consumo do mês (kWh)	1.520,0
Número de dias	32

Classificação da Unidade Consumidora		
Grupo B	Subgrupo B3	Classe PODER PÚBLICO
Subclasse PODER PÚBLICO MUNICIPAL		
Tipo de fornecimento Trifásico		Modalidade Tarifária Convencional

Reservado ao Fisco 3279.8EBB.E0FD.05DE.227C.CA86.DB9B.4FA1					
Data de emissão	Nº Nota fiscal	Série	Base de cálculo	Alíquota	ICMS
19 JAN 2022	380514449	B	1.417,28	18%	255,10
CFOP 5258: Venda de en. elétrica a não contribuinte					

Descrição de Faturamento		Bandeira(s) Tarifária(s) aplicada(s) no mês ESCASSEZ HÍDRICA					
CCI	DESCRIÇÃO	QTD kWh	TARIFA C/ICMS	BASE ICMS	ALIQ ICMS	ICMS	VALOR
0605	USO SIST. DISTR. (TUSD)	1.520,000	0,37452	569,27	18%	102,47	569,27
0601	ENERGIA (TE)	1.520,000	0,35046	532,70	18%	95,88	532,70
0698	ADIC. BANDEIRA TARIFÁRIA	0,000	0,00000	263,22	18%	47,38	263,22
0699	PIS/PASEP (0,66%)			9,32	18%	1,68	9,32
0699	COFINS (3,02%)			42,77	18%	7,69	42,77
0806	PC.9/020-COB AVARIA ART115/414						152,02
0807	COSIP - SÃO PAULO - MUNICIPAL						40,82

Tarifas aplicadas (sem impostos)

CONVENCIONAL	0,30711 (TUSD)	0,28738 (TE)
--------------	----------------	--------------

Valor dos Tributos: R\$ 297,83

Mensagens

Cadastre sua conta em Débito Automático através do código 300005910870
 - Confira nova Insc. Estad.: 133.122.090.117 e novo endereço no site www.enel.com.br/pt-saopaulo/Para_Voce/novo-endereco-sp
 A Câmara de Regras Excepcionais para Gestão Hidroenergética (CREG) determinou que a partir de 01.09.21 passa a valer a Bandeira Escassez Hídrica, no valor de R\$ 0,14200 a cada quilowatt hora. Para clientes baixa renda a partir de 01.01.22 permanece a Bandeira Verde, onde não há cobrança de adicional.

Notificação/Reaviso de Contas Vencidas

Cadastre sua conta em débito automático. Utilize este código: 300005910870

Data de emissão	Conta referente a	Vencimento
19 JAN 2022	JAN 2022	23 FEV 2022

⚠ Informações Importantes
 - Segunda via de fatura

CONHEÇA NOSSOS CANAIS DE ATENDIMENTO

- Agência Virtual**
eneldistribuicaosp.com.br Para solicitar ligação nova, religação de unidade cortada, segunda via de conta e outros serviços.
- SMS**
27373 Envie um SMS gratuito para 27373 com a palavra LUZ quando faltar energia, CONTA para segunda via e RELIGA para religação de energia. Sempre com o número da instalação junto.
- Atendimento de Emergência**
0800 72 72 196 Para comunicar casos de fio partido, poste abalroado, falta de energia ou problemas na rede de distribuição.
- Atendimento Comercial**
0800 72 72 120 Para solicitar ligação nova, religação de unidade cortada, segunda via de conta, fazer reclamações e outros serviços.
- Atendimento para Deficientes Auditivos**
24 horas
0800 77 28 626 Atendimento exclusivo para deficientes auditivos para informar eventos que necessitem de atendimento emergencial ou tirar dúvidas, fazer reclamações e solicitar serviços.
- Ouvidoria**
0800 72 73 110
(dias úteis das 8h às 18h). Para acionar a Ouvidoria é importante que você tenha procurado antes nossos Canais de Atendimento e nos informe o número de protocolo.

ARSESP| 0800 72 70 167 Agência Reguladora de Saneamento e Energia do Estado de São Paulo.
 ANEEL| 167 Agência Nacional de Energia Elétrica (Ligação gratuita de telefones fixos e móveis).

Acesse: www.facebook.com/EnelBrasil

Endereço para devolução - uso exclusivo dos Correios

Eletropaulo Metropolitana Eletricidade de São Paulo S. A.
 Av. das Nações Unidas, 14401 - Conjuntos 1 ao 4, 17º ao 23º andar, Torre B1 -
 Vila Gertrudes, São Paulo/SP - Cep 04794-000

Responsável pela Iluminação Pública em sua rua/região.

PREFEITURA DO MUNICÍPIO 0800 77 90 156

INFORMAÇÕES AOS CLIENTES

- Informações suplementares desta conta podem ser consultadas no site, na área reservada ao cliente;
- As condições gerais de fornecimento, tarifas, produtos, serviços prestados, tributos entre outras informações, podem ser consultadas no site e nos demais canais de atendimento;
- A falta de pagamento desta conta implicará a suspensão do fornecimento de energia a partir do 16º dia da notificação de débito. No caso de Tarifa Social de Baixa Renda, a suspensão do fornecimento deverá ocorrer com intervalo mínimo de 30 dias entre a data de vencimento e a efetiva suspensão.
- Contas pagas após o vencimento terão multa de 2%, juros mora de 0,033% ao dia e atualização financeira na próxima conta;
- TUSD: Tarifa de Uso do Sistema de Distribuição - TE: Tarifa de Energia;
- Informações sobre a contribuição para custeio do serviço de Iluminação Pública (CIP/COSIP) do seu Município, estão disponíveis no site da distribuidora, no campo "impostos e outros encargos";
- Você pode solicitar o cancelamento da cobrança de serviços de terceiros incluídos em sua conta, bem como a emissão de uma nova sem essa cobrança.

Antes de nos consultar sobre o valor da sua conta, anote a data e a posição dos ponteiros ou os números que aparecem no visor do seu medidor de energia.

Data / / Medidor Analógico



Receba sua conta via e-mail e contribua com o meio ambiente. Acesse o QRCode impresso nesta conta ou no nosso site.

- CLIENTE, PAGUE PREFERENCIALMENTE NOS CANAIS ELETRÔNICOS
- CADASTRE SUA FATURA EM DÉBITO AUTOMÁTICO UTILIZANDO O NUMERO DA CONTA CONFORME EXIBIDO AO LADO
- CONTRIBUA COM O MEIO AMBIENTE, SEJA DIGITAL E SOLICITE O RECEBIMENTO DE SUA FATURA POR E-MAIL E ECONOMIZE PAPEL. ACESSE NOSSO APLICATIVO OU SITE WWW.ENEL.COM.BR

Orientações



Nº da Conta	Data da Emissão	Conta Referente à
525209038875	19 JAN 2022	JAN 2022
Nº da Instalação	VENCIMENTO	TOTAL A PAGAR (R\$)
58892893	23 FEV 2022	1.610,12
Nome do Cliente DRE - IPIRANGA		
Mensagem - ENCARGOS POR ATRASO SERÃO COBRADOS NA PRÓXIMA FATURA - APROVEITE OS BENEFÍCIOS DO DÉBITO AUTOMÁTICO		
Autenticação Mecânica		

Dados do Cliente/Unidade Consumidora	
Nº DA INSTALAÇÃO 20244312	Nº DO CLIENTE 10001626
CPF/CNPJ: 46.392.114/0003-97 INSC. EST:	
DRE - IPIRANGA CEI MA INES MENEZES IP R ISABEL DE GOIS 10 CEP: 04173-150 - SAO PAULO/SP	

Classificação da Unidade Consumidora		
Grupo B	Subgrupo B3	Classe PODER PÚBLICO
Subclasse PODER PÚBLICO MUNICIPAL		
Tipo de fornecimento Trifásico		Modalidade Tarifária Convencional

Dados da Conta	
VENCIMENTO 23 FEV 2022	TOTAL A PAGAR (R\$) 877,74
CONTA REFERENTE A JAN 2022	

Dados de Medição	
Nº do medidor	12487526
Leitura anterior 15 DEZ	13.899.000
Leitura atual 14 JAN	13.955.100
Próxima leitura 11 FEV	
Fator multiplicador	0,01600
Consumo do mês (kWh)	897,6
Número de dias	30

Histórico de Faturamento		
Mês/Ano	kWh	Dias
jan/22	898	30
dez/21	1378	33
nov/21	1151	27
out/21	887	31
set/21	1690	33
ago/21	2244	29
jul/21	655	30
jun/21	630	32
mai/21	1771	30
abr/21	580	30
mar/21	647	32
fev/21	530	28
jan/21	100	30

Reservado ao Fisco D97A.C6D4.1891.6ECC.AA44.D8CD.A517.0BFE					
Data de emissão	Nº Nota fiscal	Série	Base de cálculo	Alíquota	ICMS
14 JAN 2022	379307383	B	836,92	18%	150,64
CFOP 5258: Venda de en. elétrica a não contribuinte					

Descrição de Faturamento		Bandeira(s) Tarifária(s) aplicada(s) no mês ESCASSEZ HÍDRICA					
CCI	DESCRIÇÃO	QTD kWh	TARIFA C/ICMS	BASE ICMS	ALIQ ICMS	ICMS	VALOR
0605	USO SIST. DISTR. (TUSD)	897,600	0,37453	336,18	18%	60,51	336,18
0601	ENERGIA (TE)	897,600	0,35047	314,58	18%	56,62	314,58
0698	ADIC. BANDEIRA TARIFÁRIA	0,000	0,00000	155,43	18%	27,98	155,43
0699	PIS/PASEP (0,66%)			5,49	18%	0,99	5,49
0699	COFINS (3,02%)			25,24	18%	4,54	25,24
0807	COSIP - SÃO PAULO - MUNICIPAL						40,82

Tarifas aplicadas (sem impostos)

CONVENCIONAL	0,30711 (TUSD)	0,28738 (TE)
--------------	----------------	--------------

Valor dos Tributos: R\$ 175,86

Mensagens

Cadastre sua conta em Débito Automático através do código 300000072710
 Não constam débitos relativos às faturas vencidas no ano de 2021 e anos anteriores. Excluem-se desta declaração os valores eventualmente não faturados em razão de irregularidades constatadas posteriormente. Esta declaração substitui as quitações dos faturamentos mensais do ano de referência e anos anteriores.
 - Confira nova Insc. Estad.: 133.122.090.117 e novo endereço no site www.enel.com.br/pt-saopaulo/Para_Voce/novo-endereco-sp
 A Câmara de Regras Excepcionais para Gestão Hidroenergética (CREG) determinou que a partir de 01.09.21 passa a valer a Bandeira Escassez Hídrica, no valor de R\$ 0,14200 a cada quilowatt hora. Para clientes baixa renda a partir de 01.01.22 permanece a Bandeira Verde, onde não há cobrança de adicional.

Notificação/Reaviso de Contas Vencidas

Cadastre sua conta em débito automático. Utilize este código: 300000072710

Data de emissão	Conta referente a	Vencimento
14 JAN 2022	JAN 2022	23 FEV 2022

⚠ Informações Importantes
 - Segunda via de fatura

CONHEÇA NOSSOS CANAIS DE ATENDIMENTO

- Agência Virtual**
eneldistribuicaosp.com.br Para solicitar ligação nova, religação de unidade cortada, segunda via de conta e outros serviços.
- SMS**
27373 Envie um SMS gratuito para 27373 com a palavra LUZ quando faltar energia, CONTA para segunda via e RELIGA para religação de energia. Sempre com o número da instalação junto.
- Atendimento de Emergência**
0800 72 72 196 Para comunicar casos de fio partido, poste abalroado, falta de energia ou problemas na rede de distribuição.
- Atendimento Comercial**
0800 72 72 120 Para solicitar ligação nova, religação de unidade cortada, segunda via de conta, fazer reclamações e outros serviços.
- Atendimento para Deficientes Auditivos**
24 horas
0800 77 28 626 Atendimento exclusivo para deficientes auditivos para informar eventos que necessitem de atendimento emergencial ou tirar dúvidas, fazer reclamações e solicitar serviços.
- Ouvidoria**
0800 72 73 110
(dias úteis das 8h às 18h). Para acionar a Ouvidoria é importante que você tenha procurado antes nossos Canais de Atendimento e nos informe o número de protocolo.

ARSESP| 0800 72 70 167 Agência Reguladora de Saneamento e Energia do Estado de São Paulo.
 ANEEL| 167 Agência Nacional de Energia Elétrica (Ligação gratuita de telefones fixos e móveis).

Acesse: www.facebook.com/EnelBrasil

Endereço para devolução - uso exclusivo dos Correios

Eletropaulo Metropolitana Eletricidade de São Paulo S. A.
 Av. das Nações Unidas, 14401 - Conjuntos 1 ao 4, 17º ao 23º andar, Torre B1 -
 Vila Gertrudes, São Paulo/SP - Cep 04794-000

Responsável pela Iluminação Pública em sua rua/região.

PREFEITURA DO MUNICÍPIO 0800 77 90 156

INFORMAÇÕES AOS CLIENTES

- Informações suplementares desta conta podem ser consultadas no site, na área reservada ao cliente;
- As condições gerais de fornecimento, tarifas, produtos, serviços prestados, tributos entre outras informações, podem ser consultadas no site e nos demais canais de atendimento;
- A falta de pagamento desta conta implicará a suspensão do fornecimento de energia a partir do 16º dia da notificação de débito. No caso de Tarifa Social de Baixa Renda, a suspensão do fornecimento deverá ocorrer com intervalo mínimo de 30 dias entre a data de vencimento e a efetiva suspensão.
- Contas pagas após o vencimento terão multa de 2%, juros mora de 0,033% ao dia e atualização financeira na próxima conta;
- TUSD: Tarifa de Uso do Sistema de Distribuição - TE: Tarifa de Energia;
- Informações sobre a contribuição para custeio do serviço de Iluminação Pública (CIP/COSIP) do seu Município, estão disponíveis no site da distribuidora, no campo "impostos e outros encargos";
- Você pode solicitar o cancelamento da cobrança de serviços de terceiros incluídos em sua conta, bem como a emissão de uma nova sem essa cobrança.

Antes de nos consultar sobre o valor da sua conta, anote a data e a posição dos ponteiros ou os números que aparecem no visor do seu medidor de energia.

Data / / Medidor Analógico



Receba sua conta via e-mail e contribua com o meio ambiente. Acesse o QRCode impresso nesta conta ou no nosso site.

- CLIENTE, PAGUE PREFERENCIALMENTE NOS CANAIS ELETRÔNICOS
 - CADASTRE SUA FATURA EM DÉBITO AUTOMÁTICO UTILIZANDO O NUMERO DA CONTA CONFORME EXIBIDO AO LADO
 - CONTRIBUA COM O MEIO AMBIENTE, SEJA DIGITAL E SOLICITE O RECEBIMENTO DE SUA FATURA POR E-MAIL E ECONOMIZE PAPEL. ACESSE NOSSO APLICATIVO OU SITE WWW.ENEL.COM.BR



Nº da Conta	Data da Emissão	Conta Referente à
576505582336	14 JAN 2022	JAN 2022
Nº da Instalação	VENCIMENTO	TOTAL A PAGAR (R\$)
20244312	23 FEV 2022	877,74
Nome do Cliente DRE - IPIRANGA		
Mensagem - ENCARGOS POR ATRASO SERÃO COBRADOS NA PRÓXIMA FATURA - APROVEITE OS BENEFÍCIOS DO DÉBITO AUTOMÁTICO		
Autenticação Mecânica		

Orientações

Dados do Cliente/Unidade Consumidora	
Nº DA INSTALAÇÃO 20320906	Nº DO CLIENTE 10001626
CPF/CNPJ: 46.392.114/0003-97 INSC. EST:	
DRE - IPIRANGA CEI INOCOOP IPIRANGA R BARBINOS S/N GOVERNO CEP: 04240-110 - SAO PAULO/SP	

Dados da Conta	
VENCIMENTO	TOTAL A PAGAR (R\$)
23 FEV 2022	831,47
CONTA REFERENTE A JAN 2022	

Histórico de Faturamento		
Mês/Ano	kWh	Dias
jan/22	848	31
dez/21	905	31
nov/21	1190	29
out/21	1070	31
set/21	1311	32
ago/21	1164	29
jul/21	3277	31
jun/21	100	31
mai/21	589	30
abr/21	639	30
mar/21	687	31
fev/21	893	29
jan/21	624	30

Classificação da Unidade Consumidora		
Grupo B	Subgrupo B3	Classe PODER PÚBLICO
Subclasse PODER PÚBLICO MUNICIPAL		
Tipo de fornecimento Trifásico		Modalidade Tarifária Convencional

Dados de Medição	
Nº do medidor	12162087
Leitura anterior	28 DEZ 26.181.900
Leitura atual	28 JAN 26.287.900
Próxima leitura	25 FEV
Fator multiplicador	0,00800
Consumo do mês (kWh)	848,0
Número de dias	31

Reservado ao Fisco A700.FD60.BF54.9A0C.C2A7.7AE2.BE90.EC9E					
Data de emissão	Nº Nota fiscal	Série	Base de cálculo	Alíquota	ICMS
28 JAN 2022	383307355	B	790,65	18%	142,30
CFOP 5258: Venda de en. elétrica a não contribuinte					

Descrição de Faturamento		Bandeira(s) Tarifária(s) aplicada(s) no mês ESCASSEZ HÍDRICA					
CCI	DESCRIÇÃO	QTD kWh	TARIFA C/ICMS	BASE ICMS	ALIQ ICMS	ICMS	VALOR
0605	USO SIST. DISTR. (TUSD)	848,000	0,37451	317,58	18%	57,16	317,58
0601	ENERGIA (TE)	848,000	0,35046	297,19	18%	53,49	297,19
0698	ADIC. BANDEIRA TARIFÁRIA	0,000	0,00000	146,84	18%	26,42	146,84
0699	PIS/PASEP (0,66%)			5,19	18%	0,93	5,19
0699	COFINS (3,02%)			23,85	18%	4,30	23,85
0807	COSIP - SÃO PAULO - MUNICIPAL						40,82

Tarifas aplicadas (sem impostos)

CONVENCIONAL	0,30711 (TUSD)	0,28738 (TE)
--------------	----------------	--------------

Valor dos Tributos: R\$ 166,13

Mensagens

Cadastre sua conta em Débito Automático através do código 300000038830
 Não constam débitos relativos às faturas vencidas no ano de 2021 e anos anteriores. Excluem-se desta declaração os valores eventualmente não faturados em razão de irregularidades constatadas posteriormente. Esta declaração substitui as quitações dos faturamentos mensais do ano de referência e anos anteriores.
 - Confira nova Insc. Estad.: 133.122.090.117 e novo endereço no site www.enel.com.br/pt-saopaulo/Para_Voce/novo-endereco-sp
 A Câmara de Regras Excepcionais para Gestão Hidroenergética (CREG) determinou que a partir de 01.09.21 passa a valer a Bandeira Escassez Hídrica, no valor de R\$ 0,14200 a cada quilowatt hora. Para clientes baixa renda a partir de 01.01.22 permanece a Bandeira Verde, onde não há cobrança de adicional.

Notificação/Reaviso de Contas Vencidas

Cadastre sua conta em débito automático. Utilize este código: 300000038830

Data de emissão	Conta referente a	Vencimento
28 JAN 2022	JAN 2022	23 FEV 2022

⚠️ Informações Importantes
 - Segunda via de fatura

CONHEÇA NOSSOS CANAIS DE ATENDIMENTO

- Agência Virtual**
eneldistribuicaosp.com.br Para solicitar ligação nova, religação de unidade cortada, segunda via de conta e outros serviços.
- SMS**
27373 Envie um SMS gratuito para 27373 com a palavra LUZ quando faltar energia, CONTA para segunda via e RELIGA para religação de energia. Sempre com o número da instalação junto.
- Atendimento de Emergência**
0800 72 72 196 Para comunicar casos de fio partido, poste abalroado, falta de energia ou problemas na rede de distribuição.
- Atendimento Comercial**
0800 72 72 120 Para solicitar ligação nova, religação de unidade cortada, segunda via de conta, fazer reclamações e outros serviços.
- Atendimento para Deficientes Auditivos**
24 horas
0800 77 28 626 Atendimento exclusivo para deficientes auditivos para informar eventos que necessitem de atendimento emergencial ou tirar dúvidas, fazer reclamações e solicitar serviços.
- Ouvidoria**
0800 72 73 110
(dias úteis das 8h às 18h). Para acionar a Ouvidoria é importante que você tenha procurado antes nossos Canais de Atendimento e nos informe o número de protocolo.

ARSESP | 0800 72 70 167 Agência Reguladora de Saneamento e Energia do Estado de São Paulo.
 ANEEL | 167 Agência Nacional de Energia Elétrica (Ligação gratuita de telefones fixos e móveis).

Acesse: www.facebook.com/EnelBrasil

Endereço para devolução - uso exclusivo dos Correios

Eletropaulo Metropolitana Eletricidade de São Paulo S. A.
 Av. das Nações Unidas, 14401 - Conjuntos 1 ao 4, 17º ao 23º andar, Torre B1 -
 Vila Gertrudes, São Paulo/SP - Cep 04794-000

Responsável pela Iluminação Pública em sua rua/região.

PREFEITURA DO MUNICÍPIO 0800 77 90 156

INFORMAÇÕES AOS CLIENTES

- Informações suplementares desta conta podem ser consultadas no site, na área reservada ao cliente;
- As condições gerais de fornecimento, tarifas, produtos, serviços prestados, tributos entre outras informações, podem ser consultadas no site e nos demais canais de atendimento;
- A falta de pagamento desta conta implicará a suspensão do fornecimento de energia a partir do 16º dia da notificação de débito. No caso de Tarifa Social de Baixa Renda, a suspensão do fornecimento deverá ocorrer com intervalo mínimo de 30 dias entre a data de vencimento e a efetiva suspensão.
- Contas pagas após o vencimento terão multa de 2%, juros mora de 0,033% ao dia e atualização financeira na próxima conta;
- TUSD: Tarifa de Uso do Sistema de Distribuição - TE: Tarifa de Energia;
- Informações sobre a contribuição para custeio do serviço de Iluminação Pública (CIP/COSIP) do seu Município, estão disponíveis no site da distribuidora, no campo "impostos e outros encargos";
- Você pode solicitar o cancelamento da cobrança de serviços de terceiros incluídos em sua conta, bem como a emissão de uma nova sem essa cobrança.

Antes de nos consultar sobre o valor da sua conta, anote a data e a posição dos ponteiros ou os números que aparecem no visor do seu medidor de energia.

Data / / Medidor Analógico



Medidor Numérico



Receba sua conta via e-mail e contribua com o meio ambiente. Acesse o QRCode impresso nesta conta ou no nosso site.

- CLIENTE, PAGUE PREFERENCIALMENTE NOS CANAIS ELETRÔNICOS
- CADASTRE SUA FATURA EM DÉBITO AUTOMÁTICO UTILIZANDO O NUMERO DA CONTA CONFORME EXIBIDO AO LADO
- CONTRIBUA COM O MEIO AMBIENTE, SEJA DIGITAL E SOLICITE O RECEBIMENTO DE SUA FATURA POR E-MAIL E ECONOMIZE PAPEL. ACESSE NOSSO APLICATIVO OU SITE WWW.ENEL.COM.BR



Nº da Conta	Data da Emissão	Conta Referente à
529007900913	28 JAN 2022	JAN 2022
Nº da Instalação	VENCIMENTO	TOTAL A PAGAR (R\$)
20320906	23 FEV 2022	831,47
Nome do Cliente DRE - IPIRANGA		
Mensagem - ENCARGOS POR ATRASO SERÃO COBRADOS NA PRÓXIMA FATURA - APROVEITE OS BENEFÍCIOS DO DÉBITO AUTOMÁTICO		
Autenticação Mecânica		

Orientações



Dados do Cliente/Unidade Consumidora	
Nº DA INSTALAÇÃO 116859318	Nº DO CLIENTE 10001626
CPF/CNPJ: 46.392.114/0003-97 INSC. EST:	
DRE - IPIRANGA CEI MUNICIPAL JD CLIMAX R CELESTINO VIDAL S/N CEP: 04191-290 - SAO PAULO/SP	

Classificação da Unidade Consumidora		
Grupo B	Subgrupo B3	Classe PODER PÚBLICO
Subclasse PODER PÚBLICO MUNICIPAL		
Tipo de fornecimento Trifásico		Modalidade Tarifária Convencional

Dados da Conta	
VENCIMENTO 23 FEV 2022	TOTAL A PAGAR (R\$) 2.327,06
CONTA REFERENTE A JAN 2022	

Dados de Medição	
Nº do medidor	12480073
Leitura anterior 15 DEZ	31.179.100
Leitura atual 14 JAN	Não Executada
Próxima leitura 11 FEV	
Fator multiplicador	0,01200
Consumo do mês (kWh)	2.451,9
Número de dias	30

Histórico de Faturamento		
Mês/Ano	kWh	Dias
jan/22	2452	30
dez/21	2525	33
nov/21	2176	27
out/21	2385	31
set/21	2633	33
ago/21	2881	29
jul/21	3061	30
jun/21	3191	32
mai/21	2923	30
abr/21	1919	30
mar/21	2210	32
fev/21	1576	28
jan/21	1943	30

Reservado ao Fisco 6CD4.95E0.FDEF.C80D.3EC8.D6F0.ABD3.01FB					
Data de emissão	Nº Nota fiscal	Série	Base de cálculo	Aliquota	ICMS
14 JAN 2022	379287974	B	2.286,24	18%	411,51
CFOP 5258: Venda de en. elétrica a não contribuinte					

Descrição de Faturamento		Bandeira(s) Tarifária(s) aplicada(s) no mês ESCASSEZ HÍDRICA					
CCI	DESCRIÇÃO	QTD kWh	TARIFA C/ICMS	BASE ICMS	ALIQ ICMS	ICMS	VALOR
0605	USO SIST. DISTR. (TUSD)	2.451,900	0,37452	918,29	18%	165,29	918,29
0601	ENERGIA (TE)	2.451,900	0,35046	859,30	18%	154,66	859,30
0698	ADIC. BANDEIRA TARIFÁRIA	0,000	0,00000	424,59	18%	76,43	424,59
0699	PIS/PASEP (0,66%)			15,05	18%	2,71	15,05
0699	COFINS (3,02%)			69,01	18%	12,42	69,01
0807	COSIP - SÃO PAULO - MUNICIPAL						40,82

Tarifas aplicadas (sem impostos)

CONVENCIONAL	0,30711 (TUSD)	0,28738 (TE)
--------------	----------------	--------------

Valor dos Tributos: R\$ 480,46

Mensagens

Cadastre sua conta em Débito Automático através do código 300000156794
 Não constam débitos relativos às faturas vencidas no ano de 2021 e anos anteriores. Excluem-se desta declaração os valores eventualmente não faturados em razão de irregularidades constatadas posteriormente. Esta declaração substitui as quitações dos faturamentos mensais do ano de referência e anos anteriores.
 - Confira nova Insc. Estad.: 133.122.090.117 e novo endereço no site www.enel.com.br/pt-saopaulo/Para_Voce/novo-endereco-sp
 Por impedimento de acesso ao medidor para tomada de leitura, os consumos considerados nesta fatura foram calculados pela média aritmética dos últimos 12 faturamentos. Eventuais correções serão realizadas até o segundo faturamento subsequente à regularização da condição da leitura. Ressaltando que é necessária a garantia de livre acesso ao medidor sob risco de suspensão do fornecimento (REN ANEEL 414/10 art. 87, §1º).

Notificação/Reaviso de Contas Vencidas

Cadastre sua conta em débito automático. Utilize este código: 300000156794

Data de emissão	Conta referente a	Vencimento
14 JAN 2022	JAN 2022	23 FEV 2022

⚠️ Informações Importantes
 - Segunda via de fatura

CONHEÇA NOSSOS CANAIS DE ATENDIMENTO

- Agência Virtual**
eneldistribuicaosp.com.br Para solicitar ligação nova, religação de unidade cortada, segunda via de conta e outros serviços.
- SMS**
27373 Envie um SMS gratuito para 27373 com a palavra **LUZ** quando faltar energia, **CONTA** para segunda via e **RELIGA** para religação de energia. Sempre com o número da instalação junto.
- Atendimento de Emergência**
0800 72 72 196 Para comunicar casos de fio partido, poste abalroado, falta de energia ou problemas na rede de distribuição.
- Atendimento Comercial**
0800 72 72 120 Para solicitar ligação nova, religação de unidade cortada, segunda via de conta, fazer reclamações e outros serviços.
- Atendimento para Deficientes Auditivos**
24 horas
0800 77 28 626 Atendimento exclusivo para deficientes auditivos para informar eventos que necessitem de atendimento emergencial ou tirar dúvidas, fazer reclamações e solicitar serviços.
- Ouvidoria**
0800 72 73 110
(dias úteis das 8h às 18h). Para acionar a Ouvidoria é importante que você tenha procurado antes nossos Canais de Atendimento e nos informe o número de protocolo.

ARSESP | 0800 72 70 167 Agência Reguladora de Saneamento e Energia do Estado de São Paulo.
ANEEL | 167 Agência Nacional de Energia Elétrica (Ligação gratuita de telefones fixos e móveis).

Acesse: www.facebook.com/EnelBrasil

Endereço para devolução - uso exclusivo dos Correios

Eletropaulo Metropolitana Eletricidade de São Paulo S. A.
 Av. das Nações Unidas, 14401 - Conjuntos 1 ao 4, 17º ao 23º andar, Torre B1 -
 Vila Gertrudes, São Paulo/SP - Cep 04794-000

Responsável pela Iluminação Pública em sua rua/região.

PREFEITURA DO MUNICÍPIO 0800 77 90 156

INFORMAÇÕES AOS CLIENTES

- Informações suplementares desta conta podem ser consultadas no site, na área reservada ao cliente;
- As condições gerais de fornecimento, tarifas, produtos, serviços prestados, tributos entre outras informações, podem ser consultadas no site e nos demais canais de atendimento;
- A falta de pagamento desta conta implicará a suspensão do fornecimento de energia a partir do 16º dia da notificação de débito. No caso de Tarifa Social de Baixa Renda, a suspensão do fornecimento deverá ocorrer com intervalo mínimo de 30 dias entre a data de vencimento e a efetiva suspensão.
- Contas pagas após o vencimento terão multa de 2%, juros mora de 0,033% ao dia e atualização financeira na próxima conta;
- TUSD: Tarifa de Uso do Sistema de Distribuição - TE: Tarifa de Energia;
- Informações sobre a contribuição para custeio do serviço de Iluminação Pública (CIP/COSIP) do seu Município, estão disponíveis no site da distribuidora, no campo "impostos e outros encargos";
- Você pode solicitar o cancelamento da cobrança de serviços de terceiros incluídos em sua conta, bem como a emissão de uma nova sem essa cobrança.

Antes de nos consultar sobre o valor da sua conta, anote a data e a posição dos ponteiros ou os números que aparecem no visor do seu medidor de energia.

Data / / Medidor Analógico



Medidor Numérico



Receba sua conta via e-mail e contribua com o meio ambiente. Acesse o QRCode impresso nesta conta ou no nosso site.

- CLIENTE, PAGUE PREFERENCIALMENTE NOS CANAIS ELETRÔNICOS
- CADASTRE SUA FATURA EM DÉBITO AUTOMÁTICO UTILIZANDO O NUMERO DA CONTA CONFORME EXIBIDO AO LADO
- CONTRIBUA COM O MEIO AMBIENTE, SEJA DIGITAL E SOLICITE O RECEBIMENTO DE SUA FATURA POR E-MAIL E ECONOMIZE PAPEL. ACESSE NOSSO APLICATIVO OU SITE WWW.ENEL.COM.BR

Orientações



Nº da Conta	Data da Emissão	Conta Referente à
637305277466	14 JAN 2022	JAN 2022
Nº da Instalação	VENCIMENTO	TOTAL A PAGAR (R\$)
116859318	23 FEV 2022	2.327,06
Nome do Cliente DRE - IPIRANGA		
Mensagem - ENCARGOS POR ATRASO SERÃO COBRADOS NA PRÓXIMA FATURA - APROVEITE OS BENEFÍCIOS DO DÉBITO AUTOMÁTICO		
Autenticação Mecânica		

Dados do Cliente/Unidade Consumidora	
Nº DA INSTALAÇÃO 54785413	Nº DO CLIENTE 10001626
CPF/CNPJ: 46.392.114/0003-97 INSC. EST:	
DRE - IPIRANGA CEI M MONUMENTO - IP PMSP R LEAIS PAULISTANOS 22 CEP: 04202-010 - SAO PAULO/SP	

Dados da Conta	
VENCIMENTO 23 FEV 2022	TOTAL A PAGAR (R\$) 608,63
CONTA REFERENTE A JAN 2022	

Histórico de Faturamento		
Mês/Ano	kWh	Dias
jan/22	609	31
dez/21	759	29
nov/21	680	29
out/21	756	32
set/21	763	31
ago/21	658	31
jul/21	578	30
jun/21	636	30
mai/21	517	32
abr/21	121	30
mar/21	121	29
fev/21	30	32
jan/21	1713	30

Classificação da Unidade Consumidora		
Grupo B	Subgrupo B3	Classe PODER PÚBLICO
Subclasse PODER PÚBLICO MUNICIPAL		
Tipo de fornecimento Monofásico		Modalidade Tarifária Convencional

Dados de Medição	
Nº do medidor	3210263
Leitura anterior 22 DEZ	1.196
Leitura atual 22 JAN	Não Executada
Próxima leitura 21 FEV	
Fator multiplicador	1,00000
Consumo do mês (kWh)	609,0
Número de dias	31

Reservado ao Fisco 6854.5E87.21BA.6A1C.1D03.4640.B6AB.A3E9					
Data de emissão	Nº Nota fiscal	Série	Base de cálculo	Alíquota	ICMS
22 JAN 2022	381729569	B	567,81	18%	102,20
CFOP 5258: Venda de en. elétrica a não contribuinte					

Descrição de Faturamento		Bandeira(s) Tarifária(s) aplicada(s) no mês ESCASSEZ HÍDRICA					
CCI	DESCRIÇÃO	QTD kWh	TARIFA C/ICMS	BASE ICMS	ALIQ ICMS	ICMS	VALOR
0605	USO SIST. DISTR. (TUSD)	609,000	0,37452	228,08	18%	41,05	228,08
0601	ENERGIA (TE)	609,000	0,35046	213,43	18%	38,42	213,43
0698	ADIC. BANDEIRA TARIFÁRIA	0,000	0,00000	105,46	18%	18,98	105,46
0699	PIS/PASEP (0,66%)			3,72	18%	0,67	3,72
0699	COFINS (3,02%)			17,12	18%	3,08	17,12
0807	COSIP - SÃO PAULO - MUNICIPAL						40,82

Tarifas aplicadas (sem impostos)

CONVENCIONAL	0,30711 (TUSD)	0,28738 (TE)
--------------	----------------	--------------

Valor dos Tributos: R\$ 119,31

Mensagens

Cadastre sua conta em Débito Automático através do código 300000095396
 Não constam débitos relativos às faturas vencidas no ano de 2021 e anos anteriores. Excluem-se desta declaração os valores eventualmente não faturados em razão de irregularidades constatadas posteriormente. Esta declaração substitui as quitações dos faturamentos mensais do ano de referência e anos anteriores.
 - Confira nova Insc. Estad.: 133.122.090.117 e novo endereço no site www.enel.com.br/pt-saopaulo/Para_Voce/novo-endereco-sp
 Por impedimento de acesso ao medidor para tomada de leitura, os consumos considerados nesta fatura foram calculados pela média aritmética dos últimos 12 faturamentos. Eventuais correções serão realizadas até o segundo faturamento subsequente à regularização da condição da leitura. Ressaltando que é necessária a garantia de livre acesso ao medidor sob risco de suspensão do fornecimento (REN ANEEL 414/10 art. 87, §1º).

Notificação/Reaviso de Contas Vencidas

Cadastre sua conta em débito automático. Utilize este código: 300000095396

Data de emissão	Conta referente a	Vencimento
22 JAN 2022	JAN 2022	23 FEV 2022

⚠ Informações Importantes
 - Segunda via de fatura

CONHEÇA NOSSOS CANAIS DE ATENDIMENTO

- Agência Virtual**
eneldistribuicaosp.com.br Para solicitar ligação nova, religação de unidade cortada, segunda via de conta e outros serviços.
- SMS**
27373 Envie um SMS gratuito para 27373 com a palavra LUZ quando faltar energia, CONTA para segunda via e RELIGA para religação de energia. Sempre com o número da instalação junto.
- Atendimento de Emergência**
0800 72 72 196 Para comunicar casos de fio partido, poste abalroado, falta de energia ou problemas na rede de distribuição.
- Atendimento Comercial**
0800 72 72 120 Para solicitar ligação nova, religação de unidade cortada, segunda via de conta, fazer reclamações e outros serviços.
- Atendimento para Deficientes Auditivos**
24 horas
0800 77 28 626 Atendimento exclusivo para deficientes auditivos para informar eventos que necessitem de atendimento emergencial ou tirar dúvidas, fazer reclamações e solicitar serviços.
- Ouvidoria**
0800 72 73 110
(dias úteis das 8h às 18h). Para acionar a Ouvidoria é importante que você tenha procurado antes nossos Canais de Atendimento e nos informe o número de protocolo.

ARSESP| 0800 72 70 167 Agência Reguladora de Saneamento e Energia do Estado de São Paulo.
 ANEEL| 167 Agência Nacional de Energia Elétrica (Ligação gratuita de telefones fixos e móveis).

Acesse: www.facebook.com/EnelBrasil

Endereço para devolução - uso exclusivo dos Correios

Eletropaulo Metropolitana Eletricidade de São Paulo S. A.
 Av. das Nações Unidas, 14401 - Conjuntos 1 ao 4, 17º ao 23º andar, Torre B1 -
 Vila Gertrudes, São Paulo/SP - Cep 04794-000

Responsável pela Iluminação Pública em sua rua/região.

PREFEITURA DO MUNICÍPIO 0800 77 90 156

INFORMAÇÕES AOS CLIENTES

- Informações suplementares desta conta podem ser consultadas no site, na área reservada ao cliente;
- As condições gerais de fornecimento, tarifas, produtos, serviços prestados, tributos entre outras informações, podem ser consultadas no site e nos demais canais de atendimento;
- A falta de pagamento desta conta implicará a suspensão do fornecimento de energia a partir do 16º dia da notificação de débito. No caso de Tarifa Social de Baixa Renda, a suspensão do fornecimento deverá ocorrer com intervalo mínimo de 30 dias entre a data de vencimento e a efetiva suspensão.
- Contas pagas após o vencimento terão multa de 2%, juros mora de 0,033% ao dia e atualização financeira na próxima conta;
- TUSD: Tarifa de Uso do Sistema de Distribuição - TE: Tarifa de Energia;
- Informações sobre a contribuição para custeio do serviço de Iluminação Pública (CIP/COSIP) do seu Município, estão disponíveis no site da distribuidora, no campo "impostos e outros encargos";
- Você pode solicitar o cancelamento da cobrança de serviços de terceiros incluídos em sua conta, bem como a emissão de uma nova sem essa cobrança.

Antes de nos consultar sobre o valor da sua conta, anote a data e a posição dos ponteiros ou os números que aparecem no visor do seu medidor de energia.

Data / / Medidor Analógico



Receba sua conta via e-mail e contribua com o meio ambiente. Acesse o QRCode impresso nesta conta ou no nosso site.

- CLIENTE, PAGUE PREFERENCIALMENTE NOS CANAIS ELETRÔNICOS
- CADASTRE SUA FATURA EM DÉBITO AUTOMÁTICO UTILIZANDO O NUMERO DA CONTA CONFORME EXIBIDO AO LADO
- CONTRIBUA COM O MEIO AMBIENTE, SEJA DIGITAL E SOLICITE O RECEBIMENTO DE SUA FATURA POR E-MAIL E ECONOMIZE PAPEL. ACESSE NOSSO APLICATIVO OU SITE WWW.ENEL.COM.BR

Orientações



Nº da Conta	Data da Emissão	Conta Referente à
511912407212	22 JAN 2022	JAN 2022
Nº da Instalação	VENCIMENTO	TOTAL A PAGAR (R\$)
54785413	23 FEV 2022	608,63
Nome do Cliente DRE - IPIRANGA		
Mensagem - ENCARGOS POR ATRASO SERÃO COBRADOS NA PRÓXIMA FATURA - APROVEITE OS BENEFÍCIOS DO DÉBITO AUTOMÁTICO		
Autenticação Mecânica		

Dados do Cliente/Unidade Consumidora	
Nº DA INSTALAÇÃO 20328494	Nº DO CLIENTE 10001626
CPF/CNPJ: 46.392.114/0003-97 INSC. EST:	
DRE - IPIRANGA CEI PQ. FUNGARO IP R JOAQUIM GONCALVES ANDRADE 66 CEP: 04257-020 - SAO PAULO/SP	

Classificação da Unidade Consumidora		
Grupo B	Subgrupo B3	Classe PODER PÚBLICO
Subclasse PODER PÚBLICO MUNICIPAL		
Tipo de fornecimento Trifásico		Modalidade Tarifária Convencional

Dados da Conta	
VENCIMENTO	TOTAL A PAGAR (R\$)
23 FEV 2022	1.850,12
CONTA REFERENTE A JAN 2022	

Dados de Medição	
Nº do medidor	12438884
Leitura anterior	02 DEZ 20.484.300
Leitura atual	03 JAN 20.646.000
Próxima leitura	01 FEV
Fator multiplicador	0,01200
Consumo do mês (kWh)	1.940,4
Número de dias	32

Histórico de Faturamento		
Mês/Ano	kWh	Dias
jan/22	1940	32
dez/21	2524	31
nov/21	1402	31
out/21	2012	30
set/21	1041	30
ago/21	1299	32
jul/21	2060	30
jun/21	1948	29
mai/21	2734	32
abr/21	1039	30
mar/21	1022	29
fev/21	830	28
jan/21	798	32

Reservado ao Fisco 9D00.D393.BA10.91EE.D6A3.9816.6C8B.3DA4					
Data de emissão	Nº Nota fiscal	Série	Base de cálculo	Alíquota	ICMS
03 JAN 2022	375659891	B	1.809,30	18%	325,66
CFOP 5258: Venda de en. elétrica a não contribuinte					

Descrição de Faturamento **Bandeira(s) Tarifária(s) aplicada(s) no mês ESCASSEZ HÍDRICA**

CCI	DESCRIÇÃO	QTD kWh	TARIFA C/ICMS	BASE ICMS	ALIQ ICMS	ICMS	VALOR
0605	USO SIST. DISTR. (TUSD)	1.940,400	0,37452	726,72	18%	130,81	726,72
0601	ENERGIA (TE)	1.940,400	0,35047	680,05	18%	122,40	680,05
0698	ADIC. BANDEIRA TARIFÁRIA	0,000	0,00000	336,01	18%	60,48	336,01
0699	PIS/PASEP (0,66%)			11,91	18%	2,14	11,91
0699	COFINS (3,02%)			54,61	18%	9,83	54,61
0807	COSIP - SÃO PAULO - MUNICIPAL						40,82

Tarifas aplicadas (sem impostos)

CONVENCIONAL	0,30711 (TUSD)	0,28738 (TE)
--------------	----------------	--------------

Valor dos Tributos: R\$ 380,23

Mensagens

Cadastre sua conta em Débito Automático através do código 300000057982
 - Confira nova Insc. Estad.: 133.122.090.117 e novo endereço no site www.enel.com.br/pt-saopaulo/Para_Voce/novo-endereco-sp
 A Câmara de Regras Excepcionais para Gestão Hidroenergética (CREG) determinou que a partir de 01.09.21 passa a valer a Bandeira Escassez Hídrica, no valor de R\$ 0,14200 a cada quilowatt hora. Para clientes baixa renda a partir de 01.01.22 permanece a Bandeira Verde, onde não há cobrança de adicional.

Notificação/Reaviso de Contas Vencidas

Cadastre sua conta em débito automático. Utilize este código: 300000057982

Data de emissão	Conta referente a	Vencimento
03 JAN 2022	JAN 2022	23 FEV 2022

⚠ Informações Importantes

- Segunda via de fatura

CONHEÇA NOSSOS CANAIS DE ATENDIMENTO

- Agência Virtual**
eneldistribuicaosp.com.br Para solicitar ligação nova, religação de unidade cortada, segunda via de conta e outros serviços.
- SMS**
27373 Envie um SMS gratuito para 27373 com a palavra LUZ quando faltar energia, CONTA para segunda via e RELIGA para religação de energia. Sempre com o número da instalação junto.
- Atendimento de Emergência**
0800 72 72 196 Para comunicar casos de fio partido, poste abalroado, falta de energia ou problemas na rede de distribuição.
- Atendimento Comercial**
0800 72 72 120 Para solicitar ligação nova, religação de unidade cortada, segunda via de conta, fazer reclamações e outros serviços.
- Atendimento para Deficientes Auditivos**
24 horas
0800 77 28 626 Atendimento exclusivo para deficientes auditivos para informar eventos que necessitem de atendimento emergencial ou tirar dúvidas, fazer reclamações e solicitar serviços.
- Ouvidoria**
0800 72 73 110
(dias úteis das 8h às 18h). Para acionar a Ouvidoria é importante que você tenha procurado antes nossos Canais de Atendimento e nos informe o número de protocolo.

ARSESP| 0800 72 70 167
ANEEL| 167

Agência Reguladora de Saneamento e Energia do Estado de São Paulo,
Agência Nacional de Energia Elétrica (Ligação gratuita de telefones fixos e móveis).

Acesse: www.facebook.com/EnelBrasil

Endereço para devolução - uso exclusivo dos Correios

Eletropaulo Metropolitana Eletricidade de São Paulo S. A.
Av. das Nações Unidas, 14401 - Conjuntos 1 ao 4, 17º ao 23º andar, Torre B1 -
Vila Gertrudes, São Paulo/SP - Cep 04794-000

Responsável pela Iluminação Pública em sua rua/região.

PREFEITURA DO MUNICÍPIO 0800 77 90 156

INFORMAÇÕES AOS CLIENTES

- Informações suplementares desta conta podem ser consultadas no site, na área reservada ao cliente;
- As condições gerais de fornecimento, tarifas, produtos, serviços prestados, tributos entre outras informações, podem ser consultadas no site e nos demais canais de atendimento;
- A falta de pagamento desta conta implicará a suspensão do fornecimento de energia a partir do 16º dia da notificação de débito. No caso de Tarifa Social de Baixa Renda, a suspensão do fornecimento deverá ocorrer com intervalo mínimo de 30 dias entre a data de vencimento e a efetiva suspensão.
- Contas pagas após o vencimento terão multa de 2%, juros mora de 0,033% ao dia e atualização financeira na próxima conta;
- TUSD: Tarifa de Uso do Sistema de Distribuição - TE: Tarifa de Energia;
- Informações sobre a contribuição para custeio do serviço de Iluminação Pública (CIP/COSIP) do seu Município, estão disponíveis no site da distribuidora, no campo "impostos e outros encargos";
- Você pode solicitar o cancelamento da cobrança de serviços de terceiros incluídos em sua conta, bem como a emissão de uma nova sem essa cobrança.

Antes de nos consultar sobre o valor da sua conta, anote a data e a posição dos ponteiros ou os números que aparecem no visor do seu medidor de energia.

Data / / Medidor Analógico

Medidor
Numérico

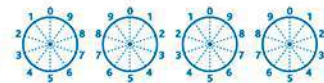

Receba sua conta via e-mail e contribua com o meio ambiente. Acesse o QRCode impresso nesta conta ou no nosso site.

- CLIENTE, PAGUE PREFERENCIALMENTE NOS CANAIS ELETRÔNICOS
- CADASTRE SUA FATURA EM DÉBITO AUTOMÁTICO UTILIZANDO O NÚMERO DA CONTA CONFORME EXIBIDO AO LADO
- CONTRIBUA COM O MEIO AMBIENTE, SEJA DIGITAL E SOLICITE O RECEBIMENTO DE SUA FATURA POR E-MAIL E ECONOMIZE PAPEL. ACESSE NOSSO APLICATIVO OU SITE WWW.ENEL.COM.BR

Orientações

Nº da Conta	Data da Emissão	Conta Referente à
517610978960	03 JAN 2022	JAN 2022
Nº da Instalação	VENCIMENTO	TOTAL A PAGAR (R\$)
20328494	23 FEV 2022	1.850,12
Nome do Cliente DRE - IPIRANGA		
Mensagem - ENCARGOS POR ATRASO SERÃO COBRADOS NA PRÓXIMA FATURA - APROVEITE OS BENEFÍCIOS DO DÉBITO AUTOMÁTICO		
Autenticação Mecânica		

Dados do Cliente/Unidade Consumidora	
Nº DA INSTALAÇÃO 63975122	Nº DO CLIENTE 10001626
CPF/CNPJ: 46.392.114/0003-97 INSC. EST:	
DRE - IPIRANGA CEI Treze de Maio R TREZE DE MAIO 1279 CEP: 01327-001 - SAO PAULO/SP	

Dados da Conta	
VENCIMENTO 23 FEV 2022	TOTAL A PAGAR (R\$) 824,01
CONTA REFERENTE A JAN 2022	

Histórico de Faturamento		
Mês/Ano	kWh	Dias
jan/22	840	31
dez/21	1400	31
nov/21	680	29
out/21	840	31
set/21	920	32
ago/21	640	29
jul/21	880	31
jun/21	800	31
mai/21	760	30
abr/21	800	30
mar/21	520	31
fev/21	560	29
jan/21	520	30

Classificação da Unidade Consumidora		
Grupo B	Subgrupo B3	Classe PODER PÚBLICO
Subclasse PODER PÚBLICO MUNICIPAL		
Tipo de fornecimento Trifásico		Modalidade Tarifária Convencional

Dados de Medição	
Nº do medidor	7964126
Leitura anterior 28 DEZ	12.371
Leitura atual 28 JAN	12.392
Próxima leitura 25 FEV	
Fator multiplicador	40,00000
Consumo do mês (kWh)	840,0
Número de dias	31

Reservado ao Fisco D9B5.67FB.D4B6.1B3F.C2FF.7485.19C8.B700					
Data de emissão	Nº Nota fiscal	Série	Base de cálculo	Alíquota	ICMS
28 JAN 2022	383311621	B	783,19	18%	140,96
CFOP 5258: Venda de en. elétrica a não contribuinte					

Descrição de Faturamento		Bandeira(s) Tarifária(s) aplicada(s) no mês ESCASSEZ HÍDRICA					
CCI	DESCRIÇÃO	QTD kWh	TARIFA C/ICMS	BASE ICMS	ALIQ ICMS	ICMS	VALOR
0605	USO SIST. DISTR. (TUSD)	840,000	0,37452	314,60	18%	56,62	314,60
0601	ENERGIA (TE)	840,000	0,35045	294,38	18%	52,98	294,38
0698	ADIC. BANDEIRA TARIFÁRIA	0,000	0,00000	145,48	18%	26,18	145,48
0699	PIS/PASEP (0,66%)			5,13	18%	0,93	5,13
0699	COFINS (3,02%)			23,60	18%	4,25	23,60
0807	COSIP - SÃO PAULO - MUNICIPAL						40,82

Tarifas aplicadas (sem impostos)

CONVENCIONAL	0,30711 (TUSD)	0,28738 (TE)
--------------	----------------	--------------

Valor dos Tributos: R\$ 164,55

Mensagens

Cadastre sua conta em Débito Automático através do código 300007340914
 Não constam débitos relativos às faturas vencidas no ano de 2021 e anos anteriores. Excluem-se desta declaração os valores eventualmente não faturados em razão de irregularidades constatadas posteriormente. Esta declaração substitui as quitações dos faturamentos mensais do ano de referência e anos anteriores.
 - Confira nova Insc. Estad.: 133.122.090.117 e novo endereço no site www.enel.com.br/pt-saopaulo/Para_Voce/novo-endereco-sp
 A Câmara de Regras Excepcionais para Gestão Hidroenergética (CREG) determinou que a partir de 01.09.21 passa a valer a Bandeira Escassez Hídrica, no valor de R\$ 0,14200 a cada quilowatt hora. Para clientes baixa renda a partir de 01.01.22 permanece a Bandeira Verde, onde não há cobrança de adicional.

Notificação/Reaviso de Contas Vencidas

Cadastre sua conta em débito automático. Utilize este código: 300007340914

Data de emissão	Conta referente a	Vencimento
28 JAN 2022	JAN 2022	23 FEV 2022

⚠ Informações Importantes
 - Segunda via de fatura

CONHEÇA NOSSOS CANAIS DE ATENDIMENTO

- Agência Virtual**
eneldistribuicaosp.com.br Para solicitar ligação nova, religação de unidade cortada, segunda via de conta e outros serviços.
- SMS**
27373 Envie um SMS gratuito para 27373 com a palavra LUZ quando faltar energia, CONTA para segunda via e RELIGA para religação de energia. Sempre com o número da instalação junto.
- Atendimento de Emergência**
0800 72 72 196 Para comunicar casos de fio partido, poste abalroado, falta de energia ou problemas na rede de distribuição.
- Atendimento Comercial**
0800 72 72 120 Para solicitar ligação nova, religação de unidade cortada, segunda via de conta, fazer reclamações e outros serviços.
- Atendimento para Deficientes Auditivos**
24 horas
0800 77 28 626 Atendimento exclusivo para deficientes auditivos para informar eventos que necessitem de atendimento emergencial ou tirar dúvidas, fazer reclamações e solicitar serviços.
- Ouvidoria**
0800 72 73 110
(dias úteis das 8h às 18h). Para acionar a Ouvidoria é importante que você tenha procurado antes nossos Canais de Atendimento e nos informe o número de protocolo.

ARSESP| 0800 72 70 167 Agência Reguladora de Saneamento e Energia do Estado de São Paulo.
 ANEEL| 167 Agência Nacional de Energia Elétrica (Ligação gratuita de telefones fixos e móveis).

Acesse: www.facebook.com/EnelBrasil

Endereço para devolução - uso exclusivo dos Correios

Eletropaulo Metropolitana Eletricidade de São Paulo S. A.
 Av. das Nações Unidas, 14401 - Conjuntos 1 ao 4, 17º ao 23º andar, Torre B1 -
 Vila Gertrudes, São Paulo/SP - Cep 04794-000

Responsável pela Iluminação Pública em sua rua/região.

PREFEITURA DO MUNICÍPIO 0800 77 90 156

INFORMAÇÕES AOS CLIENTES

- Informações suplementares desta conta podem ser consultadas no site, na área reservada ao cliente;
- As condições gerais de fornecimento, tarifas, produtos, serviços prestados, tributos entre outras informações, podem ser consultadas no site e nos demais canais de atendimento;
- A falta de pagamento desta conta implicará a suspensão do fornecimento de energia a partir do 16º dia da notificação de débito. No caso de Tarifa Social de Baixa Renda, a suspensão do fornecimento deverá ocorrer com intervalo mínimo de 30 dias entre a data de vencimento e a efetiva suspensão.
- Contas pagas após o vencimento terão multa de 2%, juros mora de 0,033% ao dia e atualização financeira na próxima conta;
- TUSD: Tarifa de Uso do Sistema de Distribuição - TE: Tarifa de Energia;
- Informações sobre a contribuição para custeio do serviço de Iluminação Pública (CIP/COSIP) do seu Município, estão disponíveis no site da distribuidora, no campo "impostos e outros encargos";
- Você pode solicitar o cancelamento da cobrança de serviços de terceiros incluídos em sua conta, bem como a emissão de uma nova sem essa cobrança.

Antes de nos consultar sobre o valor da sua conta, anote a data e a posição dos ponteiros ou os números que aparecem no visor do seu medidor de energia.

Data / / Medidor Analógico



Medidor Numérico



Receba sua conta via e-mail e contribua com o meio ambiente. Acesse o QRCode impresso nesta conta ou no nosso site.

- CLIENTE, PAGUE PREFERENCIALMENTE NOS CANAIS ELETRÔNICOS
- CADASTRE SUA FATURA EM DÉBITO AUTOMÁTICO UTILIZANDO O NUMERO DA CONTA CONFORME EXIBIDO AO LADO
- CONTRIBUA COM O MEIO AMBIENTE, SEJA DIGITAL E SOLICITE O RECEBIMENTO DE SUA FATURA POR E-MAIL E ECONOMIZE PAPEL. ACESSE NOSSO APLICATIVO OU SITE WWW.ENEL.COM.BR

Orientações



Nº da Conta	Data da Emissão	Conta Referente à
517611134839	28 JAN 2022	JAN 2022
Nº da Instalação	VENCIMENTO	TOTAL A PAGAR (R\$)
63975122	23 FEV 2022	824,01
Nome do Cliente DRE - IPIRANGA		
Mensagem - ENCARGOS POR ATRASO SERÃO COBRADOS NA PRÓXIMA FATURA - APROVEITE OS BENEFÍCIOS DO DÉBITO AUTOMÁTICO		
Autenticação Mecânica		

Dados do Cliente/Unidade Consumidora	
Nº DA INSTALAÇÃO 20212259	Nº DO CLIENTE 10001626
CPF/CNPJ: 46.392.114/0003-97 INSC. EST: ISENTO	
DRE - IPIRANGA CEI VEREADOR JOSE DE MOURA R DONA ANA NERY 157 CEP: 03106-010 - SAO PAULO/SP	

Dados da Conta	
VENCIMENTO 23 FEV 2022	TOTAL A PAGAR (R\$) 1.271,61
CONTA REFERENTE A JAN 2022	

Histórico de Faturamento		
Mês/Ano	kWh	Dias
jan/22	1320	30
dez/21	1520	32
nov/21	1160	30
out/21	1400	32
set/21	1520	30
ago/21	4220	30
jul/21	50	31
jun/21	50	30
mai/21	720	29
abr/21	880	33
mar/21	920	29
fev/21	800	28
jan/21	760	30

Classificação da Unidade Consumidora		
Grupo B	Subgrupo B3	Classe PODER PÚBLICO
Subclasse PODER PÚBLICO MUNICIPAL		
Tipo de fornecimento Bifásico		Modalidade Tarifária Convencional

Dados de Medição	
Nº do medidor	15574150
Leitura anterior 06 DEZ	687
Leitura atual 05 JAN	720
Próxima leitura 03 FEV	
Fator multiplicador	40,00000
Consumo do mês (kWh)	1.320,0
Número de dias	30

Reservado ao Fisco DDA7.2048.178E.E4A3.C882.A1E1.EC4E.1756					
Data de emissão	Nº Nota fiscal	Série	Base de cálculo	Alíquota	ICMS
05 JAN 2022	376474597	B	1.230,79	18%	221,53
CFOP 5258: Venda de en. elétrica a não contribuinte					

Descrição de Faturamento		Bandeira(s) Tarifária(s) aplicada(s) no mês ESCASSEZ HÍDRICA					
CCI	DESCRIÇÃO	QTD kWh	TARIFA C/ICMS	BASE ICMS	ALIQ ICMS	ICMS	VALOR
0605	USO SIST. DISTR. (TUSD)	1.320,000	0,37453	494,38	18%	88,98	494,38
0601	ENERGIA (TE)	1.320,000	0,35046	462,61	18%	83,26	462,61
0698	ADIC. BANDEIRA TARIFÁRIA	0,000	0,00000	228,59	18%	41,14	228,59
0699	PIS/PASEP (0,66%)			8,08	18%	1,46	8,08
0699	COFINS (3,02%)			37,13	18%	6,69	37,13
0807	COSIP - SÃO PAULO - MUNICIPAL						40,82

Tarifas aplicadas (sem impostos)

CONVENCIONAL	0,30711 (TUSD)	0,28738 (TE)
--------------	----------------	--------------

Valor dos Tributos: R\$ 258,63

Mensagens

Cadastre sua conta em Débito Automático através do código 300000091480
 - Confira nova Insc. Estad.: 133.122.090.117 e novo endereço no site www.enel.com.br/pt-saopaulo/Para_Voce/novo-endereco-sp
 A Câmara de Regras Excepcionais para Gestão Hidroenergética (CREG) determinou que a partir de 01.09.21 passa a valer a Bandeira Escassez Hídrica, no valor de R\$ 0,14200 a cada quilowatt hora. Para clientes baixa renda a partir de 01.01.22 permanece a Bandeira Verde, onde não há cobrança de adicional.

Notificação/Reaviso de Contas Vencidas

Cadastre sua conta em débito automático. Utilize este código: 300000091480

Data de emissão	Conta referente a	Vencimento
05 JAN 2022	JAN 2022	23 FEV 2022

⚠️ Informações Importantes

- Segunda via de fatura

CONHEÇA NOSSOS CANAIS DE ATENDIMENTO

- Agência Virtual**
eneldistribuicaosp.com.br
Para solicitar ligação nova, religação de unidade cortada, segunda via de conta e outros serviços.
- SMS**
27373
Envie um SMS gratuito para 27373 com a palavra LUZ quando faltar energia, CONTA para segunda via e RELIGA para religação de energia. Sempre com o número da instalação junto.
- Atendimento de Emergência**
0800 72 72 196
Para comunicar casos de fio partido, poste abalroado, falta de energia ou problemas na rede de distribuição.
- Atendimento Comercial**
0800 72 72 120
Para solicitar ligação nova, religação de unidade cortada, segunda via de conta, fazer reclamações e outros serviços.
- Atendimento para Deficientes Auditivos**
24 horas
0800 77 28 626
Atendimento exclusivo para deficientes auditivos para informar eventos que necessitem de atendimento emergencial ou tirar dúvidas, fazer reclamações e solicitar serviços.
- Ouvidoria**
0800 72 73 110
(dias úteis das 8h às 18h).
Para acionar a Ouvidoria é importante que você tenha procurado antes nossos Canais de Atendimento e nos informe o número de protocolo.

ARSESP| 0800 72 70 167
ANEEL| 167

Agência Reguladora de Saneamento e Energia do Estado de São Paulo,
 Agência Nacional de Energia Elétrica (Ligação gratuita de telefones fixos e móveis).

Acesse: www.facebook.com/EnelBrasil

Endereço para devolução - uso exclusivo dos Correios

Eletropaulo Metropolitana Eletricidade de São Paulo S. A.
 Av. das Nações Unidas, 14401 - Conjuntos 1 ao 4, 17º ao 23º andar, Torre B1 -
 Vila Gertrudes, São Paulo/SP - Cep 04794-000

Responsável pela Iluminação Pública em sua rua/região.

PREFEITURA DO MUNICÍPIO 0800 77 90 156

INFORMAÇÕES AOS CLIENTES

- Informações suplementares desta conta podem ser consultadas no site, na área reservada ao cliente;
- As condições gerais de fornecimento, tarifas, produtos, serviços prestados, tributos entre outras informações, podem ser consultadas no site e nos demais canais de atendimento;
- A falta de pagamento desta conta implicará a suspensão do fornecimento de energia a partir do 16º dia da notificação de débito. No caso de Tarifa Social de Baixa Renda, a suspensão do fornecimento deverá ocorrer com intervalo mínimo de 30 dias entre a data de vencimento e a efetiva suspensão.
- Contas pagas após o vencimento terão multa de 2%, juros mora de 0,033% ao dia e atualização financeira na próxima conta;
- TUSD: Tarifa de Uso do Sistema de Distribuição - TE: Tarifa de Energia;
- Informações sobre a contribuição para custeio do serviço de Iluminação Pública (CIP/COSIP) do seu Município, estão disponíveis no site da distribuidora, no campo "impostos e outros encargos";
- Você pode solicitar o cancelamento da cobrança de serviços de terceiros incluídos em sua conta, bem como a emissão de uma nova sem essa cobrança.

Antes de nos consultar sobre o valor da sua conta, anote a data e a posição dos ponteiros ou os números que aparecem no visor do seu medidor de energia.

Data / / Medidor Analógico

Medidor Numérico

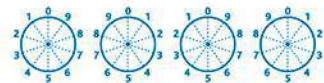

Receba sua conta via e-mail e contribua com o meio ambiente. Acesse o QRCode impresso nesta conta ou no nosso site.

- CLIENTE, PAGUE PREFERENCIALMENTE NOS CANAIS ELETRÔNICOS
- CADASTRE SUA FATURA EM DÉBITO AUTOMÁTICO UTILIZANDO O NÚMERO DA CONTA CONFORME EXIBIDO AO LADO
- CONTRIBUA COM O MEIO AMBIENTE, SEJA DIGITAL E SOLICITE O RECEBIMENTO DE SUA FATURA POR E-MAIL E ECONOMIZE PAPEL. ACESSE NOSSO APLICATIVO OU SITE WWW.ENEL.COM.BR

Orientações



Nº da Conta	Data da Emissão	Conta Referente à
517610995841	05 JAN 2022	JAN 2022
Nº da Instalação	VENCIMENTO	TOTAL A PAGAR (R\$)
20212259	23 FEV 2022	1.271,61
Nome do Cliente DRE - IPIRANGA		
Mensagem - ENCARGOS POR ATRASO SERÃO COBRADOS NA PRÓXIMA FATURA - APROVEITE OS BENEFÍCIOS DO DÉBITO AUTOMÁTICO		
Autenticação Mecânica		

Dados do Cliente/Unidade Consumidora	
Nº DA INSTALAÇÃO 20212259	Nº DO CLIENTE 10001626
CPF/CNPJ: 46.392.114/0003-97 INSC. EST: ISENTO	
DRE - IPIRANGA CEI VEREADOR JOSE DE MOURA R DONA ANA NERY 157 CEP: 03106-010 - SAO PAULO/SP	

Classificação da Unidade Consumidora		
Grupo B	Subgrupo B3	Classe PODER PÚBLICO
Subclasse PODER PÚBLICO MUNICIPAL		
Tipo de fornecimento Bifásico		Modalidade Tarifária Convencional

Dados da Conta	
VENCIMENTO 23 FEV 2022	TOTAL A PAGAR (R\$) 1.271,61
CONTA REFERENTE A JAN 2022	

Dados de Medição	
Nº do medidor	15574150
Leitura anterior 06 DEZ	687
Leitura atual 05 JAN	720
Próxima leitura 03 FEV	
Fator multiplicador	40,00000
Consumo do mês (kWh)	1.320,0
Número de dias	30

Histórico de Faturamento		
Mês/Ano	kWh	Dias
jan/22	1320	30
dez/21	1520	32
nov/21	1160	30
out/21	1400	32
set/21	1520	30
ago/21	4220	30
jul/21	50	31
jun/21	50	30
mai/21	720	29
abr/21	880	33
mar/21	920	29
fev/21	800	28
jan/21	760	30

Reservado ao Fisco DDA7.2048.178E.E4A3.C882.A1E1.EC4E.1756					
Data de emissão	Nº Nota fiscal	Série	Base de cálculo	Alíquota	ICMS
05 JAN 2022	376474597	B	1.230,79	18%	221,53
CFOP 5258: Venda de en. elétrica a não contribuinte					

Descrição de Faturamento		Bandeira(s) Tarifária(s) aplicada(s) no mês ESCASSEZ HÍDRICA					
CCI	DESCRIÇÃO	QTD kWh	TARIFA C/ICMS	BASE ICMS	ALIQ ICMS	ICMS	VALOR
0605	USO SIST. DISTR. (TUSD)	1.320,000	0,37453	494,38	18%	88,98	494,38
0601	ENERGIA (TE)	1.320,000	0,35046	462,61	18%	83,26	462,61
0698	ADIC. BANDEIRA TARIFÁRIA	0,000	0,00000	228,59	18%	41,14	228,59
0699	PIS/PASEP (0,66%)			8,08	18%	1,46	8,08
0699	COFINS (3,02%)			37,13	18%	6,69	37,13
0807	COSIP - SÃO PAULO - MUNICIPAL						40,82

Tarifas aplicadas (sem impostos)

CONVENCIONAL	0,30711 (TUSD)	0,28738 (TE)
--------------	----------------	--------------

Valor dos Tributos: R\$ 258,63

Mensagens

Cadastre sua conta em Débito Automático através do código 300000091480
 - Confira nova Insc. Estad.: 133.122.090.117 e novo endereço no site www.enel.com.br/pt-saopaulo/Para_Voce/novo-endereco-sp
 A Câmara de Regras Excepcionais para Gestão Hidroenergética (CREG) determinou que a partir de 01.09.21 passa a valer a Bandeira Escassez Hídrica, no valor de R\$ 0,14200 a cada quilowatt hora. Para clientes baixa renda a partir de 01.01.22 permanece a Bandeira Verde, onde não há cobrança de adicional.

Notificação/Reaviso de Contas Vencidas

Cadastre sua conta em débito automático. Utilize este código: 300000091480

Data de emissão	Conta referente a	Vencimento
05 JAN 2022	JAN 2022	23 FEV 2022

⚠ Informações Importantes
 - Segunda via de fatura

CONHEÇA NOSSOS CANAIS DE ATENDIMENTO

- Agência Virtual**
eneldistribuicaoosp.com.br Para solicitar ligação nova, religação de unidade cortada, segunda via de conta e outros serviços.
- SMS**
27373 Envie um SMS gratuito para 27373 com a palavra LUZ quando faltar energia, CONTA para segunda via e RELIGA para religação de energia. Sempre com o número da instalação junto.
- Atendimento de Emergência**
0800 72 72 196 Para comunicar casos de fio partido, poste abalroado, falta de energia ou problemas na rede de distribuição.
- Atendimento Comercial**
0800 72 72 120 Para solicitar ligação nova, religação de unidade cortada, segunda via de conta, fazer reclamações e outros serviços.
- Atendimento para Deficientes Auditivos**
24 horas
0800 77 28 626 Atendimento exclusivo para deficientes auditivos para informar eventos que necessitem de atendimento emergencial ou tirar dúvidas, fazer reclamações e solicitar serviços.
- Ouvidoria**
0800 72 73 110
(dias úteis das 8h às 18h). Para acionar a Ouvidoria é importante que você tenha procurado antes nossos Canais de Atendimento e nos informe o número de protocolo.

ARSESP | 0800 72 70 167 Agência Reguladora de Saneamento e Energia do Estado de São Paulo.
 ANEEL | 167 Agência Nacional de Energia Elétrica (Ligação gratuita de telefones fixos e móveis).

Acesse: www.facebook.com/EnelBrasil

Endereço para devolução - uso exclusivo dos Correios

Eletropaulo Metropolitana Eletricidade de São Paulo S. A.
 Av. das Nações Unidas, 14401 - Conjuntos 1 ao 4, 17º ao 23º andar, Torre B1 -
 Vila Gertrudes, São Paulo/SP - Cep 04794-000

Responsável pela Iluminação Pública em sua rua/região.

PREFEITURA DO MUNICÍPIO 0800 77 90 156

INFORMAÇÕES AOS CLIENTES

- Informações suplementares desta conta podem ser consultadas no site, na área reservada ao cliente;
- As condições gerais de fornecimento, tarifas, produtos, serviços prestados, tributos entre outras informações, podem ser consultadas no site e nos demais canais de atendimento;
- A falta de pagamento desta conta implicará a suspensão do fornecimento de energia a partir do 16º dia da notificação de débito. No caso de Tarifa Social de Baixa Renda, a suspensão do fornecimento deverá ocorrer com intervalo mínimo de 30 dias entre a data de vencimento e a efetiva suspensão.
- Contas pagas após o vencimento terão multa de 2%, juros mora de 0,033% ao dia e atualização financeira na próxima conta;
- TUSD: Tarifa de Uso do Sistema de Distribuição - TE: Tarifa de Energia;
- Informações sobre a contribuição para custeio do serviço de Iluminação Pública (CIP/COSIP) do seu Município, estão disponíveis no site da distribuidora, no campo "impostos e outros encargos";
- Você pode solicitar o cancelamento da cobrança de serviços de terceiros incluídos em sua conta, bem como a emissão de uma nova sem essa cobrança.

Antes de nos consultar sobre o valor da sua conta, anote a data e a posição dos ponteiros ou os números que aparecem no visor do seu medidor de energia.

Data / / Medidor Analógico



Medidor Numérico



Receba sua conta via e-mail e contribua com o meio ambiente. Acesse o QRCode impresso nesta conta ou no nosso site.

- CLIENTE, PAGUE PREFERENCIALMENTE NOS CANAIS ELETRÔNICOS
- CADASTRE SUA FATURA EM DÉBITO AUTOMÁTICO UTILIZANDO O NUMERO DA CONTA CONFORME EXIBIDO AO LADO
- CONTRIBUA COM O MEIO AMBIENTE, SEJA DIGITAL E SOLICITE O RECEBIMENTO DE SUA FATURA POR E-MAIL E ECONOMIZE PAPEL. ACESSE NOSSO APLICATIVO OU SITE WWW.ENEL.COM.BR

Orientações



Nº da Conta	Data da Emissão	Conta Referente à
517610995841	05 JAN 2022	JAN 2022
Nº da Instalação	VENCIMENTO	TOTAL A PAGAR (R\$)
20212259	23 FEV 2022	1.271,61
Nome do Cliente DRE - IPIRANGA		
Mensagem - ENCARGOS POR ATRASO SERÃO COBRADOS NA PRÓXIMA FATURA - APROVEITE OS BENEFÍCIOS DO DÉBITO AUTOMÁTICO		
Autenticação Mecânica		

Dados do Cliente/Unidade Consumidora	
Nº DA INSTALAÇÃO 202252649	Nº DO CLIENTE 10001626
CPF/CNPJ: 46.392.114/0003-97 INSC. EST:	
DRE - IPIRANGA DRE IPIRANGA R LUIGI ALAMANNI 25 ESC CEP: 04240-020 - SAO PAULO/SP	

Classificação da Unidade Consumidora		
Grupo B	Subgrupo B3	Classe PODER PÚBLICO
Subclasse PODER PÚBLICO MUNICIPAL		
Tipo de fornecimento Trifásico		Modalidade Tarifária Convencional

Dados da Conta	
VENCIMENTO 23 FEV 2022	TOTAL A PAGAR (R\$) 3.696,05
CONTA REFERENTE A JAN 2022	

Dados de Medição	
Nº do medidor	14524266
Leitura anterior 28 DEZ	5.730
Leitura atual 28 JAN	5.779
Próxima leitura 25 FEV	
Fator multiplicador	80,00000
Consumo do mês (kWh)	3.920,0
Número de dias	31

Histórico de Faturamento		
Mês/Ano	kWh	Dias
jan/22	3920	31
dez/21	3440	31
nov/21	3920	29
out/21	4480	31
set/21	4720	32
ago/21	4460	29
jul/21	5360	31
jun/21	3440	31
mai/21	7600	30
abr/21	100	30
mar/21	3600	31
fev/21	3760	29
jan/21	3920	30

Reservado ao Fisco BBCC.1819.86CD.0882.B7B6.21B7.293F.B8AC					
Data de emissão	Nº Nota fiscal	Série	Base de cálculo	Aliquota	ICMS
29 JAN 2022	383424116	B	3.655,23	18%	657,93
CFOP 5258: Venda de en. elétrica a não contribuinte					

Descrição de Faturamento		Bandeira(s) Tarifária(s) aplicada(s) no mês ESCASSEZ HÍDRICA				
CCI	DESCRIÇÃO	QTD kWh	TARIFA C/ICMS	BASE ICMS	ALIQ ICMS	ICMS VALOR
0605	USO SIST. DISTR. (TUSD)	3.920,000	0,37453	1.468,14	18%	264,26
0601	ENERGIA (TE)	3.920,000	0,35046	1.373,81	18%	247,29
0698	ADIC. BANDEIRA TARIFÁRIA	0,000	0,00000	678,83	18%	122,18
0699	PIS/PASEP (0,66%)			24,08	18%	4,34
0699	COFINS (3,02%)			110,37	18%	19,86
0807	COSIP - SÃO PAULO - MUNICIPAL					40,82

Tarifas aplicadas (sem impostos)

CONVENCIONAL	0,30711 (TUSD)	0,28738 (TE)
--------------	----------------	--------------

Valor dos Tributos: R\$ 768,20

Mensagens

Cadastre sua conta em Débito Automático através do código 300007321057
 Não constam débitos relativos às faturas vencidas no ano de 2021 e anos anteriores. Excluem-se desta declaração os valores eventualmente não faturados em razão de irregularidades constatadas posteriormente. Esta declaração substitui as quitações dos faturamentos mensais do ano de referência e anos anteriores.
 - Confira nova Insc. Estad.: 133.122.090.117 e novo endereço no site www.enel.com.br/pt-saopaulo/Para_Voce/novo-endereco-sp
 A Câmara de Regras Excepcionais para Gestão Hidroenergética (CREG) determinou que a partir de 01.09.21 passa a valer a Bandeira Escassez Hídrica, no valor de R\$ 0,14200 a cada quilowatt hora. Para clientes baixa renda a partir de 01.01.22 permanece a Bandeira Verde, onde não há cobrança de adicional.

Notificação/Reaviso de Contas Vencidas

Cadastre sua conta em débito automático. Utilize este código: 300007321057

Data de emissão	Conta referente a	Vencimento
29 JAN 2022	JAN 2022	23 FEV 2022

⚠️ Informações Importantes
 - Segunda via de fatura

CONHEÇA NOSSOS CANAIS DE ATENDIMENTO

- Agência Virtual**
eneldistribuicaoosp.com.br Para solicitar ligação nova, religação de unidade cortada, segunda via de conta e outros serviços.
- SMS**
 27373 Envie um SMS gratuito para 27373 com a palavra LUZ quando faltar energia, CONTA para segunda via e RELIGA para religação de energia. Sempre com o número da instalação junto.
- Atendimento de Emergência**
 0800 72 72 196 Para comunicar casos de fio partido, poste abalroado, falta de energia ou problemas na rede de distribuição.
- Atendimento Comercial**
 0800 72 72 120 Para solicitar ligação nova, religação de unidade cortada, segunda via de conta, fazer reclamações e outros serviços.
- Atendimento para Deficientes Auditivos**
 24 horas
 0800 77 28 626 Atendimento exclusivo para deficientes auditivos para informar eventos que necessitem de atendimento emergencial ou tirar dúvidas, fazer reclamações e solicitar serviços.
- Ouvidoria**
 0800 72 73 110 (dias úteis das 8h às 18h). Para acionar a Ouvidoria é importante que você tenha procurado antes nossos Canais de Atendimento e nos informe o número de protocolo.

ARSESP| 0800 72 70 167 Agência Reguladora de Saneamento e Energia do Estado de São Paulo.
 ANEEL| 167 Agência Nacional de Energia Elétrica (Ligação gratuita de telefones fixos e móveis).

Acesse: www.facebook.com/EnelBrasil

Endereço para devolução - uso exclusivo dos Correios

Eletropaulo Metropolitana Eletricidade de São Paulo S. A.
 Av. das Nações Unidas, 14401 - Conjuntos 1 ao 4, 17º ao 23º andar, Torre B1 -
 Vila Gertrudes, São Paulo/SP - Cep 04794-000

Responsável pela Iluminação Pública em sua rua/região.

PREFEITURA DO MUNICÍPIO 0800 77 90 156

INFORMAÇÕES AOS CLIENTES

- Informações suplementares desta conta podem ser consultadas no site, na área reservada ao cliente;
- As condições gerais de fornecimento, tarifas, produtos, serviços prestados, tributos entre outras informações, podem ser consultadas no site e nos demais canais de atendimento;
- A falta de pagamento desta conta implicará a suspensão do fornecimento de energia a partir do 16º dia da notificação de débito. No caso de Tarifa Social de Baixa Renda, a suspensão do fornecimento deverá ocorrer com intervalo mínimo de 30 dias entre a data de vencimento e a efetiva suspensão.
- Contas pagas após o vencimento terão multa de 2%, juros mora de 0,033% ao dia e atualização financeira na próxima conta;
- TUSD: Tarifa de Uso do Sistema de Distribuição - TE: Tarifa de Energia;
- Informações sobre a contribuição para custeio do serviço de Iluminação Pública (CIP/COSIP) do seu Município, estão disponíveis no site da distribuidora, no campo "impostos e outros encargos";
- Você pode solicitar o cancelamento da cobrança de serviços de terceiros incluídos em sua conta, bem como a emissão de uma nova sem essa cobrança.

Antes de nos consultar sobre o valor da sua conta, anote a data e a posição dos ponteiros ou os números que aparecem no visor do seu medidor de energia.

Data / / Medidor Analógico



Medidor Numérico



Receba sua conta via e-mail e contribua com o meio ambiente. Acesse o QRCode impresso nesta conta ou no nosso site.

- CLIENTE, PAGUE PREFERENCIALMENTE NOS CANAIS ELETRÔNICOS
- CADASTRE SUA FATURA EM DÉBITO AUTOMÁTICO UTILIZANDO O NUMERO DA CONTA CONFORME EXIBIDO AO LADO
- CONTRIBUA COM O MEIO AMBIENTE, SEJA DIGITAL E SOLICITE O RECEBIMENTO DE SUA FATURA POR E-MAIL E ECONOMIZE PAPEL. ACESSE NOSSO APLICATIVO OU SITE WWW.ENEL.COM.BR

Orientações



Nº da Conta	Data da Emissão	Conta Referente à
589805543374	29 JAN 2022	JAN 2022
Nº da Instalação	VENCIMENTO	TOTAL A PAGAR (R\$)
202252649	23 FEV 2022	3.696,05
Nome do Cliente DRE - IPIRANGA		
Mensagem - ENCARGOS POR ATRASO SERÃO COBRADOS NA PRÓXIMA FATURA - APROVEITE OS BENEFÍCIOS DO DÉBITO AUTOMÁTICO		
Autenticação Mecânica		

Dados do Cliente/Unidade Consumidora	
Nº DA INSTALAÇÃO 202252650	Nº DO CLIENTE 10001626
CPF/CNPJ: 46.392.114/0003-97 INSC. EST:	
DRE - IPIRANGA DRE IPIRANGA R LUIGI ALAMANNI 25 TOR CEP: 04240-020 - SAO PAULO/SP	

Dados da Conta	
VENCIMENTO 23 FEV 2022	TOTAL A PAGAR (R\$) 5.710,19
CONTA REFERENTE A JAN 2022	

Histórico de Faturamento		
Mês/Ano	kWh	Dias
jan/22	6080	31
dez/21	5600	31
nov/21	6080	29
out/21	6640	31
set/21	7280	32
ago/21	6460	29
jul/21	7280	31
jun/21	6000	31
mai/21	10480	30
abr/21	100	30
mar/21	6720	31
fev/21	6720	29
jan/21	6880	30

Classificação da Unidade Consumidora		
Grupo B	Subgrupo B3	Classe PODER PÚBLICO
Subclasse PODER PÚBLICO MUNICIPAL		
Tipo de fornecimento Trifásico		Modalidade Tarifária Convencional

Dados de Medição	
Nº do medidor	14430945
Leitura anterior 28 DEZ	7.890
Leitura atual 28 JAN	7.966
Próxima leitura 25 FEV	
Fator multiplicador	80,00000
Consumo do mês (kWh)	6.080,0
Número de dias	31

Reservado ao Fisco 8999.10F3.C1ED.8CE8.E76C.649E.FB9F.0F5A					
Data de emissão	Nº Nota fiscal	Série	Base de cálculo	Aliquota	ICMS
29 JAN 2022	383424117	B	5.669,37	18%	1.020,47
CFOP 5258: Venda de en. elétrica a não contribuinte					

Descrição de Faturamento		Bandeira(s) Tarifária(s) aplicada(s) no mês ESCASSEZ HÍDRICA				
CCI	DESCRIÇÃO	QTD kWh	TARIFA C/ICMS	BASE ICMS	ALIQ ICMS	ICMS VALOR
0605	USO SIST. DISTR. (TUSD)	6.080,000	0,37452	2.277,10	18%	409,87
0601	ENERGIA (TE)	6.080,000	0,35046	2.130,82	18%	383,54
0698	ADIC. BANDEIRA TARIFÁRIA	0,000	0,00000	1.052,88	18%	189,51
0699	PIS/PASEP (0,66%)			37,38	18%	6,74
0699	COFINS (3,02%)			171,19	18%	30,81
0807	COSIP - SÃO PAULO - MUNICIPAL					40,82

Tarifas aplicadas (sem impostos)

CONVENCIONAL	0,30711 (TUSD)	0,28738 (TE)
--------------	----------------	--------------

Valor dos Tributos: R\$ 1.191,52

Mensagens

Cadastre sua conta em Débito Automático através do código 300007321065
 Não constam débitos relativos às faturas vencidas no ano de 2021 e anos anteriores. Excluem-se desta declaração os valores eventualmente não faturados em razão de irregularidades constatadas posteriormente. Esta declaração substitui as quitações dos faturamentos mensais do ano de referência e anos anteriores.
 - Confira nova Insc. Estad.: 133.122.090.117 e novo endereço no site www.enel.com.br/pt-saopaulo/Para_Voce/novo-endereco-sp
 A Câmara de Regras Excepcionais para Gestão Hidroenergética (CREG) determinou que a partir de 01.09.21 passa a valer a Bandeira Escassez Hídrica, no valor de R\$ 0,14200 a cada quilowatt hora. Para clientes baixa renda a partir de 01.01.22 permanece a Bandeira Verde, onde não há cobrança de adicional.

Notificação/Reaviso de Contas Vencidas

Cadastre sua conta em débito automático. Utilize este código: 300007321065

Data de emissão	Conta referente a	Vencimento
29 JAN 2022	JAN 2022	23 FEV 2022

⚠️ Informações Importantes

- Segunda via de fatura

CONHEÇA NOSSOS CANAIS DE ATENDIMENTO

- Agência Virtual**
eneldistribuicaosp.com.br
Para solicitar ligação nova, religação de unidade cortada, segunda via de conta e outros serviços.
- SMS**
27373
Envie um SMS gratuito para 27373 com a palavra LUZ quando faltar energia, CONTA para segunda via e RELIGA para religação de energia. Sempre com o número da instalação junto.
- Atendimento de Emergência**
0800 72 72 196
Para comunicar casos de fio partido, poste abalroado, falta de energia ou problemas na rede de distribuição.
- Atendimento Comercial**
0800 72 72 120
Para solicitar ligação nova, religação de unidade cortada, segunda via de conta, fazer reclamações e outros serviços.
- Atendimento para Deficientes Auditivos**
24 horas
0800 77 28 626
Atendimento exclusivo para deficientes auditivos para informar eventos que necessitem de atendimento emergencial ou tirar dúvidas, fazer reclamações e solicitar serviços.
- Ouvidoria**
0800 72 73 110
(dias úteis das 8h às 18h).
Para acionar a Ouvidoria é importante que você tenha procurado antes nossos Canais de Atendimento e nos informe o número de protocolo.

ARSESP| 0800 72 70 167
ANEEL| 167

Agência Reguladora de Saneamento e Energia do Estado de São Paulo,
 Agência Nacional de Energia Elétrica (Ligação gratuita de telefones fixos e móveis).

Acesse: www.facebook.com/EnelBrasil

Endereço para devolução - uso exclusivo dos Correios

Eletropaulo Metropolitana Eletricidade de São Paulo S. A.
 Av. das Nações Unidas, 14401 - Conjuntos 1 ao 4, 17º ao 23º andar, Torre B1 -
 Vila Gertrudes, São Paulo/SP - Cep 04794-000

Responsável pela Iluminação Pública em sua rua/região.

PREFEITURA DO MUNICÍPIO 0800 77 90 156

INFORMAÇÕES AOS CLIENTES

- Informações suplementares desta conta podem ser consultadas no site, na área reservada ao cliente;
- As condições gerais de fornecimento, tarifas, produtos, serviços prestados, tributos entre outras informações, podem ser consultadas no site e nos demais canais de atendimento;
- A falta de pagamento desta conta implicará a suspensão do fornecimento de energia a partir do 16º dia da notificação de débito. No caso de Tarifa Social de Baixa Renda, a suspensão do fornecimento deverá ocorrer com intervalo mínimo de 30 dias entre a data de vencimento e a efetiva suspensão.
- Contas pagas após o vencimento terão multa de 2%, juros mora de 0,033% ao dia e atualização financeira na próxima conta;
- TUSD: Tarifa de Uso do Sistema de Distribuição - TE: Tarifa de Energia;
- Informações sobre a contribuição para custeio do serviço de Iluminação Pública (CIP/COSIP) do seu Município, estão disponíveis no site da distribuidora, no campo "impostos e outros encargos";
- Você pode solicitar o cancelamento da cobrança de serviços de terceiros incluídos em sua conta, bem como a emissão de uma nova sem essa cobrança.

Antes de nos consultar sobre o valor da sua conta, anote a data e a posição dos ponteiros ou os números que aparecem no visor do seu medidor de energia.

Data / / Medidor Analógico

Medidor Numérico

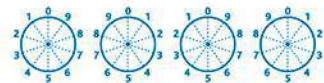

Receba sua conta via e-mail e contribua com o meio ambiente. Acesse o QRCode impresso nesta conta ou no nosso site.

- CLIENTE, PAGUE PREFERENCIALMENTE NOS CANAIS ELETRÔNICOS
 - CADASTRE SUA FATURA EM DÉBITO AUTOMÁTICO UTILIZANDO O NUMERO DA CONTA CONFORME EXIBIDO AO LADO
 - CONTRIBUA COM O MEIO AMBIENTE, SEJA DIGITAL E SOLICITE O RECEBIMENTO DE SUA FATURA POR E-MAIL E ECONOMIZE PAPEL. ACESSE NOSSO APLICATIVO OU SITE WWW.ENEL.COM.BR

Orientações



Nº da Conta	Data da Emissão	Conta Referente à
589805543375	29 JAN 2022	JAN 2022
Nº da Instalação	VENCIMENTO	TOTAL A PAGAR (R\$)
202252650	23 FEV 2022	5.710,19
Nome do Cliente DRE - IPIRANGA		
Mensagem - ENCARGOS POR ATRASO SERÃO COBRADOS NA PRÓXIMA FATURA - APROVEITE OS BENEFÍCIOS DO DÉBITO AUTOMÁTICO		
Autenticação Mecânica		

Dados do Cliente/Unidade Consumidora	
Nº DA INSTALAÇÃO 20309091	Nº DO CLIENTE 10001626
CPF/CNPJ: 46.392.114/0003-97 INSC. EST:	
DRE - IPIRANGA CRECHE JD. GUAIRACAS VP R JACITARA TIPITI 217 A CEP: 03244-090 - SAO PAULO/SP	

Dados da Conta	
VENCIMENTO 23 FEV 2022	TOTAL A PAGAR (R\$) 1.602,19
CONTA REFERENTE A JAN 2022	

Histórico de Faturamento		
Mês/Ano	kWh	Dias
jan/22	1675	32
dez/21	1797	30
nov/21	1483	30
out/21	1991	32
set/21	1886	30
ago/21	2470	32
jul/21	1342	30
jun/21	1363	29
mai/21	3601	29
abr/21	100	33
mar/21	1335	29
fev/21	1342	28
jan/21	1383	32

Classificação da Unidade Consumidora		
Grupo B	Subgrupo B3	Classe PODER PÚBLICO
Subclasse PODER PÚBLICO MUNICIPAL		
Tipo de fornecimento Trifásico		Modalidade Tarifária Convencional

Dados de Medição	
Nº do medidor	12432031
Leitura anterior 03 DEZ	31.124.000
Leitura atual 04 JAN	Não Executada
Próxima leitura 02 FEV	
Fator multiplicador	0,00800
Consumo do mês (kWh)	1.674,5
Número de dias	32

Reservado ao Fisco 25D6.613C.927C.5748.734A.2033.A897.9948					
Data de emissão	Nº Nota fiscal	Série	Base de cálculo	Alíquota	ICMS
04 JAN 2022	376085687	B	1.561,37	18%	281,03
CFOP 5258: Venda de en. elétrica a não contribuinte					

Descrição de Faturamento		Bandeira(s) Tarifária(s) aplicada(s) no mês ESCASSEZ HÍDRICA					
CCI	DESCRIÇÃO	QTD kWh	TARIFA C/ICMS	BASE ICMS	ALIQ ICMS	ICMS	VALOR
0605	USO SIST. DISTR. (TUSD)	1.674,536	0,37452	627,15	18%	112,88	627,15
0601	ENERGIA (TE)	1.674,536	0,35046	586,85	18%	105,63	586,85
0698	ADIC. BANDEIRA TARIFÁRIA	0,000	0,00000	289,98	18%	52,20	289,98
0699	PIS/PASEP (0,66%)			10,27	18%	1,84	10,27
0699	COFINS (3,02%)			47,12	18%	8,48	47,12
0807	COSIP - SÃO PAULO - MUNICIPAL						40,82

Tarifas aplicadas (sem impostos)

CONVENCIONAL	0,30711 (TUSD)	0,28738 (TE)
--------------	----------------	--------------

Valor dos Tributos: R\$ 328,11

Mensagens

Cadastre sua conta em Débito Automático através do código 300000085200
 - Confira nova Insc. Estad.: 133.122.090.117 e novo endereço no site www.enel.com.br/pt-saopaulo/Para_Voce/novo-endereco-sp
 Por impedimento de acesso ao medidor para tomada de leitura, os consumos considerados nesta fatura foram calculados pela média aritmética dos últimos 12 faturamentos. Eventuais correções serão realizadas até o segundo faturamento subsequente à regularização da condição da leitura. Ressaltando que é necessária a garantia de livre acesso ao medidor sob risco de suspensão do fornecimento (REN ANEEL 414/10 art. 87, §1º).
 A Câmara de Regras Excepcionais para Gestão Hidroenergética (CREG) determinou que a partir de 01.09.21 passa a valer a Bandeira Escassez Hídrica, no valor de R\$ 0,14200 a cada quilowatt hora. Para clientes baixa renda a partir de 01.01.22 permanece a Bandeira Verde, onde não há cobrança de adicional.

Notificação/Reaviso de Contas Vencidas

Cadastre sua conta em débito automático. Utilize este código: 300000085200

Data de emissão	Conta referente a	Vencimento
04 JAN 2022	JAN 2022	23 FEV 2022

⚠ Informações Importantes
 - Segunda via de fatura

CONHEÇA NOSSOS CANAIS DE ATENDIMENTO

- Agência Virtual**
eneldistribuicaosp.com.br Para solicitar ligação nova, religação de unidade cortada, segunda via de conta e outros serviços.
- SMS**
27373 Envie um SMS gratuito para 27373 com a palavra LUZ quando faltar energia, CONTA para segunda via e RELIGA para religação de energia. Sempre com o número da instalação junto.
- Atendimento de Emergência**
0800 72 72 196 Para comunicar casos de fio partido, poste abalroado, falta de energia ou problemas na rede de distribuição.
- Atendimento Comercial**
0800 72 72 120 Para solicitar ligação nova, religação de unidade cortada, segunda via de conta, fazer reclamações e outros serviços.
- Atendimento para Deficientes Auditivos**
24 horas
0800 77 28 626 Atendimento exclusivo para deficientes auditivos para informar eventos que necessitem de atendimento emergencial ou tirar dúvidas, fazer reclamações e solicitar serviços.
- Ouvidoria**
0800 72 73 110
(dias úteis das 8h às 18h). Para acionar a Ouvidoria é importante que você tenha procurado antes nossos Canais de Atendimento e nos informe o número de protocolo.

ARSESP | 0800 72 70 167 Agência Reguladora de Saneamento e Energia do Estado de São Paulo.
 ANEEL | 167 Agência Nacional de Energia Elétrica (Ligação gratuita de telefones fixos e móveis).

Acesse: www.facebook.com/EnelBrasil

Endereço para devolução - uso exclusivo dos Correios

Eletropaulo Metropolitana Eletricidade de São Paulo S. A.
 Av. das Nações Unidas, 14401 - Conjuntos 1 ao 4, 17º ao 23º andar, Torre B1 -
 Vila Gertrudes, São Paulo/SP - Cep 04794-000

Responsável pela Iluminação Pública em sua rua/região.

PREFEITURA DO MUNICÍPIO 0800 77 90 156

INFORMAÇÕES AOS CLIENTES

- Informações suplementares desta conta podem ser consultadas no site, na área reservada ao cliente;
- As condições gerais de fornecimento, tarifas, produtos, serviços prestados, tributos entre outras informações, podem ser consultadas no site e nos demais canais de atendimento;
- A falta de pagamento desta conta implicará a suspensão do fornecimento de energia a partir do 16º dia da notificação de débito. No caso de Tarifa Social de Baixa Renda, a suspensão do fornecimento deverá ocorrer com intervalo mínimo de 30 dias entre a data de vencimento e a efetiva suspensão.
- Contas pagas após o vencimento terão multa de 2%, juros mora de 0,033% ao dia e atualização financeira na próxima conta;
- TUSD: Tarifa de Uso do Sistema de Distribuição - TE: Tarifa de Energia;
- Informações sobre a contribuição para custeio do serviço de Iluminação Pública (CIP/COSIP) do seu Município, estão disponíveis no site da distribuidora, no campo "impostos e outros encargos";
- Você pode solicitar o cancelamento da cobrança de serviços de terceiros incluídos em sua conta, bem como a emissão de uma nova sem essa cobrança.

Antes de nos consultar sobre o valor da sua conta, anote a data e a posição dos ponteiros ou os números que aparecem no visor do seu medidor de energia.

Data / / Medidor Analógico



Receba sua conta via e-mail e contribua com o meio ambiente. Acesse o QRCode impresso nesta conta ou no nosso site.

- CLIENTE, PAGUE PREFERENCIALMENTE NOS CANAIS ELETRÔNICOS
- CADASTRE SUA FATURA EM DÉBITO AUTOMÁTICO UTILIZANDO O NUMERO DA CONTA CONFORME EXIBIDO AO LADO
- CONTRIBUA COM O MEIO AMBIENTE, SEJA DIGITAL E SOLICITE O RECEBIMENTO DE SUA FATURA POR E-MAIL E ECONOMIZE PAPEL. ACESSE NOSSO APLICATIVO OU SITE WWW.ENEL.COM.BR

Orientações



Nº da Conta	Data da Emissão	Conta Referente à
519510541863	04 JAN 2022	JAN 2022
Nº da Instalação	VENCIMENTO	TOTAL A PAGAR (R\$)
20309091	23 FEV 2022	1.602,19
Nome do Cliente DRE - IPIRANGA		
Mensagem - ENCARGOS POR ATRASO SERÃO COBRADOS NA PRÓXIMA FATURA - APROVEITE OS BENEFÍCIOS DO DÉBITO AUTOMÁTICO		
Autenticação Mecânica		

Dados do Cliente/Unidade Consumidora	
Nº DA INSTALAÇÃO 20320922	Nº DO CLIENTE 10001626
CPF/CNPJ: 46.392.114/0003-97 INSC. EST:	
DRE - IPIRANGA EMEF CAMPOS SALLES PRES EST DAS LAGRIMAS 2385 CEP: 04232-000 - SAO PAULO/SP	

Classificação da Unidade Consumidora		
Grupo B	Subgrupo B3	Classe PODER PÚBLICO
Subclasse PODER PÚBLICO MUNICIPAL		
Tipo de fornecimento Trifásico		Modalidade Tarifária Convencional

Dados da Conta	
VENCIMENTO 23 FEV 2022	TOTAL A PAGAR (R\$) 174,09
CONTA REFERENTE A JAN 2022	

Dados de Medição	
Nº do medidor	12440050
Leitura anterior 02 DEZ	22.389.400
Leitura atual 03 JAN	22.398.338
Próxima leitura 01 FEV	
Fator multiplicador	0,01600
Consumo do mês (kWh)	143,0
Número de dias	32

Histórico de Faturamento		
Mês/Ano	kWh	Dias
jan/22	143	32
dez/21	150	31
nov/21	137	31
out/21	158	30
set/21	173	30
ago/21	244	32
jul/21	100	30
jun/21	146	29
mai/21	147	32
abr/21	145	30
mar/21	134	29
fev/21	117	28
jan/21	139	32

Reservado ao Fisco E887.C638.D71E.E31E.5989.B519.054F.F424					
Data de emissão	Nº Nota fiscal	Série	Base de cálculo	Alíquota	ICMS
07 JAN 2022	377316314	B	133,27	18%	23,98
CFOP 5258: Venda de en. elétrica a não contribuinte					

Descrição de Faturamento		Bandeira(s) Tarifária(s) aplicada(s) no mês ESCASSEZ HÍDRICA					
CCI	DESCRIÇÃO	QTD kWh	TARIFA C/ICMS	BASE ICMS	ALIQ ICMS	ICMS	VALOR
0605	USO SIST. DISTR. (TUSD)	143,008	0,37446	53,55	18%	9,64	53,55
0601	ENERGIA (TE)	143,008	0,35040	50,11	18%	9,02	50,11
0698	ADIC. BANDEIRA TARIFÁRIA	0,000	0,00000	24,77	18%	4,45	24,77
0699	PIS/PASEP (0,66%)			0,85	18%	0,15	0,85
0699	COFINS (3,02%)			3,99	18%	0,72	3,99
0807	COSIP - SÃO PAULO - MUNICIPAL						40,82

Tarifas aplicadas (sem impostos)

CONVENCIONAL	0,30711 (TUSD)	0,28738 (TE)
--------------	----------------	--------------

Valor dos Tributos: R\$ 27,97

Mensagens

Cadastre sua conta em Débito Automático através do código 300000038856
 - Confira nova Insc. Estad.: 133.122.090.117 e novo endereço no site www.enel.com.br/pt-saopaulo/Para_Voce/novo-endereco-sp
 A Câmara de Regras Excepcionais para Gestão Hidroenergética (CREG) determinou que a partir de 01.09.21 passa a valer a Bandeira Escassez Hídrica, no valor de R\$ 0,14200 a cada quilowatt hora. Para clientes baixa renda a partir de 01.01.22 permanece a Bandeira Verde, onde não há cobrança de adicional.

Notificação/Reaviso de Contas Vencidas

Cadastre sua conta em débito automático. Utilize este código: 300000038856

Dados do Cliente/Unidade Consumidora	
Nº DA INSTALAÇÃO 73316547	Nº DO CLIENTE 10001626
CPF/CNPJ: 46.392.114/0003-97 INSC. EST:	
DRE - IPIRANGA CEIJA - NAE 01 R FRANCOIS BUNEL 250 CEP: 04194-160 - SAO PAULO/SP	

Classificação da Unidade Consumidora		
Grupo B	Subgrupo B3	Classe PODER PÚBLICO
Subclasse PODER PÚBLICO MUNICIPAL		
Tipo de fornecimento Trifásico		Modalidade Tarifária Convencional

Dados da Conta	
VENCIMENTO 23 FEV 2022	TOTAL A PAGAR (R\$) 828,82
CONTA REFERENTE A JAN 2022	

Dados de Medição	
Nº do medidor	13002433
Leitura anterior 15 DEZ	27.737.900
Leitura atual 14 JAN	27.838.700
Próxima leitura 11 FEV	
Fator multiplicador	0,00800
Consumo do mês (kWh)	806,4
Número de dias	30

Histórico de Faturamento		
Mês/Ano	kWh	Dias
jan/22	806	30
dez/21	1735	33
nov/21	940	27
out/21	1108	31
set/21	1357	33
ago/21	11944	29
jul/21	0	30
jun/21	100	32
mai/21	100	30
abr/21	100	30
mar/21	100	32
fev/21	100	28
jan/21	100	30

Reservado ao Fisco 0065.033F.0C3E.804B.3127.1611.185A.60BC					
Data de emissão	Nº Nota fiscal	Série	Base de cálculo	Alíquota	ICMS
14 JAN 2022	379310098	B	751,87	18%	135,33
CFOP 5258: Venda de en. elétrica a não contribuinte					

Descrição de Faturamento		Bandeira(s) Tarifária(s) aplicada(s) no mês ESCASSEZ HÍDRICA					
CCI	DESCRIÇÃO	QTD kWh	TARIFA C/ICMS	BASE ICMS	ALIQ ICMS	ICMS	VALOR
0605	USO SIST. DISTR. (TUSD)	806,400	0,37452	302,01	18%	54,36	302,01
0601	ENERGIA (TE)	806,400	0,35047	282,62	18%	50,87	282,62
0698	ADIC. BANDEIRA TARIFÁRIA	0,000	0,00000	139,64	18%	25,14	139,64
0699	PIS/PASEP (0,66%)			4,93	18%	0,89	4,93
0699	COFINS (3,02%)			22,67	18%	4,07	22,67
0806	PC.5/36-FATURA-08/2021-ART.113 REN 414						36,13
0807	COSIP - SÃO PAULO - MUNICIPAL						40,82

Tarifas aplicadas (sem impostos)

CONVENCIONAL	0,30711 (TUSD)	0,28738 (TE)
--------------	----------------	--------------

Valor dos Tributos: R\$ 157,98

Mensagens

Cadastre sua conta em Débito Automático através do código 300000100640
 - Confira nova Insc. Estad.: 133.122.090.117 e novo endereço no site www.enel.com.br/pt-saopaulo/Para_Voce/novo-endereco-sp
 A Câmara de Regras Excepcionais para Gestão Hidroenergética (CREG) determinou que a partir de 01.09.21 passa a valer a Bandeira Escassez Hídrica, no valor de R\$ 0,14200 a cada quilowatt hora. Para clientes baixa renda a partir de 01.01.22 permanece a Bandeira Verde, onde não há cobrança de adicional.

Notificação/Reaviso de Contas Vencidas

Cadastre sua conta em débito automático. Utilize este código: 300000100640

Dados do Cliente/Unidade Consumidora	
Nº DA INSTALAÇÃO 20217790	Nº DO CLIENTE 10001626
CPF/CNPJ: 46.392.114/0003-97 INSC. EST: ISENTO	
DRE - IPIRANGA EMEE HELEN KELLER - RESID R AMETISTA 61 CEP: 04109-010 - SAO PAULO/SP	

Dados da Conta	
VENCIMENTO 23 FEV 2022	TOTAL A PAGAR (R\$) 205,79
CONTA REFERENTE A JAN 2022	
Dados de Medição	
Nº do medidor 1653728	
Leitura anterior 18 DEZ	Não Executada
Leitura atual 19 JAN	Não Executada
Próxima leitura 16 FEV	
Fator multiplicador 1,00000	
Consumo do mês (kWh) 177,0	
Número de dias 32	

Histórico de Faturamento	
Mês/Ano	kWh Dias
jan/22	177 32
dez/21	173 30
nov/21	30 29
out/21	30 30
set/21	30 33
ago/21	30 29
jul/21	30 32
jun/21	30 30
mai/21	237 32
abr/21	224 30
mar/21	213 28
fev/21	1156 31
jan/21	119 31

Classificação da Unidade Consumidora		
Grupo B	Subgrupo B3	Classe PODER PÚBLICO
Subclasse PODER PÚBLICO MUNICIPAL		
Tipo de fornecimento Monofásico		Modalidade Tarifária Convencional

Reservado ao Fisco F45E.7F30.D3D7.6A96.F32E.1290.ED1C.BD78					
Data de emissão	Nº Nota fiscal	Série	Base de cálculo	Alíquota	ICMS
19 JAN 2022	380507860	B	164,97	18%	29,68
CFOP 5258: Venda de en. elétrica a não contribuinte					

Descrição de Faturamento		Bandeira(s) Tarifária(s) aplicada(s) no mês ESCASSEZ HÍDRICA					
CCI	DESCRIÇÃO	QTD kWh	TARIFA C/ICMS	BASE ICMS	ALIQ ICMS	ICMS	VALOR
0605	USO SIST. DISTR. (TUSD)	177,000	0,37446	66,28	18%	11,93	66,28
0601	ENERGIA (TE)	177,000	0,35045	62,03	18%	11,16	62,03
0698	ADIC. BANDEIRA TARIFÁRIA	0,000	0,00000	30,65	18%	5,51	30,65
0699	PIS/PASEP (0,66%)			1,06	18%	0,19	1,06
0699	COFINS (3,02%)			4,95	18%	0,89	4,95
0807	COSIP - SÃO PAULO - MUNICIPAL						40,82

Tarifas aplicadas (sem impostos)

CONVENCIONAL	0,30711 (TUSD)	0,28738 (TE)
--------------	----------------	--------------

Valor dos Tributos: R\$ 34,63

Mensagens

Cadastre sua conta em Débito Automático através do código 300000035270
 Não constam débitos relativos às faturas vencidas no ano de 2021 e anos anteriores. Excluem-se desta declaração os valores eventualmente não faturados em razão de irregularidades constatadas posteriormente. Esta declaração substitui as quitações dos faturamentos mensais do ano de referência e anos anteriores.
 - Confira nova Insc. Estad.: 133.122.090.117 e novo endereço no site www.enel.com.br/pt-saopaulo/Para_Voce/novo-endereco-sp
 Por impedimento de acesso ao medidor para tomada de leitura, os consumos considerados nesta fatura foram calculados pela média aritmética dos últimos 12 faturamentos. Eventuais correções serão realizadas até o segundo faturamento subsequente à regularização da condição da leitura. Ressaltando que é necessária a garantia de livre acesso ao medidor sob risco de suspensão do fornecimento (REN ANEEL 414/10 art. 87, §1º).

Notificação/Reaviso de Contas Vencidas

Cadastre sua conta em débito automático. Utilize este código: 300000035270

Dados do Cliente/Unidade Consumidora	
Nº DA INSTALAÇÃO 20251297	Nº DO CLIENTE 10001626
CPF/CNPJ: 46.392.114/0003-97 INSC. EST:	
DRE - IPIRANGA EMEF IRINEU MARINHO R JACARAÍPE 478 CEP: 03152-150 - SAO PAULO/SP	

Dados da Conta	
VENCIMENTO 23 FEV 2022	TOTAL A PAGAR (R\$) 2.273,47
CONTA REFERENTE A JAN 2022	

Histórico de Faturamento		
Mês/Ano	kWh	Dias
jan/22	2394	32
dez/21	3121	31
nov/21	2706	31
out/21	2703	29
set/21	3131	31
ago/21	5423	32
jul/21	1243	29
jun/21	3563	30
mai/21	2248	31
abr/21	1010	31
mar/21	1115	31
fev/21	1212	28
jan/21	1232	30

Classificação da Unidade Consumidora		
Grupo B	Subgrupo B3	Classe PODER PÚBLICO
Subclasse PODER PÚBLICO MUNICIPAL		
Tipo de fornecimento Trifásico		Modalidade Tarifária Convencional

Dados de Medição	
Nº do medidor	12161453
Leitura anterior 09 DEZ	53.449.200
Leitura atual 10 JAN	53.748.500
Próxima leitura 07 FEV	
Fator multiplicador	0,00800
Consumo do mês (kWh)	2.394,4
Número de dias	32

Reservado ao Fisco 9BDD.0772.3F45.2AD8.3C86.427E.F5F1.5162					
Data de emissão	Nº Nota fiscal	Série	Base de cálculo	Alíquota	ICMS
10 JAN 2022	377686560	B	2.232,65	18%	401,87
CFOP 5258: Venda de en. elétrica a não contribuinte					

Descrição de Faturamento		Bandeira(s) Tarifária(s) aplicada(s) no mês ESCASSEZ HÍDRICA					
CCI	DESCRIÇÃO	QTD kWh	TARIFA C/ICMS	BASE ICMS	ALIQ ICMS	ICMS	VALOR
0605	USO SIST. DISTR. (TUSD)	2.394,400	0,37453	896,77	18%	161,42	896,77
0601	ENERGIA (TE)	2.394,400	0,35046	839,15	18%	151,05	839,15
0698	ADIC. BANDEIRA TARIFÁRIA	0,000	0,00000	414,64	18%	74,63	414,64
0699	PIS/PASEP (0,66%)			14,69	18%	2,64	14,69
0699	COFINS (3,02%)			67,40	18%	12,13	67,40
0807	COSIP - SÃO PAULO - MUNICIPAL						40,82

Tarifas aplicadas (sem impostos)

CONVENCIONAL	0,30711 (TUSD)	0,28738 (TE)
--------------	----------------	--------------

Valor dos Tributos: R\$ 469,21

Mensagens

Cadastre sua conta em Débito Automático através do código 300000075735
 Não constam débitos relativos às faturas vencidas no ano de 2021 e anos anteriores. Excluem-se desta declaração os valores eventualmente não faturados em razão de irregularidades constatadas posteriormente. Esta declaração substitui as quitações dos faturamentos mensais do ano de referência e anos anteriores.
 - Confira nova Insc. Estad.: 133.122.090.117 e novo endereço no site www.enel.com.br/pt-saopaulo/Para_Voce/novo-endereco-sp
 A Câmara de Regras Excepcionais para Gestão Hidroenergética (CREG) determinou que a partir de 01.09.21 passa a valer a Bandeira Escassez Hídrica, no valor de R\$ 0,14200 a cada quilowatt hora. Para clientes baixa renda a partir de 01.01.22 permanece a Bandeira Verde, onde não há cobrança de adicional.

Notificação/Reaviso de Contas Vencidas

Cadastre sua conta em débito automático. Utilize este código: 300000075735

Data de emissão	Conta referente a	Vencimento
10 JAN 2022	JAN 2022	23 FEV 2022

⚠ Informações Importantes
 - Segunda via de fatura

CONHEÇA NOSSOS CANAIS DE ATENDIMENTO

- Agência Virtual**
eneldistribuicaosp.com.br Para solicitar ligação nova, religação de unidade cortada, segunda via de conta e outros serviços.
- SMS**
27373 Envie um SMS gratuito para 27373 com a palavra **LUZ** quando faltar energia, **CONTA** para segunda via e **RELIGA** para religação de energia. Sempre com o número da instalação junto.
- Atendimento de Emergência**
0800 72 72 196 Para comunicar casos de fio partido, poste abalroado, falta de energia ou problemas na rede de distribuição.
- Atendimento Comercial**
0800 72 72 120 Para solicitar ligação nova, religação de unidade cortada, segunda via de conta, fazer reclamações e outros serviços.
- Atendimento para Deficientes Auditivos**
24 horas
0800 77 28 626 Atendimento exclusivo para deficientes auditivos para informar eventos que necessitem de atendimento emergencial ou tirar dúvidas, fazer reclamações e solicitar serviços.
- Ouvidoria**
0800 72 73 110
(dias úteis das 8h às 18h). Para acionar a Ouvidoria é importante que você tenha procurado antes nossos Canais de Atendimento e nos informe o número de protocolo.

ARSESP | 0800 72 70 167 Agência Reguladora de Saneamento e Energia do Estado de São Paulo.
 ANEEL | 167 Agência Nacional de Energia Elétrica (Ligação gratuita de telefones fixos e móveis).

Acesse: www.facebook.com/EnelBrasil

Endereço para devolução - uso exclusivo dos Correios

Eletropaulo Metropolitana Eletricidade de São Paulo S. A.
 Av. das Nações Unidas, 14401 - Conjuntos 1 ao 4, 17º ao 23º andar, Torre B1 -
 Vila Gertrudes, São Paulo/SP - Cep 04794-000

Responsável pela Iluminação Pública em sua rua/região.

PREFEITURA DO MUNICÍPIO 0800 77 90 156

INFORMAÇÕES AOS CLIENTES

- Informações suplementares desta conta podem ser consultadas no site, na área reservada ao cliente;
- As condições gerais de fornecimento, tarifas, produtos, serviços prestados, tributos entre outras informações, podem ser consultadas no site e nos demais canais de atendimento;
- A falta de pagamento desta conta implicará a suspensão do fornecimento de energia a partir do 16º dia da notificação de débito. No caso de Tarifa Social de Baixa Renda, a suspensão do fornecimento deverá ocorrer com intervalo mínimo de 30 dias entre a data de vencimento e a efetiva suspensão.
- Contas pagas após o vencimento terão multa de 2%, juros mora de 0,033% ao dia e atualização financeira na próxima conta;
- TUSD: Tarifa de Uso do Sistema de Distribuição - TE: Tarifa de Energia;
- Informações sobre a contribuição para custeio do serviço de Iluminação Pública (CIP/COSIP) do seu Município, estão disponíveis no site da distribuidora, no campo "impostos e outros encargos";
- Você pode solicitar o cancelamento da cobrança de serviços de terceiros incluídos em sua conta, bem como a emissão de uma nova sem essa cobrança.

Antes de nos consultar sobre o valor da sua conta, anote a data e a posição dos ponteiros ou os números que aparecem no visor do seu medidor de energia.

Data / / Medidor Analógico



Medidor Numérico



Receba sua conta via e-mail e contribua com o meio ambiente. Acesse o QRCode impresso nesta conta ou no nosso site.

- CLIENTE, PAGUE PREFERENCIALMENTE NOS CANAIS ELETRÔNICOS
- CADASTRE SUA FATURA EM DÉBITO AUTOMÁTICO UTILIZANDO O NUMERO DA CONTA CONFORME EXIBIDO AO LADO
- CONTRIBUA COM O MEIO AMBIENTE, SEJA DIGITAL E SOLICITE O RECEBIMENTO DE SUA FATURA POR E-MAIL E ECONOMIZE PAPEL. ACESSE NOSSO APLICATIVO OU SITE WWW.ENEL.COM.BR

Orientações



Nº da Conta	Data da Emissão	Conta Referente à
513811872894	10 JAN 2022	JAN 2022
Nº da Instalação	VENCIMENTO	TOTAL A PAGAR (R\$)
20251297	23 FEV 2022	2.273,47
Nome do Cliente DRE - IPIRANGA		
Mensagem - ENCARGOS POR ATRASO SERÃO COBRADOS NA PRÓXIMA FATURA - APROVEITE OS BENEFÍCIOS DO DÉBITO AUTOMÁTICO		
Autenticação Mecânica		

Dados do Cliente/Unidade Consumidora	
Nº DA INSTALAÇÃO 20238347	Nº DO CLIENTE 10001626
CPF/CNPJ: 46.392.114/0003-97 INSC. EST:	
DRE - IPIRANGA EMPG MANOEL DE PAIVA R PROF SERAFIM ORLANDI 254 CEP: 04115-090 - SAO PAULO/SP	

Classificação da Unidade Consumidora		
Grupo B	Subgrupo B3	Classe PODER PÚBLICO
Subclasse PODER PÚBLICO MUNICIPAL		
Tipo de fornecimento Trifásico		Modalidade Tarifária Convencional

Dados da Conta	
VENCIMENTO 23 FEV 2022	TOTAL A PAGAR (R\$) 1.614,79
CONTA REFERENTE A JAN 2022	

Dados de Medição	
Nº do medidor	12618587
Leitura anterior 08 DEZ	Não Executada
Leitura atual 07 JAN	Não Executada
Próxima leitura 05 FEV	
Fator multiplicador	0,00900
Consumo do mês (kWh)	1.688,0
Número de dias	30

Histórico de Faturamento		
Mês/Ano	kWh	Dias
jan/22	1688	30
dez/21	1580	32
nov/21	1597	30
out/21	2165	29
set/21	2345	33
ago/21	2819	30
jul/21	1369	29
jun/21	2044	32
mai/21	1643	29
abr/21	1056	31
mar/21	715	31
fev/21	1414	28
jan/21	1512	30

Reservado ao Fisco DE7C.CCDD.A507.BFBD.4132.B957.53D9.D377					
Data de emissão	Nº Nota fiscal	Série	Base de cálculo	Alíquota	ICMS
19 JAN 2022	380550887	B	1.573,97	18%	283,31
CFOP 5258: Venda de en. elétrica a não contribuinte					

Descrição de Faturamento		Bandeira(s) Tarifária(s) aplicada(s) no mês ESCASSEZ HÍDRICA					
CCI	DESCRIÇÃO	QTD kWh	TARIFA C/ICMS	BASE ICMS	ALIQ ICMS	ICMS	VALOR
0605	USO SIST. DISTR. (TUSD)	1.688,013	0,37453	632,21	18%	113,79	632,21
0601	ENERGIA (TE)	1.688,013	0,35047	591,60	18%	106,48	591,60
0698	ADIC. BANDEIRA TARIFÁRIA	0,000	0,00000	292,31	18%	52,61	292,31
0699	PIS/PASEP (0,66%)			10,36	18%	1,87	10,36
0699	COFINS (3,02%)			47,49	18%	8,56	47,49
0807	COSIP - SÃO PAULO - MUNICIPAL						40,82

Tarifas aplicadas (sem impostos)

CONVENCIONAL	0,30711 (TUSD)	0,28738 (TE)
--------------	----------------	--------------

Valor dos Tributos: R\$ 330,78

Mensagens

Cadastre sua conta em Débito Automático através do código 30000065420
 Não constam débitos relativos às faturas vencidas no ano de 2021 e anos anteriores. Excluem-se desta declaração os valores eventualmente não faturados em razão de irregularidades constatadas posteriormente. Esta declaração substitui as quitações dos faturamentos mensais do ano de referência e anos anteriores.
 - Confira nova Insc. Estad.: 133.122.090.117 e novo endereço no site www.enel.com.br/pt-saopaulo/Para_Voce/novo-endereco-sp
 Os consumos considerados nesta fatura foram calculados pela média aritmética dos últimos 12 faturamentos. Eventuais correções serão realizadas até o segundo faturamento subsequente à regularização da condição da leitura.
 A Câmara de Regras Excepcionais para Gestão Hidroenergética (CREG) determinou que a partir de 01.09.21 passa a valer a Bandeira Escassez Hídrica, no valor de R\$ 0,14200 a cada quilowatt hora. Para clientes baixa renda a partir de 01.01.22 permanece a Bandeira Verde, onde não há cobrança de adicional.

Notificação/Reaviso de Contas Vencidas

Cadastre sua conta em débito automático. Utilize este código: 30000065420

Data de emissão	Conta referente a	Vencimento
19 JAN 2022	JAN 2022	23 FEV 2022

⚠ Informações Importantes
 - Segunda via de fatura

CONHEÇA NOSSOS CANAIS DE ATENDIMENTO

- Agência Virtual**
eneldistribuicaoosp.com.br Para solicitar ligação nova, religação de unidade cortada, segunda via de conta e outros serviços.
- SMS**
27373 Envie um SMS gratuito para 27373 com a palavra LUZ quando faltar energia, CONTA para segunda via e RELIGA para religação de energia. Sempre com o número da instalação junto.
- Atendimento de Emergência**
0800 72 72 196 Para comunicar casos de fio partido, poste abalroado, falta de energia ou problemas na rede de distribuição.
- Atendimento Comercial**
0800 72 72 120 Para solicitar ligação nova, religação de unidade cortada, segunda via de conta, fazer reclamações e outros serviços.
- Atendimento para Deficientes Auditivos**
24 horas
0800 77 28 626 Atendimento exclusivo para deficientes auditivos para informar eventos que necessitem de atendimento emergencial ou tirar dúvidas, fazer reclamações e solicitar serviços.
- Ouvidoria**
0800 72 73 110
(dias úteis das 8h às 18h). Para acionar a Ouvidoria é importante que você tenha procurado antes nossos Canais de Atendimento e nos informe o número de protocolo.

ARSESP | 0800 72 70 167 Agência Reguladora de Saneamento e Energia do Estado de São Paulo.
 ANEEL | 167 Agência Nacional de Energia Elétrica (Ligação gratuita de telefones fixos e móveis).

Acesse: www.facebook.com/EnelBrasil

Endereço para devolução - uso exclusivo dos Correios

Eletropaulo Metropolitana Eletricidade de São Paulo S. A.
 Av. das Nações Unidas, 14401 - Conjuntos 1 ao 4, 17º ao 23º andar, Torre B1 -
 Vila Gertrudes, São Paulo/SP - Cep 04794-000

Responsável pela Iluminação Pública em sua rua/região.

PREFEITURA DO MUNICÍPIO 0800 77 90 156

INFORMAÇÕES AOS CLIENTES

- Informações suplementares desta conta podem ser consultadas no site, na área reservada ao cliente;
- As condições gerais de fornecimento, tarifas, produtos, serviços prestados, tributos entre outras informações, podem ser consultadas no site e nos demais canais de atendimento;
- A falta de pagamento desta conta implicará a suspensão do fornecimento de energia a partir do 16º dia da notificação de débito. No caso de Tarifa Social de Baixa Renda, a suspensão do fornecimento deverá ocorrer com intervalo mínimo de 30 dias entre a data de vencimento e a efetiva suspensão.
- Contas pagas após o vencimento terão multa de 2%, juros mora de 0,033% ao dia e atualização financeira na próxima conta;
- TUSD: Tarifa de Uso do Sistema de Distribuição - TE: Tarifa de Energia;
- Informações sobre a contribuição para custeio do serviço de Iluminação Pública (CIP/COSIP) do seu Município, estão disponíveis no site da distribuidora, no campo "impostos e outros encargos";
- Você pode solicitar o cancelamento da cobrança de serviços de terceiros incluídos em sua conta, bem como a emissão de uma nova sem essa cobrança.

Antes de nos consultar sobre o valor da sua conta, anote a data e a posição dos ponteiros ou os números que aparecem no visor do seu medidor de energia.

Data / / Medidor Analógico



Medidor Numérico



Receba sua conta via e-mail e contribua com o meio ambiente. Acesse o QRCode impresso nesta conta ou no nosso site.

- CLIENTE, PAGUE PREFERENCIALMENTE NOS CANAIS ELETRÔNICOS
- CADASTRE SUA FATURA EM DÉBITO AUTOMÁTICO UTILIZANDO O NUMERO DA CONTA CONFORME EXIBIDO AO LADO
- CONTRIBUA COM O MEIO AMBIENTE, SEJA DIGITAL E SOLICITE O RECEBIMENTO DE SUA FATURA POR E-MAIL E ECONOMIZE PAPEL. ACESSE NOSSO APLICATIVO OU SITE WWW.ENEL.COM.BR

Orientações



Nº da Conta	Data da Emissão	Conta Referente à
519510623963	19 JAN 2022	JAN 2022
Nº da Instalação	VENCIMENTO	TOTAL A PAGAR (R\$)
20238347	23 FEV 2022	1.614,79
Nome do Cliente DRE - IPIRANGA		
Mensagem - ENCARGOS POR ATRASO SERÃO COBRADOS NA PRÓXIMA FATURA - APROVEITE OS BENEFÍCIOS DO DÉBITO AUTOMÁTICO		
Autenticação Mecânica		

Dados do Cliente/Unidade Consumidora	
Nº DA INSTALAÇÃO 20289332	Nº DO CLIENTE 10001626
CPF/CNPJ: 46.392.114/0003-97 INSC. EST:	
DRE - IPIRANGA EMEI AFONSO CELSO PCA BELCHIOR DE BORBA 61 CEP: 03206-070 - SAO PAULO/SP	

Dados da Conta	
VENCIMENTO 23 FEV 2022	TOTAL A PAGAR (R\$) 1.387,24
CONTA REFERENTE A JAN 2022	

Histórico de Faturamento		
Mês/Ano	kWh	Dias
jan/22	1444	31
dez/21	1693	29
nov/21	1602	31
out/21	1543	30
set/21	1734	33
ago/21	1606	29
jul/21	1602	30
jun/21	1589	32
mai/21	1573	31
abr/21	1162	29
mar/21	1656	30
fev/21	1036	31
jan/21	834	30

Classificação da Unidade Consumidora		
Grupo B	Subgrupo B3	Classe PODER PÚBLICO
Subclasse PODER PÚBLICO MUNICIPAL		
Tipo de fornecimento Trifásico		Modalidade Tarifária Convencional

Dados de Medição	
Nº do medidor	12161217
Leitura anterior 21 DEZ	34.718.300
Leitura atual 21 JAN	34.898.800
Próxima leitura 18 FEV	
Fator multiplicador	0,00800
Consumo do mês (kWh)	1.444,0
Número de dias	31

Reservado ao Fisco 98D8.1FF7.45D0.CC38.BF50.1EAA.B387.E1C0					
Data de emissão	Nº Nota fiscal	Série	Base de cálculo	Alíquota	ICMS
21 JAN 2022	381323494	B	1.346,42	18%	242,35
CFOP 5258: Venda de en. elétrica a não contribuinte					

Descrição de Faturamento		Bandeira(s) Tarifária(s) aplicada(s) no mês ESCASSEZ HÍDRICA					
CCI	DESCRIÇÃO	QTD kWh	TARIFA C/ICMS	BASE ICMS	ALIQ ICMS	ICMS	VALOR
0605	USO SIST. DISTR. (TUSD)	1.444,000	0,37452	540,81	18%	97,35	540,81
0601	ENERGIA (TE)	1.444,000	0,35046	506,07	18%	91,10	506,07
0698	ADIC. BANDEIRA TARIFÁRIA	0,000	0,00000	250,06	18%	45,00	250,06
0699	PIS/PASEP (0,66%)			8,85	18%	1,59	8,85
0699	COFINS (3,02%)			40,63	18%	7,31	40,63
0807	COSIP - SÃO PAULO - MUNICIPAL						40,82

Tarifas aplicadas (sem impostos)

CONVENCIONAL	0,30711 (TUSD)	0,28738 (TE)
--------------	----------------	--------------

Valor dos Tributos: R\$ 282,95

Mensagens

Cadastre sua conta em Débito Automático através do código 300000068887
 Não constam débitos relativos às faturas vencidas no ano de 2021 e anos anteriores. Excluem-se desta declaração os valores eventualmente não faturados em razão de irregularidades constatadas posteriormente. Esta declaração substitui as quitações dos faturamentos mensais do ano de referência e anos anteriores.
 - Confira nova Insc. Estad.: 133.122.090.117 e novo endereço no site www.enel.com.br/pt-saopaulo/Para_Voce/novo-endereco-sp
 A Câmara de Regras Excepcionais para Gestão Hidroenergética (CREG) determinou que a partir de 01.09.21 passa a valer a Bandeira Escassez Hídrica, no valor de R\$ 0,14200 a cada quilowatt hora. Para clientes baixa renda a partir de 01.01.22 permanece a Bandeira Verde, onde não há cobrança de adicional.

Notificação/Reaviso de Contas Vencidas

Cadastre sua conta em débito automático. Utilize este código: 300000068887

Data de emissão	Conta referente a	Vencimento
21 JAN 2022	JAN 2022	23 FEV 2022

⚠ Informações Importantes
 - Segunda via de fatura

CONHEÇA NOSSOS CANAIS DE ATENDIMENTO

- Agência Virtual**
eneldistribuicaosp.com.br Para solicitar ligação nova, religação de unidade cortada, segunda via de conta e outros serviços.
- SMS**
27373 Envie um SMS gratuito para 27373 com a palavra LUZ quando faltar energia, CONTA para segunda via e RELIGA para religação de energia. Sempre com o número da instalação junto.
- Atendimento de Emergência**
0800 72 72 196 Para comunicar casos de fio partido, poste abalroado, falta de energia ou problemas na rede de distribuição.
- Atendimento Comercial**
0800 72 72 120 Para solicitar ligação nova, religação de unidade cortada, segunda via de conta, fazer reclamações e outros serviços.
- Atendimento para Deficientes Auditivos**
24 horas
0800 77 28 626 Atendimento exclusivo para deficientes auditivos para informar eventos que necessitem de atendimento emergencial ou tirar dúvidas, fazer reclamações e solicitar serviços.
- Ouvidoria**
0800 72 73 110
(dias úteis das 8h às 18h). Para acionar a Ouvidoria é importante que você tenha procurado antes nossos Canais de Atendimento e nos informe o número de protocolo.

ARSESP| 0800 72 70 167 Agência Reguladora de Saneamento e Energia do Estado de São Paulo.
 ANEEL| 167 Agência Nacional de Energia Elétrica (Ligação gratuita de telefones fixos e móveis).

Acesse: www.facebook.com/EnelBrasil

Endereço para devolução - uso exclusivo dos Correios

Eletropaulo Metropolitana Eletricidade de São Paulo S. A.
 Av. das Nações Unidas, 14401 - Conjuntos 1 ao 4, 17º ao 23º andar, Torre B1 -
 Vila Gertrudes, São Paulo/SP - Cep 04794-000

Responsável pela Iluminação Pública em sua rua/região.

PREFEITURA DO MUNICÍPIO 0800 77 90 156

INFORMAÇÕES AOS CLIENTES

- Informações suplementares desta conta podem ser consultadas no site, na área reservada ao cliente;
- As condições gerais de fornecimento, tarifas, produtos, serviços prestados, tributos entre outras informações, podem ser consultadas no site e nos demais canais de atendimento;
- A falta de pagamento desta conta implicará a suspensão do fornecimento de energia a partir do 16º dia da notificação de débito. No caso de Tarifa Social de Baixa Renda, a suspensão do fornecimento deverá ocorrer com intervalo mínimo de 30 dias entre a data de vencimento e a efetiva suspensão.
- Contas pagas após o vencimento terão multa de 2%, juros mora de 0,033% ao dia e atualização financeira na próxima conta;
- TUSD: Tarifa de Uso do Sistema de Distribuição - TE: Tarifa de Energia;
- Informações sobre a contribuição para custeio do serviço de Iluminação Pública (CIP/COSIP) do seu Município, estão disponíveis no site da distribuidora, no campo "impostos e outros encargos";
- Você pode solicitar o cancelamento da cobrança de serviços de terceiros incluídos em sua conta, bem como a emissão de uma nova sem essa cobrança.

Antes de nos consultar sobre o valor da sua conta, anote a data e a posição dos ponteiros ou os números que aparecem no visor do seu medidor de energia.

Data / / Medidor Analógico



Medidor Numérico



Receba sua conta via e-mail e contribua com o meio ambiente. Acesse o QRCode impresso nesta conta ou no nosso site.

- CLIENTE, PAGUE PREFERENCIALMENTE NOS CANAIS ELETRÔNICOS
- CADASTRE SUA FATURA EM DÉBITO AUTOMÁTICO UTILIZANDO O NUMERO DA CONTA CONFORME EXIBIDO AO LADO
- CONTRIBUA COM O MEIO AMBIENTE, SEJA DIGITAL E SOLICITE O RECEBIMENTO DE SUA FATURA POR E-MAIL E ECONOMIZE PAPEL. ACESSE NOSSO APLICATIVO OU SITE WWW.ENEL.COM.BR

Orientações



Nº da Conta	Data da Emissão	Conta Referente à
529007883839	21 JAN 2022	JAN 2022
Nº da Instalação	VENCIMENTO	TOTAL A PAGAR (R\$)
20289332	23 FEV 2022	1.387,24
Nome do Cliente DRE - IPIRANGA		
Mensagem - ENCARGOS POR ATRASO SERÃO COBRADOS NA PRÓXIMA FATURA - APROVEITE OS BENEFÍCIOS DO DÉBITO AUTOMÁTICO		
Autenticação Mecânica		

Dados do Cliente/Unidade Consumidora	
Nº DA INSTALAÇÃO 20327994	Nº DO CLIENTE 10001626
CPF/CNPJ: 46.392.114/0003-97 INSC. EST:	
DRE - IPIRANGA EMEI ALBERTO DE OLIVEIRA R PEDRO SEVERIANO 335 CEP: 01518-040 - SAO PAULO/SP	

Dados da Conta	
VENCIMENTO 23 FEV 2022	TOTAL A PAGAR (R\$) 938,31
CONTA REFERENTE A JAN 2022	

Histórico de Faturamento		
Mês/Ano	kWh	Dias
jan/22	963	32
dez/21	871	30
nov/21	948	29
out/21	994	30
set/21	1147	33
ago/21	1118	29
jul/21	1348	32
jun/21	2416	30
mai/21	433	32
abr/21	527	30
mar/21	536	28
fev/21	985	31
jan/21	100	31

Classificação da Unidade Consumidora		
Grupo B	Subgrupo B3	Classe PODER PÚBLICO
Subclasse PODER PÚBLICO MUNICIPAL		
Tipo de fornecimento Trifásico		Modalidade Tarifária Convencional

Dados de Medição	
Nº do medidor	12478485
Leitura anterior 18 DEZ	Não Executada
Leitura atual 19 JAN	26.616.300
Próxima leitura 16 FEV	
Fator multiplicador	0,01200
Consumo do mês (kWh)	962,6
Número de dias	32

Reservado ao Fisco C6E4.88DE.0636.5COF.882D.2BC2.39AC.C802					
Data de emissão	Nº Nota fiscal	Série	Base de cálculo	Alíquota	ICMS
19 JAN 2022	380490642	B	897,49	18%	161,53
CFOP 5258: Venda de en. elétrica a não contribuinte					

Descrição de Faturamento		Bandeira(s) Tarifária(s) aplicada(s) no mês ESCASSEZ HÍDRICA					
CCI	DESCRIÇÃO	QTD kWh	TARIFA C/ICMS	BASE ICMS	ALIQ ICMS	ICMS	VALOR
0605	USO SIST. DISTR. (TUSD)	962,580	0,37451	360,50	18%	64,89	360,50
0601	ENERGIA (TE)	962,580	0,35045	337,34	18%	60,72	337,34
0698	ADIC. BANDEIRA TARIFÁRIA	0,000	0,00000	166,69	18%	30,00	166,69
0699	PIS/PASEP (0,66%)			5,89	18%	1,05	5,89
0699	COFINS (3,02%)			27,07	18%	4,87	27,07
0807	COSIP - SÃO PAULO - MUNICIPAL						40,82

Tarifas aplicadas (sem impostos)

CONVENCIONAL	0,30711 (TUSD)	0,28738 (TE)
--------------	----------------	--------------

Valor dos Tributos: R\$ 188,58

Mensagens

Cadastre sua conta em Débito Automático através do código 300000057354
 Não constam débitos relativos às faturas vencidas no ano de 2021 e anos anteriores. Excluem-se desta declaração os valores eventualmente não faturados em razão de irregularidades constatadas posteriormente. Esta declaração substitui as quitações dos faturamentos mensais do ano de referência e anos anteriores.
 - Confira nova Insc. Estad.: 133.122.090.117 e novo endereço no site www.enel.com.br/pt-saopaulo/Para_Voce/novo-endereco-sp
 A Câmara de Regras Excepcionais para Gestão Hidroenergética (CREG) determinou que a partir de 01.09.21 passa a valer a Bandeira Escassez Hídrica, no valor de R\$ 0,14200 a cada quilowatt hora. Para clientes baixa renda a partir de 01.01.22 permanece a Bandeira Verde, onde não há cobrança de adicional.

Notificação/Reaviso de Contas Vencidas

Cadastre sua conta em débito automático. Utilize este código: 300000057354

Data de emissão	Conta referente a	Vencimento
19 JAN 2022	JAN 2022	23 FEV 2022

⚠️ Informações Importantes
 - Segunda via de fatura

CONHEÇA NOSSOS CANAIS DE ATENDIMENTO

- Agência Virtual**
eneldistribuicaoosp.com.br Para solicitar ligação nova, religação de unidade cortada, segunda via de conta e outros serviços.
- SMS**
27373 Envie um SMS gratuito para 27373 com a palavra LUZ quando faltar energia, CONTA para segunda via e RELIGA para religação de energia. Sempre com o número da instalação junto.
- Atendimento de Emergência**
0800 72 72 196 Para comunicar casos de fio partido, poste abalroado, falta de energia ou problemas na rede de distribuição.
- Atendimento Comercial**
0800 72 72 120 Para solicitar ligação nova, religação de unidade cortada, segunda via de conta, fazer reclamações e outros serviços.
- Atendimento para Deficientes Auditivos**
24 horas
0800 77 28 626 Atendimento exclusivo para deficientes auditivos para informar eventos que necessitem de atendimento emergencial ou tirar dúvidas, fazer reclamações e solicitar serviços.
- Ouvidoria**
0800 72 73 110
(dias úteis das 8h às 18h). Para acionar a Ouvidoria é importante que você tenha procurado antes nossos Canais de Atendimento e nos informe o número de protocolo.

ARSESP| 0800 72 70 167 Agência Reguladora de Saneamento e Energia do Estado de São Paulo.
 ANEEL| 167 Agência Nacional de Energia Elétrica (Ligação gratuita de telefones fixos e móveis).

Acesse: www.facebook.com/EnelBrasil

Endereço para devolução - uso exclusivo dos Correios

Eletropaulo Metropolitana Eletricidade de São Paulo S. A.
 Av. das Nações Unidas, 14401 - Conjuntos 1 ao 4, 17º ao 23º andar, Torre B1 -
 Vila Gertrudes, São Paulo/SP - Cep 04794-000

Responsável pela Iluminação Pública em sua rua/região.

PREFEITURA DO MUNICÍPIO 0800 77 90 156

INFORMAÇÕES AOS CLIENTES

- Informações suplementares desta conta podem ser consultadas no site, na área reservada ao cliente;
- As condições gerais de fornecimento, tarifas, produtos, serviços prestados, tributos entre outras informações, podem ser consultadas no site e nos demais canais de atendimento;
- A falta de pagamento desta conta implicará a suspensão do fornecimento de energia a partir do 16º dia da notificação de débito. No caso de Tarifa Social de Baixa Renda, a suspensão do fornecimento deverá ocorrer com intervalo mínimo de 30 dias entre a data de vencimento e a efetiva suspensão.
- Contas pagas após o vencimento terão multa de 2%, juros mora de 0,033% ao dia e atualização financeira na próxima conta;
- TUSD: Tarifa de Uso do Sistema de Distribuição - TE: Tarifa de Energia;
- Informações sobre a contribuição para custeio do serviço de Iluminação Pública (CIP/COSIP) do seu Município, estão disponíveis no site da distribuidora, no campo "impostos e outros encargos";
- Você pode solicitar o cancelamento da cobrança de serviços de terceiros incluídos em sua conta, bem como a emissão de uma nova sem essa cobrança.

Antes de nos consultar sobre o valor da sua conta, anote a data e a posição dos ponteiros ou os números que aparecem no visor do seu medidor de energia.

Data / / Medidor Analógico



Receba sua conta via e-mail e contribua com o meio ambiente. Acesse o QRCode impresso nesta conta ou no nosso site.

- CLIENTE, PAGUE PREFERENCIALMENTE NOS CANAIS ELETRÔNICOS
- CADASTRE SUA FATURA EM DÉBITO AUTOMÁTICO UTILIZANDO O NUMERO DA CONTA CONFORME EXIBIDO AO LADO
- CONTRIBUA COM O MEIO AMBIENTE, SEJA DIGITAL E SOLICITE O RECEBIMENTO DE SUA FATURA POR E-MAIL E ECONOMIZE PAPEL. ACESSE NOSSO APLICATIVO OU SITE WWW.ENEL.COM.BR

Orientações



Nº da Conta	Data da Emissão	Conta Referente à
517611073918	19 JAN 2022	JAN 2022
Nº da Instalação	VENCIMENTO	TOTAL A PAGAR (R\$)
20327994	23 FEV 2022	938,31
Nome do Cliente DRE - IPIRANGA		
Mensagem - ENCARGOS POR ATRASO SERÃO COBRADOS NA PRÓXIMA FATURA - APROVEITE OS BENEFÍCIOS DO DÉBITO AUTOMÁTICO		
Autenticação Mecânica		

Dados do Cliente/Unidade Consumidora	
Nº DA INSTALAÇÃO 20250495	Nº DO CLIENTE 10001626
CPF/CNPJ: 46.392.114/0003-97 INSC. EST:	
DRE - IPIRANGA EMEI ANA ROSA DE ARAUJO R ALCEU WAMOSY 244 CEP: 04105-040 - SAO PAULO/SP	

Dados da Conta	
VENCIMENTO 23 FEV 2022	TOTAL A PAGAR (R\$) 1.570,03
CONTA REFERENTE A JAN 2022	

Histórico de Faturamento		
Mês/Ano	kWh	Dias
jan/22	1640	32
dez/21	2440	31
nov/21	1920	31
out/21	2320	29
set/21	2200	31
ago/21	2120	32
jul/21	2040	29
jun/21	2160	30
mai/21	2440	31
abr/21	1720	31
mar/21	1480	31
fev/21	1600	28
jan/21	1680	30

Classificação da Unidade Consumidora		
Grupo B	Subgrupo B3	Classe PODER PÚBLICO
Subclasse PODER PÚBLICO MUNICIPAL		
Tipo de fornecimento Bifásico		Modalidade Tarifária Convencional

Dados de Medição	
Nº do medidor	7145582
Leitura anterior 09 DEZ	18.996
Leitura atual 10 JAN	19.037
Próxima leitura 07 FEV	
Fator multiplicador	40,00000
Consumo do mês (kWh)	1.640,0
Número de dias	32

Reservado ao Fisco FA9C.EB19.D420.5F39.7522.5376.C721.7DCF					
Data de emissão	Nº Nota fiscal	Série	Base de cálculo	Alíquota	ICMS
10 JAN 2022	377684314	B	1.529,21	18%	275,25
CFOP 5258: Venda de en. elétrica a não contribuinte					

Descrição de Faturamento		Bandeira(s) Tarifária(s) aplicada(s) no mês ESCASSEZ HÍDRICA					
CCI	DESCRIÇÃO	QTD kWh	TARIFA C/ICMS	BASE ICMS	ALIQ ICMS	ICMS	VALOR
0605	USO SIST. DISTR. (TUSD)	1.640,000	0,37453	614,23	18%	110,55	614,23
0601	ENERGIA (TE)	1.640,000	0,35046	574,76	18%	103,45	574,76
0698	ADIC. BANDEIRA TARIFÁRIA	0,000	0,00000	284,01	18%	51,12	284,01
0699	PIS/PASEP (0,66%)			10,05	18%	1,82	10,05
0699	COFINS (3,02%)			46,16	18%	8,31	46,16
0807	COSIP - SÃO PAULO - MUNICIPAL						40,82

Tarifas aplicadas (sem impostos)

CONVENCIONAL	0,30711 (TUSD)	0,28738 (TE)
--------------	----------------	--------------

Valor dos Tributos: R\$ 321,37

Mensagens

Cadastre sua conta em Débito Automático através do código 300000075131
 Não constam débitos relativos às faturas vencidas no ano de 2021 e anos anteriores. Excluem-se desta declaração os valores eventualmente não faturados em razão de irregularidades constatadas posteriormente. Esta declaração substitui as quitações dos faturamentos mensais do ano de referência e anos anteriores.
 - Confira nova Insc. Estad.: 133.122.090.117 e novo endereço no site www.enel.com.br/pt-saopaulo/Para_Voce/novo-endereco-sp
 A Câmara de Regras Excepcionais para Gestão Hidroenergética (CREG) determinou que a partir de 01.09.21 passa a valer a Bandeira Escassez Hídrica, no valor de R\$ 0,14200 a cada quilowatt hora. Para clientes baixa renda a partir de 01.01.22 permanece a Bandeira Verde, onde não há cobrança de adicional.

Notificação/Reaviso de Contas Vencidas

Cadastre sua conta em débito automático. Utilize este código: 300000075131

Data de emissão	Conta referente a	Vencimento
10 JAN 2022	JAN 2022	23 FEV 2022

⚠️ Informações Importantes
 - Segunda via de fatura

CONHEÇA NOSSOS CANAIS DE ATENDIMENTO

- Agência Virtual**
eneldistribuicaosp.com.br Para solicitar ligação nova, religação de unidade cortada, segunda via de conta e outros serviços.
- SMS**
 27373 Envie um SMS gratuito para 27373 com a palavra LUZ quando faltar energia, CONTA para segunda via e RELIGA para religação de energia. Sempre com o número da instalação junto.
- Atendimento de Emergência**
 0800 72 72 196 Para comunicar casos de fio partido, poste abalroado, falta de energia ou problemas na rede de distribuição.
- Atendimento Comercial**
 0800 72 72 120 Para solicitar ligação nova, religação de unidade cortada, segunda via de conta, fazer reclamações e outros serviços.
- Atendimento para Deficientes Auditivos**
 24 horas
 0800 77 28 626 Atendimento exclusivo para deficientes auditivos para informar eventos que necessitem de atendimento emergencial ou tirar dúvidas, fazer reclamações e solicitar serviços.
- Ouvidoria**
 0800 72 73 110 (dias úteis das 8h às 18h). Para acionar a Ouvidoria é importante que você tenha procurado antes nossos Canais de Atendimento e nos informe o número de protocolo.

ARSESP| 0800 72 70 167 Agência Reguladora de Saneamento e Energia do Estado de São Paulo.
 ANEEL| 167 Agência Nacional de Energia Elétrica (Ligação gratuita de telefones fixos e móveis).

Acesse: www.facebook.com/EnelBrasil

Endereço para devolução - uso exclusivo dos Correios

Eletropaulo Metropolitana Eletricidade de São Paulo S. A.
 Av. das Nações Unidas, 14401 - Conjuntos 1 ao 4, 17º ao 23º andar, Torre B1 -
 Vila Gertrudes, São Paulo/SP - Cep 04794-000

Responsável pela Iluminação Pública em sua rua/região.

PREFEITURA DO MUNICÍPIO 0800 77 90 156

INFORMAÇÕES AOS CLIENTES

- Informações suplementares desta conta podem ser consultadas no site, na área reservada ao cliente;
- As condições gerais de fornecimento, tarifas, produtos, serviços prestados, tributos entre outras informações, podem ser consultadas no site e nos demais canais de atendimento;
- A falta de pagamento desta conta implicará a suspensão do fornecimento de energia a partir do 16º dia da notificação de débito. No caso de Tarifa Social de Baixa Renda, a suspensão do fornecimento deverá ocorrer com intervalo mínimo de 30 dias entre a data de vencimento e a efetiva suspensão.
- Contas pagas após o vencimento terão multa de 2%, juros mora de 0,033% ao dia e atualização financeira na próxima conta;
- TUSD: Tarifa de Uso do Sistema de Distribuição - TE: Tarifa de Energia;
- Informações sobre a contribuição para custeio do serviço de Iluminação Pública (CIP/COSIP) do seu Município, estão disponíveis no site da distribuidora, no campo "impostos e outros encargos";
- Você pode solicitar o cancelamento da cobrança de serviços de terceiros incluídos em sua conta, bem como a emissão de uma nova sem essa cobrança.

Antes de nos consultar sobre o valor da sua conta, anote a data e a posição dos ponteiros ou os números que aparecem no visor do seu medidor de energia.

Data / / Medidor Analógico



Medidor Numérico



Receba sua conta via e-mail e contribua com o meio ambiente. Acesse o QRCode impresso nesta conta ou no nosso site.

- CLIENTE, PAGUE PREFERENCIALMENTE NOS CANAIS ELETRÔNICOS
- CADASTRE SUA FATURA EM DÉBITO AUTOMÁTICO UTILIZANDO O NÚMERO DA CONTA CONFORME EXIBIDO AO LADO
- CONTRIBUA COM O MEIO AMBIENTE, SEJA DIGITAL E SOLICITE O RECEBIMENTO DE SUA FATURA POR E-MAIL E ECONOMIZE PAPEL. ACESSE NOSSO APLICATIVO OU SITE WWW.ENEL.COM.BR

Orientações



Nº da Conta	Data da Emissão	Conta Referente à
515711477532	10 JAN 2022	JAN 2022
Nº da Instalação	VENCIMENTO	TOTAL A PAGAR (R\$)
20250495	23 FEV 2022	1.570,03
Nome do Cliente DRE - IPIRANGA		
Mensagem - ENCARGOS POR ATRASO SERÃO COBRADOS NA PRÓXIMA FATURA - APROVEITE OS BENEFÍCIOS DO DÉBITO AUTOMÁTICO		
Autenticação Mecânica		

Dados do Cliente/Unidade Consumidora	
Nº DA INSTALAÇÃO 20287909	Nº DO CLIENTE 10001626
CPF/CNPJ: 46.392.114/0003-97 INSC. EST:	
DRE - IPIRANGA EMEI ANGELO MARTINO R HUMAITA 536 CEP: 01321-010 - SAO PAULO/SP	

Dados da Conta	
VENCIMENTO 23 FEV 2022	TOTAL A PAGAR (R\$) 612,08
CONTA REFERENTE A JAN 2022	

Histórico de Faturamento		
Mês/Ano	kWh	Dias
jan/22	623	31
dez/21	1066	29
nov/21	999	29
out/21	1105	32
set/21	1030	31
ago/21	953	31
jul/21	880	30
jun/21	912	30
mai/21	958	32
abr/21	1025	30
mar/21	1166	29
fev/21	1126	32
jan/21	542	30

Classificação da Unidade Consumidora		
Grupo B	Subgrupo B3	Classe PODER PÚBLICO
Subclasse PODER PÚBLICO MUNICIPAL		
Tipo de fornecimento Monofásico		Modalidade Tarifária Convencional

Dados de Medição	
Nº do medidor	13768941
Leitura anterior 22 DEZ	36.601
Leitura atual 22 JAN	37.224
Próxima leitura 21 FEV	
Fator multiplicador	1,00000
Consumo do mês (kWh)	623,0
Número de dias	31

Reservado ao Fisco EAEB.E4CE.BD9F.25C6.B6E8.979B.2A06.4C9D					
Data de emissão	Nº Nota fiscal	Série	Base de cálculo	Alíquota	ICMS
22 JAN 2022	381731883	B	580,84	18%	104,53
CFOP 5258: Venda de en. elétrica a não contribuinte					

Descrição de Faturamento		Bandeira(s) Tarifária(s) aplicada(s) no mês ESCASSEZ HÍDRICA					
CCI	DESCRIÇÃO	QTD kWh	TARIFA C/ICMS	BASE ICMS	ALIQ ICMS	ICMS	VALOR
0605	USO SIST. DISTR. (TUSD)	623,000	0,37451	233,32	18%	41,99	233,32
0601	ENERGIA (TE)	623,000	0,35045	218,33	18%	39,29	218,33
0698	ADIC. BANDEIRA TARIFÁRIA	0,000	0,00000	107,88	18%	19,41	107,88
0699	PIS/PASEP (0,66%)			3,80	18%	0,69	3,80
0699	COFINS (3,02%)			17,51	18%	3,15	17,51
0807	COSIP - SÃO PAULO - MUNICIPAL						40,82
0999	DMIC NOVEMBRO/2021						9,58-

Tarifas aplicadas (sem impostos)

CONVENCIONAL	0,30711 (TUSD)	0,28738 (TE)
--------------	----------------	--------------

Valor dos Tributos: R\$ 122,03

Mensagens

Cadastre sua conta em Débito Automático através do código 300000063745
 Não constam débitos relativos às faturas vencidas no ano de 2021 e anos anteriores. Excluem-se desta declaração os valores eventualmente não faturados em razão de irregularidades constatadas posteriormente. Esta declaração substitui as quitações dos faturamentos mensais do ano de referência e anos anteriores.
 - Confira nova Insc. Estad.: 133.122.090.117 e novo endereço no site www.enel.com.br/pt-saopaulo/Para_Voce/novo-endereco-sp
 Informações sobre a apuração dos indicadores de qualidade de fornecimento de energia (DIC, FIC, DMIC e/ou DICRI) e sobre os atendimentos comerciais realizados em sua instalação, podem ser obtidas em nossa agência virtual - www.eneldistribuicaoosp.com
 A Câmara de Regras Excepcionais para Gestão Hidroenergética (CREG) determinou que a partir de 01.09.21 passa a valer a Bandeira Escassez Hídrica, no valor de R\$ 0,14200 a cada quilowatt hora. Para clientes baixa renda a partir de 01.01.22 permanece a Bandeira Verde, onde não há cobrança de adicional.

Notificação/Reaviso de Contas Vencidas

Cadastre sua conta em débito automático. Utilize este código: 300000063745

Data de emissão	Conta referente a	Vencimento
22 JAN 2022	JAN 2022	23 FEV 2022

⚠️ Informações Importantes
 - Segunda via de fatura

CONHEÇA NOSSOS CANAIS DE ATENDIMENTO

- Agência Virtual**
eneldistribuicaoosp.com.br Para solicitar ligação nova, religação de unidade cortada, segunda via de conta e outros serviços.
- SMS**
27373 Envie um SMS gratuito para 27373 com a palavra LUZ quando faltar energia, CONTA para segunda via e RELIGA para religação de energia. Sempre com o número da instalação junto.
- Atendimento de Emergência**
0800 72 72 196 Para comunicar casos de fio partido, poste abalroado, falta de energia ou problemas na rede de distribuição.
- Atendimento Comercial**
0800 72 72 120 Para solicitar ligação nova, religação de unidade cortada, segunda via de conta, fazer reclamações e outros serviços.
- Atendimento para Deficientes Auditivos**
24 horas
0800 77 28 626 Atendimento exclusivo para deficientes auditivos para informar eventos que necessitem de atendimento emergencial ou tirar dúvidas, fazer reclamações e solicitar serviços.
- Ouvidoria**
0800 72 73 110
(dias úteis das 8h às 18h). Para acionar a Ouvidoria é importante que você tenha procurado antes nossos Canais de Atendimento e nos informe o número de protocolo.

ARSESP| 0800 72 70 167 Agência Reguladora de Saneamento e Energia do Estado de São Paulo.
 ANEEL| 167 Agência Nacional de Energia Elétrica (Ligação gratuita de telefones fixos e móveis).

Acesse: www.facebook.com/EnelBrasil

Endereço para devolução - uso exclusivo dos Correios

Eletropaulo Metropolitana Eletricidade de São Paulo S. A.
 Av. das Nações Unidas, 14401 - Conjuntos 1 ao 4, 17º ao 23º andar, Torre B1 -
 Vila Gertrudes, São Paulo/SP - Cep 04794-000

Responsável pela Iluminação Pública em sua rua/região.

PREFEITURA DO MUNICÍPIO 0800 77 90 156

INFORMAÇÕES AOS CLIENTES

- Informações suplementares desta conta podem ser consultadas no site, na área reservada ao cliente;
- As condições gerais de fornecimento, tarifas, produtos, serviços prestados, tributos entre outras informações, podem ser consultadas no site e nos demais canais de atendimento;
- A falta de pagamento desta conta implicará a suspensão do fornecimento de energia a partir do 16º dia da notificação de débito. No caso de Tarifa Social de Baixa Renda, a suspensão do fornecimento deverá ocorrer com intervalo mínimo de 30 dias entre a data de vencimento e a efetiva suspensão.
- Contas pagas após o vencimento terão multa de 2%, juros mora de 0,033% ao dia e atualização financeira na próxima conta;
- TUSD: Tarifa de Uso do Sistema de Distribuição - TE: Tarifa de Energia;
- Informações sobre a contribuição para custeio do serviço de Iluminação Pública (CIP/COSIP) do seu Município, estão disponíveis no site da distribuidora, no campo "impostos e outros encargos";
- Você pode solicitar o cancelamento da cobrança de serviços de terceiros incluídos em sua conta, bem como a emissão de uma nova sem essa cobrança.

Antes de nos consultar sobre o valor da sua conta, anote a data e a posição dos ponteiros ou os números que aparecem no visor do seu medidor de energia.

Data / / Medidor Analógico



Receba sua conta via e-mail e contribua com o meio ambiente. Acesse o QRCode impresso nesta conta ou no nosso site.

- CLIENTE, PAGUE PREFERENCIALMENTE NOS CANAIS ELETRÔNICOS
- CADASTRE SUA FATURA EM DÉBITO AUTOMÁTICO UTILIZANDO O NUMERO DA CONTA CONFORME EXIBIDO AO LADO
- CONTRIBUA COM O MEIO AMBIENTE, SEJA DIGITAL E SOLICITE O RECEBIMENTO DE SUA FATURA POR E-MAIL E ECONOMIZE PAPEL. ACESSE NOSSO APLICATIVO OU SITE WWW.ENEL.COM.BR

Orientações



Nº da Conta	Data da Emissão	Conta Referente à
517611097907	22 JAN 2022	JAN 2022
Nº da Instalação	VENCIMENTO	TOTAL A PAGAR (R\$)
20287909	23 FEV 2022	612,08
Nome do Cliente DRE - IPIRANGA		
Mensagem - ENCARGOS POR ATRASO SERÃO COBRADOS NA PRÓXIMA FATURA - APROVEITE OS BENEFÍCIOS DO DÉBITO AUTOMÁTICO		
Autenticação Mecânica		

Dados do Cliente/Unidade Consumidora	
Nº DA INSTALAÇÃO 20250509	Nº DO CLIENTE 10001626
CPF/CNPJ: 46.392.114/0003-97 INSC. EST:	
DRE - IPIRANGA EMEI ANITA COSTA AL JURUPIS DOS 254 CEP: 04088-000 - SAO PAULO/SP	

Dados da Conta	
VENCIMENTO 23 FEV 2022	TOTAL A PAGAR (R\$) 2.354,21
CONTA REFERENTE A JAN 2022	

Histórico de Faturamento		
Mês/Ano	kWh	Dias
jan/22	2481	31
dez/21	50	31
nov/21	1990	29
out/21	1597	31
set/21	1930	32
ago/21	2183	29
jul/21	5531	32
jun/21	1473	30
mai/21	1541	30
abr/21	1541	32
mar/21	1668	29
fev/21	1757	29
jan/21	1419	30

Classificação da Unidade Consumidora		
Grupo B	Subgrupo B3	Classe PODER PÚBLICO
Subclasse PODER PÚBLICO MUNICIPAL		
Tipo de fornecimento Bifásico		Modalidade Tarifária Convencional

Dados de Medição	
Nº do medidor	7385714
Leitura anterior 27 DEZ	98.966
Leitura atual 27 JAN	1.447
Próxima leitura 24 FEV	
Fator multiplicador	1,00000
Consumo do mês (kWh)	2.481,0
Número de dias	31

Reservado ao Fisco 52FB.A837.C5CF.D441.7434.E0BB.850E.41B1					
Data de emissão	Nº Nota fiscal	Série	Base de cálculo	Aliquota	ICMS
27 JAN 2022	382921910	B	2.313,39	18%	416,40
CFOP 5258: Venda de en. elétrica a não contribuinte					

Descrição de Faturamento		Bandeira(s) Tarifária(s) aplicada(s) no mês ESCASSEZ HÍDRICA					
CCI	DESCRIÇÃO	QTD kWh	TARIFA C/ICMS	BASE ICMS	ALIQ ICMS	ICMS	VALOR
0605	USO SIST. DISTR. (TUSD)	2.481,000	0,37452	929,19	18%	167,26	929,19
0601	ENERGIA (TE)	2.481,000	0,35046	869,49	18%	156,50	869,49
0698	ADIC. BANDEIRA TARIFÁRIA	0,000	0,00000	429,64	18%	77,33	429,64
0699	PIS/PASEP (0,66%)			15,24	18%	2,74	15,24
0699	COFINS (3,02%)			69,83	18%	12,57	69,83
0807	COSIP - SÃO PAULO - MUNICIPAL						40,82

Tarifas aplicadas (sem impostos)

CONVENCIONAL	0,30711 (TUSD)	0,28738 (TE)
--------------	----------------	--------------

Valor dos Tributos: R\$ 486,18

Mensagens

Cadastre sua conta em Débito Automático através do código 300000075140
 Não constam débitos relativos às faturas vencidas no ano de 2021 e anos anteriores. Excluem-se desta declaração os valores eventualmente não faturados em razão de irregularidades constatadas posteriormente. Esta declaração substitui as quitações dos faturamentos mensais do ano de referência e anos anteriores.
 - Confira nova Insc. Estad.: 133.122.090.117 e novo endereço no site www.enel.com.br/pt-saopaulo/Para_Voce/novo-endereco-sp
 A Câmara de Regras Excepcionais para Gestão Hidroenergética (CREG) determinou que a partir de 01.09.21 passa a valer a Bandeira Escassez Hídrica, no valor de R\$ 0,14200 a cada quilowatt hora. Para clientes baixa renda a partir de 01.01.22 permanece a Bandeira Verde, onde não há cobrança de adicional.

Notificação/Reaviso de Contas Vencidas

Cadastre sua conta em débito automático. Utilize este código: 300000075140



Dados do Cliente/Unidade Consumidora

Nº DA INSTALAÇÃO **200923343** Nº DO CLIENTE **10006229**

CPF/CNPJ: 46.392.114/0004-78 INSC. EST:

SEC MUN EDUCACAO - DRE JAÇANA/TREMEMBÉ
 EMEI FERNANDO CAMARGO SOARES
 R GIUSEPPE MARINO 75
 CEP: 02181-190 SAO PAULO/SP

Classificação da Unidade Consumidora

Grupo B Subgrupo B3 Classe PODER PUBLICO

Subclasse PODER PÚBLICO MUNICIPAL

Tipo de fornecimento Trifásico Modalidade Tarifa Convencional

Dados da Conta

VENCIMENTO **23 MAR 2022** TOTAL A PAGAR (R\$) **1.611,57**

CONTA REFERENTE A **FEV 2022**

Dados de Medição

Nº do medidor 12162647

Leitura anterior 11 JAN Não Executada

Leitura atual 08 FEV 38.777,300

Próxima leitura 10 MAR

Fator multiplicador 0,00800

Consumo do mês (kWh) 1.674,1

Número de dias 28

Histórico de Faturamento

Mês/Ano	kWh	Dias
fev/22	1674	28
jan/22	1977	32
dez/21	3883	31
nov/21	1888	27
out/21	1569	33
set/21	3254	31
ago/21	1469	29
jul/21	2265	32
jun/21	2118	30
mai/21	2113	31
abr/21	1302	31
mar/21	1887	30
fev/21	1322	28

Reservado ao Fisco 7F16 9107 540E 5E6F 17EC 93D0 D26A 9487

Data de emissão	Nº Nota fiscal	Série	Base de cálculo	Alíquota	ICMS
08 FEV 2022	386233056	B	1.570,75	18%	282,73

CFOP 5258 Venda de en. elétrica a não contribuinte

Descrição de Faturamento Bandeira(s) Tarifaria(s) aplicada(s) no mês ESCASSEZ HÍDRICA

CCI	DESCRIÇÃO DO PRODUTO	QTD kWh	TARIFA C/ICMS	BASE ICMS	ALIQ ICMS	ICMS	VALOR
0605	USO SIST. DISTR. (TUSD)	1.674,064	0,37453	626,99	18%	112,86	626,99
0601	ENERGIA (TE)	1.674,064	0,35046	586,70	18%	105,60	586,70
0698	ADIC. BANDEIRA TARIFÁRIA			289,90	18%	52,18	289,90
0699	PIS/PASEP (0,76%)			11,90	18%	2,14	11,90
0699	COFINS (3,52%)			55,26	18%	9,95	55,26
0807	COSIP - SÃO PAULO - MUNICIPAL						40,82

Tarifas Aplicadas (sem impostos)

CONVENCIONAL	0,30711	(TUSD)	0,28738	(TE)
--------------	---------	--------	---------	------

Valor dos Tributos: R\$ 337,83

Mensagens

Cadastre sua conta em Débito Automático através do código 300003930946
 A Câmara de Regras Excepcionais para Gestão Hidroenergética (CREG) determinou que desde 01.09.21 está vigente a Bandeira Escassez Hídrica, no valor de R\$ 0,14200 a cada quilowatt hora. Para clientes baixa renda a partir de 01.02.22 permanece a Bandeira Verde, onde não há cobrança de adicional

Notificação/Reaviso de Contas Vencidas

Cadastre sua conta em débito automático. Utilize este código: 300003930946

- CLIENTE, PAGUE PREFERENCIALMENTE NOS CANAIS ELETRÔNICOS
- CADASTRE SUA FATURA EM DÉBITO AUTOMÁTICO UTILIZANDO O NÚMERO DA CONTA CONFORME EXIBIDO AO LADO
- CONTRIBUA COM O MEIO AMBIENTE. SEJA DIGITAL E SOLICITE O RECEBIMENTO DE SUA FATURA POR E-MAIL E ECONOMIZE PAPEL. ACESSE NOSSO APLICATIVO OU SITE WWW.ENEL.COM.BR



Nº da Conta	Data de Emissão	Conta Referente à
513812067151	08 FEV 2022	FEV 2022
Nº de Instalação	VENCIMENTO	TOTAL A PAGAR (R\$)
200923343	23 MAR 2022	1.611,57

Nome do Cliente **SEC MUN EDUCACAO - DRE JAÇANA/TREMEMBÉ**

Mensagem
 - ENCARGOS POR ATRASO SERÃO COBRADOS NA PRÓXIMA FATURA
 - APROVEITE OS BENEFÍCIOS DO DÉBITO AUTOMÁTICO

Autenticação Mecânica

836200000161 115700481001 126126959538 000039309463



Dados do Cliente/Unidade Consumidora	
Nº DA INSTALAÇÃO	75625768
Nº DO CLIENTE	10006229
CPF/CNPJ:	46.392.114/0004-78
INSC. EST:	
SEC MUN EDUCACAO - DRE JAÇANA/TREMembé EMEI MARINA NOGUEIRA DE S MARTINS AV DIREITOS HUMANOS 2767 CEP: 02475-002 SAO PAULO/SP	
Classificação da Unidade Consumidora	
Grupo	B
Subgrupo	B3
Classe	PODER PÚBLICO
Subclasse	PODER PUBLICO MUNICIPAL
Tipo de fornecimento	Tnfásico
Modalidade Tarifária	Convencional

Dados da Conta	
VENCIMENTO	23 MAR 2022
TOTAL A PAGAR (R\$)	1.019,72
CONTA REFERENTE A	FEV 2022
Dados de Medição	
Nº do medidor	13002052
Leitura anterior	04 JAN 31.608,500
Leitura atual	02 FEV 31.744,200
Próxima leitura	03 MAR
Fator multiplicador	0,00800
Consumo do mês (kWh)	1.085,6
Número de dias	29
Reservado ao Fisco	
79F0.8330.94A6.E66D.216F.C877.9F1C.E669	
Dados de emissão	
Data de emissão	02 FEV 2022
Nº Nota fiscal	384207822
Série	B
Base de cálculo	1.018,55
Alíquota	18%
ICMS	183,33
CFDP	5258 Venda de en. elétrica a não contribuinte

Histórico de Faturamento		
Mês/Ano	kWh	Dias
fev/22	1086	29
jan/22	1301	32
dez/21	1475	30
nov/21	1283	30
out/21	1682	32
set/21	1797	30
ago/21	1602	32
jul/21	1794	30
jun/21	1813	29
maí/21	1375	29
abr/21	1282	33
mar/21	1320	29
fev/21	1039	28

Descrição de Faturamento Bandeira(s) Tarifária(s) aplicada(s) no mês ESCASSEZ HÍDRICA

CCI	DESCRIÇÃO DO PRODUTO	QTD kWh	TARIFA C/ICMS	BASE ICMS	ALIQ ICMS	ICMS	VALOR
0605	USO SIST. DISTR (TUSD)	1.085,600	0,37453	406,59	18%	73,18	406,59
0601	ENERGIA (TE)	1.085,600	0,35046	380,46	18%	68,48	380,46
0698	ADIC. BANDEIRA TARIFÁRIA			187,99	18%	33,83	187,99
0699	PIS/PASEP (0,76%)			7,70	18%	1,39	7,70
0699	COFINS (3,52%)			35,81	18%	6,45	35,81
0807	COSIP - SÃO PAULO - MUNICIPAL						40,82
0999	DMIC DEZEMBRO/2021						39,65

Tarifas Aplicadas (sem impostos)

CONVENCIONAL	0,30711	(TUSD)	0,28738	(TE)
Valor dos Tributos: R\$ 219,04				

Mensagens

Cadastre sua conta em Débito Automático através do código 300000103968
 Não constam débitos relativos as faturas vencidas no ano de 2021 e anos anteriores. Excluem-se desta declaração os valores eventualmente não faturados em razão de irregularidades constatadas posteriormente. Esta declaração substitui as quitações dos faturamentos mensais do ano de referência e anos anteriores.
 Informações sobre a apuração dos indicadores de qualidade de fornecimento de energia (DIC, FIC, DMIC e/ou DICRI) e sobre os atendimentos comerciais realizados em sua instalação, podem ser obtidas em nossa agência virtual - www.enel.distribuicao.sp.com
 A Câmara de Regras Excepcionais para Gestão Hidroenergética (CREG) determinou que desde 01.09.21 está vigente a Bandeira Escassez Hídrica, no valor de R\$ 0,14200 a cada quilowatt hora. Para clientes baixa renda a partir de 01.02.22 permanece a Bandeira Verde, onde não há cobrança de adicional.

Notificação/Reaviso de Contas Vencidas



Cadastre sua conta em debito automático. Utilize este código: 300000103968

- CLIENTE, PAGUE PREFERENCIALMENTE NOS CANAIS ELETRÔNICOS
- CADASTRE SUA FATURA EM DÉBITO AUTOMÁTICO UTILIZANDO O NUMERO DA CONTA CONFORME EXIBIDO AO LADO
- CONTRIBUA COM O MEIO AMBIENTE, SEJA DIGITAL E SOLICITE O RECEBIMENTO DE SUA FATURA POR E-MAIL E ECONOMIZE PAPEL. ACESSE NOSSO APLICATIVO OU SITE WWW.ENEL.COM.BR



Nº da Conta	Data de Emissão	Conta Referente à
517611155498	02 FEV 2022	FEV 2022
Nº de Instalação	VENCIMENTO	TOTAL A PAGAR (R\$)
75625768	23 MAR 2022	1.019,72
Nome do Cliente SEC MUN EDUCACAO - DRE JAÇANA/TREMembé		
Mensagem - ENCARGOS POR ATRASO SERÃO COBRADOS NA PRÓXIMA FATURA - APROVEITE OS BENEFÍCIOS DO DÉBITO AUTOMÁTICO		
Autenticação Mecânica		

836900000107 197200481004 242290979630 000001039684



Dados do Cliente/Unidade Consumidora	
Nº DA INSTALAÇÃO	20270046
Nº DO CLIENTE	10006229
CPF/CNPJ:	46.392.114/0004-78
INSC. EST:	
SEC MUN EDUCACAO - DRE JAÇANA/TREMembÉ CEI WILSON D'ANGELO BRAZ, PROF. AV DIREITOS HUMANOS 717 CEP: 02475-000	
SAO PAULO/SP	
Classificação da Unidade Consumidora	
Grupo	B
Subgrupo	B3
Classe	PODER PÚBLICO
Subclasse	PODER PÚBLICO MUNICIPAL
Tipo de fornecimento	Monofásico
Modalidade Tarifária	Convencional

Dados da Conta	
VENCIMENTO	23 MAR 2022
TOTAL A PAGAR (R\$)	752,86
CONTA REFERENTE A	FEV 2022
Dados de Medição	
Nº do medidor	12997801
Leitura anterior	19 JAN Não Executada
Leitura atual	16 FEV Não Executada
Próxima leitura	18 MAR
Fator multiplicador	0,01200
Consumo de mês (kWh)	758,9
Número de dias	28
Reservado ao Fisco	
4881.633E.8670.9559.5913/AD51.6A66.165E	
Data de emissão	16 FEV 2022
Nº Nota fiscal	388647374
Série	B
Base de cálculo	712,04
Alíquota	18%
ICMS	128,16
CFOP	5258 Venda de en elétrica a não contribuinte

Histórico de Faturamento		
Mes/Ano	kWh	Dias
fev/22	758	28
jan/22	733	32
dez/21	1157	30
nov/21	718	29
out/21	161	30
set/21	694	33
ago/21	826	29
jun/21	721	32
jun/21	782	30
maí/21	882	32
abr/21	698	30
mar/21	826	28
fev/21	809	31

Descrição de Faturamento Bandeira(s) Tarifária(s) aplicada(s) no mês: ESCASSEZ HÍDRICA

CCI	DESCRIÇÃO DO PRODUTO	QTD kWh	TARIFA C/ICMS	BASE ICMS	ALIQ ICMS	ICMS	VALOR
0605	USO SIST DISTR (TUSD)	758,892	0,37452	284,22	18%	51,15	284,22
0601	ENERGIA (TE)	758,892	0,35049	265,98	18%	47,87	265,98
0698	ADIC. BANDEIRA TARIFÁRIA			131,43	18%	23,65	131,43
0699	PIS/PASEP (0,76%)			5,38	18%	0,98	5,38
0699	COFINS (3,52%)			25,03	18%	4,51	25,03
0807	COSIP - SÃO PAULO - MUNICIPAL						40,82

Tarifas Aplicadas (sem impostos)

CONVENCIONAL	0,30711	(TUSD)	0,28738	(TE)
Valor dos Tributos: R\$ 153,13				

Mensagens

Cadastre sua conta em Débito Automático através do código 300000033757
 Por impedimento de acesso ao medidor para tomada de leitura, os consumos considerados nesta fatura foram calculados pela média aritmética dos últimos 12 faturamentos.
 Eventuais correções serão realizadas até o segundo faturamento subsequente à regularização da condição da leitura. Ressaltando que é necessária a garantia de livre acesso ao medidor sob risco de suspensão do fornecimento (REN ANEEL 414/10 art. 87, §1º).
 A Câmara de Regras Excepcionais para Gestão Hidroenergética (CREG) determinou que desde 01.09.21 está vigente a Bandeira Escassez Hídrica, no valor de R\$ 0,14200 a cada quilowatt hora. Para clientes baixa renda a partir de 01.02.22 permanece a Bandeira Verde, onde não há cobrança de adicional.

Notificação/Reaviso de Contas Vencidas

Cadastre sua conta em débito automático. Utilize este código: 300000033757

- CLIENTE, PAGUE PREFERENCIALMENTE NOS CANAIS ELETRÔNICOS
- CADASTRE SUA FATURA EM DÉBITO AUTOMÁTICO UTILIZANDO O NÚMERO DA CONTA CONFORME EXIBIDO AO LADO
- CONTRIBUA COM O MEIO AMBIENTE, SEJA DIGITAL E SOLICITE O RECEBIMENTO DE SUA FATURA POR E-MAIL E ECONOMIZE PAPEL, ACESSE NOSSO APLICATIVO OU SITE WWW.ENEL.COM.BR



Nº da Conta	Data de Emissão	Conta Referente à
517611248213	16 FEV 2022	FEV 2022
Nº da Instalação	VENCIMENTO	TOTAL A PAGAR (R\$)
20270046	23 MAR 2022	752,86
Nome do Cliente SEC MUN EDUCACAO - DRE JAÇANA/TREMembÉ		
Mensagem		
- ENCARGOS POR ATRASO SERÃO COBRADOS NA PRÓXIMA FATURA		
- APROVEITE OS BENEFÍCIOS DO DÉBITO AUTOMÁTICO		
Autenticação Mecânica		

836700000075 528600481006 222488133539 000000337576



Dados do Cliente/Unidade Consumidora	
Nº DA INSTALAÇÃO	20295316 Nº DO CLIENTE 10006229
CPF/CNPJ: 46.392.114/0004-78	INSC. EST:
SEC MUN EDUCACAO - DRE JAÇANA/TREMOMBÉ EMEI ARTHUR ETZEL PRQ DOMINGOS LUIS 20 CEP: 02043-080 SAO PAULO/SP	

Classificação da Unidade Consumidora		
Grupo B	Subgrupo B3	Classe PODER PÚBLICO
Subclasse PODER PÚBLICO MUNICIPAL		
Tipo de fornecimento Bifásico		Modalidade Tarifária Convencional

Dados da Conta	
VENCIMENTO	TOTAL A PAGAR (R\$)
23 MAR 2022	87,67
CONTA REFERENTE A	FEV 2022

Dados de Medição	
Nº do medidor	12997749
Leitura anterior	26 JAN Não Executada
Leitura atual	23 FEV Não Executada
Próxima leitura	25 MAR
Fator multiplicador	0,01200
Consumo do mês (kWh)	50,0
Número de dias	28

Histórico de Faturamento	
Mês/Ano	kWh Dias
fev/22	50 28
jan/22	1282 33
dez/21	1252 29
nov/21	1199 29
out/21	1159 32
set/21	1070 31
ago/21	988 29
jul/21	2108 32
jun/21	1960 30
mai/21	1590 30
abr/21	924 32
mar/21	1394 29
fev/21	1189 29

Reservado ao Fisco 5F15.0474.AADE.6888.E5EB.5E3C.A87D.4885					
Data de emissão	Nº Nota fiscal	Série	Base de cálculo	Alíquota	ICMS
26 FEV 2022	391.609226	B	46,85	18%	8,42
CFOP 5258 Venda de en. elétrica a não contribuinte					

Descrição de Faturamento **Bandeira(s) Tarifária(s) aplicada(s) no mês ESCASSEZ HÍDRICA**

CCI	DESCRIÇÃO DO PRODUTO	QTD kWh	TARIFA C/ICMS	BASE ICMS	ALIQ ICMS	ICMS	VALOR
0605	USO SIST. DISTR. (TUSD)	50,000	0,37440	16,72	18%	3,36	18,72
0601	ENERGIA (TE)	50,000	0,35040	17,52	18%	3,16	17,52
0698	ADIC. BANDEIRA TARIFÁRIA			8,66	18%	1,55	8,66
0699	PIS/PASEP (0,76%)			0,33	18%	0,06	0,33
0699	COFINS (3,52%)			1,62	18%	0,29	1,62
0807	COSIP - SÃO PAULO - MUNICIPAL						40,82

Tarifas Aplicadas (sem impostos)

CONVENCIONAL	0,30711	(TUSD)	0,28738	(TE)
--------------	---------	--------	---------	------

Valor dos Tributos: R\$ 10,04

Mensagens

Cadastre sua conta em Débito Automático através do código 300000071195
 Por impedimento de acesso ao medidor para tomada de leitura, esta conta foi faturada pelo custo de disponibilidade. Eventuais correções serão realizadas até o segundo faturamento subsequente à regularização da condição da leitura. Ressaltando que é necessária a garantia de livre acesso ao medidor sob risco de suspensão do fornecimento (REN ANEEL 414/10 art. 87, §1º).
 A Câmara de Regras Excepcionais para Gestão Hidroenergética (CREG) determinou que desde 01.09.21 está vigente a bandeira Escassez Hídrica, no valor de R\$ 0,14200 a cada quilowatt hora. Para clientes baixa renda a partir de 01.02.22 permanece a Bandeira Verde, onde não há cobrança de adicional.

Notificação/Reaviso de Contas Vencidas

Cadastre sua conta em débito automático. Utilize este código: 300000071195

- CLIENTE, PAGUE PREFERENCIALMENTE NOS CANAIS ELETRÔNICOS
- CADASTRE SUA FATURA EM DÉBITO AUTOMÁTICO UTILIZANDO O NÚMERO DA CONTA CONFORME EXIBIDO AO LADO
- CONTRIBUA COM O MEIO AMBIENTE, SEJA DIGITAL E SOLICITE O RECEBIMENTO DE SUA FATURA POR E-MAIL E ECONOMIZE PAPEL. ACESSE NOSSO APLICATIVO OU SITE WWW.ENEL.COM.BR



Nº da Conta	Data da Emissão	Conta Referente à
555605766300	26 FEV 2022	FEV 2022
Nº da Instalação	VENCIMENTO	TOTAL A PAGAR (R\$)
20295316	23 MAR 2022	87,67
Nome do Cliente SEC MUN EDUCACAO - DRE JAÇANA/TREMOMBÉ		
Mensagem		
- ENCARGOS POR ATRASO SERÃO COBRADOS NA PRÓXIMA FATURA		
- APROVEITE OS BENEFÍCIOS DO DÉBITO AUTOMÁTICO		
Autenticação Mecânica		

836300000004 876700481008 561149093735 000000711952





Dados do Cliente/Unidade Consumidora	
Nº DA INSTALAÇÃO	20301928
Nº DO CLIENTE	10006229
CPF/CNPJ:	46.392.114/0004-78
INSC. EST:	
SEC MUN EDUCACAO - DRE JAÇANA/TREMembÉ EMEI DRA GINA DE MARTINO PC DA JOANA 111 CEP: 02409-050	
SAO PAULO/SP	

Classificação da Unidade Consumidora	
Grupo	B
Subgrupo	B3
Classe	PODER PÚBLICO
Subclasse	PODER PÚBLICO MUNICIPAL
Tipo de fornecimento	Bifásico
Modalidade Tarifária	Convencional

Dados da Conta	
VENCIMENTO	23 MAR 2022
TOTAL A PAGAR (R\$)	1.192,26
CONTA REFERENTE A	FEV 2022
Dados de Medição	
Nº da medidor	12626370
Leitura anterior	27 JAN 23.801,800
Leitura atual	24 FEV 23.955,200
Próxima leitura	28 MAR
Fator multiplicador	0,00800
Consumo de mês (kWh)	1.227,2
Numero de dias	28

Historico de Faturamento		
Mês/Ano	kWh	Dias
fev/22	1227	28
jan/22	802	31
dez/21	1130	31
nov/21	1234	29
out/21	1215	31
set/21	1276	32
ago/21	1230	29
jul/21	1813	32
jun/21	804	30
mai/21	1256	30
abr/21	1366	32
mar/21	724	29
fev/21	1051	29

Reservado ao Fisco F17C 0154 DD3E 38C2 9F9B 413F 139E FA02						
Data de emissão	Nº Nota fiscal	Série	Base de cálculo	Alíquota	ICMS	
24 FEV 2022	391034196	8	1.151,44	18%	207,25	
CFOP	5258 Venda de en. elétrica a não contribuinte					

Descrição de Faturamento **Bandeira(s) Tarifária(s) aplicada(s) no mês** ESCASSEZ HÍDRICA

CCI	DESCRIÇÃO DO PRODUTO	QTD kWh	TARIFA C/ICMS	BASE ICMS	ALIQ ICMS	ICMS	VALOR
0605	USO SIST. DISTR. (TUSD)	1.227,200	0,37452	459,61	18%	82,72	459,61
0601	ENERGIA (TE)	1.227,200	0,35046	430,09	18%	77,42	430,09
0698	ADIC. BANDEIRA TARIFÁRIA			212,52	18%	38,26	212,52
0699	PIS/PASEP (0,76%)			8,73	18%	1,57	8,73
0699	COFINS (3,52%)			40,49	18%	7,28	40,49
0807	COSIP - SÃO PAULO - MUNICIPAL						40,82

Tarifas Aplicadas (sem impostos)

CONVENCIONAL	0,30711	(TUSD)	0,28738	(TE)
--------------	---------	--------	---------	------

Valor dos Tributos: R\$ 247,63

Mensagens

Cadastre sua conta em Débito Automático através do código 300000078262
 A Câmara de Regras Excepcionais para Gestão Hidroenergética (CREG) determinou que desde 01.09.21 está vigente a Bandeira Escassez Hídrica, no valor de R\$ 0,14200 a cada quilowatt hora. Para clientes baixa renda a partir de 01.02.22 permanece a Bandeira Verde, onde não há cobrança de adicional.

Notificação/Reaviso de Contas Vencidas

Cadastre sua conta em debito automatico. Utilize este código: 300000078262

- CLIENTE, PAGUE PREFERENCIALMENTE NOS CANAIS ELETRÔNICOS
- CADASTRE SUA FATURA EM DÉBITO AUTOMÁTICO UTILIZANDO O NUMERO DA CONTA CONFORME EXIBIDO AO LADO
- CONTRIBUA COM O MEIO AMBIENTE, SEJA DIGITAL E SOLICITE O RECEBIMENTO DE SUA FATURA POR E-MAIL E ECONOMIZE PAPEL. ACESSE NOSSO APLICATIVO OU SITE WWW.ENEL.COM.BR



Nº da Conta	Data da Emissão	Conta Referente à
510013066848	24 FEV 2022	FEV 2022
Nº da Instalação	VENCIMENTO	TOTAL A PAGAR (R\$)
20301928	23 MAR 2022	1.192,26
Nome do Cliente SEC MUN EDUCACAO - DRE JAÇANA/TREMembÉ		
Mensagem - ENCARGOS POR ATRASO SERÃO COBRADOS NA PRÓXIMA FATURA - APROVEITE OS BENEFÍCIOS DO DÉBITO AUTOMÁTICO		
Autenticação Mecânica		

83640000110 922600481001 182885917837 000000782623





Dados do Cliente/Unidade Consumidora			
Nº DA INSTALAÇÃO	20309341	Nº DO CLIENTE	10006229
CPF/CNPJ: 46.392.114/0004-78 INSC. EST:			
SEC MUN EDUCACAO - DRE JAÇANA/TREMembÉ CEI JD JAPAO - MG/J PCA PRES JANIO DA SILVA QUADROS 270 CEP: 02132-000 SAO PAULO/SP			

Classificação da Unidade Consumidora			
Grupo	B	Subgrupo	B3
Classe	PODER PUBLICO		
Subclasse	PODER PÚBLICO MUNICIPAL		
Tipo de fornecimento Trifásico			
Modalidade Tarifária Convencional			

Dados da Conta	
VENCIMENTO	TOTAL A PAGAR (R\$)
23 MAR 2022	941,56
CONTA REFERENTE A	FEV 2022

Dados de Medição	
Nº do medidor	2074960
Leitura anterior	13 JAN 7.157
Leitura atual	10 FEV 7.173
Próxima leitura	14 MAR
Fator multiplicador	60,00000
Consumo do mês (kWh)	960,0
Número de dias	28

Histórico de Faturamento		
Mês/Ano	kWh	Dias
fev/22	960	28
jan/22	780	30
dez/21	1560	33
nov/21	960	27
out/21	1320	31
set/21	1380	33
ago/21	1260	29
jul/21	1140	30
jun/21	1320	32
mai/21	1200	30
abr/21	900	32
mar/21	420	30
fev/21	360	28

Reservado ao Fisco					
E50C C51E 3291 22CD D44C EAF9 9F27 8557					
Data de emissão	Nº Nota fiscal	Seria	Base de cálculo	Alíquota	ICMS
10 FEV 2022	387032424	B	900,74	18%	162,12
CFOP 5258 Venda de en. elétrica a não contribuinte					

Descrição de Faturamento **Bandeira(s) Tarifária(s) aplicada(s) no mês** ESCASSEZ HÍDRICA

CCI	DESCRIÇÃO DO PRODUTO	QTD kWh	TARIFA C/ICMS	BASE ICMS	ALIQ ICMS	ICMS	VALOR
0605	USO SIST. DISTR. (TUSD)	960,000	0,37452	359,54	18%	64,71	359,54
0601	ENERGIA (TE)	960,000	0,35046	336,44	18%	60,56	336,44
0698	ADIC. BANDEIRA TARIFÁRIA			166,26	18%	29,92	166,26
0699	PIS/PASEP (0,76%)			6,83	18%	1,23	6,83
0699	COFINS (3,52%)			31,67	18%	5,70	31,67
0807	COSIP - SÃO PAULO - MUNICIPAL						40,82

Tarifas Aplicadas (sem impostos)

CONVENCIONAL	0,30711	(TUSD)	0,28738	(TE)
Valor dos Tributos: R\$ 193,72				

Mensagens

Cadastre sua conta em Débito Automático através do código 300000085404
 A Câmara de Regras Excepcionais para Gestão Hidroenergética (CREG) determinou que desde 01.09.21 está vigente a Bandeira Escassez Hídrica, no valor de R\$ 0,14200 a cada quilowatt hora. Para clientes baixa renda a partir de 01.02.22 permanece a Bandeira Verde, onde não há cobrança de adicional.

Notificação/Reaviso de Contas Vencidas

Cadastre sua conta em débito automático. Utilize este código: 300000085404

- CLIENTE, PAGUE PREFERENCIALMENTE NOS CANAIS ELETRÔNICOS
- CADASTRE SUA FATURA EM DÉBITO AUTOMÁTICO UTILIZANDO O NÚMERO DA CONTA CONFORME EXIBIDO AO LADO
- CONTRIBUA COM O MEIO AMBIENTE, SEJA DIGITAL E SOLICITE O RECEBIMENTO DE SUA FATURA POR E-MAIL E ECONOMIZE PAPEL. ACESSE NOSSO APLICATIVO OU SITE WWW.ENEL.COM.BR



Nº da Conta	Data de Emissão	Conta Referente à
523309684537	10 FEV 2022	FEV 2022
Nº da Instalação	VENCIMENTO	TOTAL A PAGAR (R\$)
20309341	23 MAR 2022	941,56
Nome do Cliente SEC MUN EDUCACAO - DRE JAÇANA/TREMembÉ		
Mensagem - ENCARGOS POR ATRASO SERÃO COBRADOS NA PRÓXIMA FATURA - APROVEITE OS BENEFÍCIOS DO DÉBITO AUTOMÁTICO		
Autenticação Mecânica		

836700000091 415600481006 202599315639 000000854042





Eletropaulo Metropolitana Eletricidade de São Paulo S.A
 Av. das Nações Unidas 14401 - Conjts 1 a 4
 andar 17º ao 23º Torre B1 Vila Gertrudes São Paulo SP CEP: 04794-000
 CNPJ: 61.695.227/0001-93 - Inscrição Estadual 133.122.090.117
 Regime Especial Proc. N. 1000635-686924/2005

CEI

Dados do Cliente/Unidade Consumidora	
Nº DA INSTALAÇÃO	20245360
Nº DO CLIENTE	10006229
CPF/CNPJ: 46.392.114/0004-78 INSC. EST:	
SEC MUN EDUCACAO - DRE JAÇANA/TREMembÉ	
CEI ADELAIDE LOPES RODRIGUES	
R ALF MAGALHAES 211	
CEP: 02034-006	SAO PAULO/SP

Classificação da Unidade Consumidora	
Grupo B	Subgrupo B3
Classe	PODER PÚBLICO
Subclasses PODER PÚBLICO MUNICIPAL	
Tipo de fornecimento	Bifásico
Modalidade Tarifária	Convencional

Dados da Conta	
VENCIMENTO	TOTAL A PAGAR (R\$)
23 MAR 2022	854,45
CONTA REFERENTE A	FEV 2022

Dados de Medição	
Nº de medidor	13578760
Leitura anterior	14 JAN Não Executada
Leitura atual	11 FEV 7.622,200
Próxima leitura	15 MAR
Fator multiplicador	0,02400
Consumo do mês (kWh)	867,2
Número de dias	28

Histórico de Faturamento	
Mês/Ano	kWh Dias
fev/22	887 28
jan/22	1247 30
dez/21	1522 33
nov/21	1202 27
out/21	1356 31
set/21	1536 33
ago/21	1411 29
jul/21	1344 30
jun/21	1524 32
mai/21	1246 30
abr/21	805 30
mar/21	1279 32
fev/21	836 28

Reservado ao Fisco					
Data de emissão	Nº Nota fiscal	Série	Base de cálculo	Alíquota	ICMS
11 FEV 2022	387422148	B	813,63	18%	146,44
CFOP	5258 Venda de en elétrica a não contribuinte				

Descrição de Faturamento Bandeira(s) Tarifária(s) aplicada(s) no mês ESCASSEZ HÍDRICA

CC	DESCRIÇÃO DO PRODUTO	QTD kWh	TARIFA C/ICMS	BASE ICMS	ALIQ ICMS	ICMS	VALOR
0605	USO SIST. DISTR. (TUSD)	867,192	0,37453	324,79	18%	58,46	324,79
0601	ENERGIA (TE)	867,192	0,35045	303,91	18%	54,70	303,91
0698	ADIC. BANDEIRA TARIFÁRIA			150,17	18%	27,03	150,17
0699	PIS/PASEP (0,76%)			6,15	18%	1,10	6,15
0699	COPINS (3,52%)			28,61	18%	5,15	28,61
0807	COSIP - SÃO PAULO - MUNICIPAL						40,82

Tarifas Aplicadas (sem impostos)

CONVENCIONAL	0,30711	(TUSD)	0,28738	(TE)
Valor dos Tributos: R\$ 174,96				

Mensagens

Cadastre sua conta em Débito Automático através do código 300000073546
 A Câmara de Regras Excepcionais para Gestão Hidroenergética (CREG) determinou que desde 01.09.21 está vigente a Bandeira Escassez Hídrica, no valor de R\$ 0,14200 a cada quilowatt hora. Para clientes baixa renda a partir de 01.02.22 permanece a Bandeira Verde, onde não há cobrança de adicional.

Notificação/Reaviso de Contas Vencidas

Cadastre sua conta em débito automático. Utilize este código: 300000073546

- CLIENTE, PAGUE PREFERENCIALMENTE NOS CANAIS ELETRÔNICOS
- CADASTRE SUA FATURA EM DÉBITO AUTOMÁTICO UTILIZANDO O NÚMERO DA CONTA CONFORME EXIBIDO AO LADO
- CONTRIBUA COM O MEIO AMBIENTE, SEJA DIGITAL E SOLICITE O RECEBIMENTO DE SUA FATURA POR E-MAIL E ECONOMIZE PAPEL. ACESSE NOSSO APLICATIVO OU SITE WWW.ENEL.COM.BR



Nº da Conta	Data da Emissão	Conta Referente à
515711689251	11 FEV 2022	FEV 2022
Nº de Instalação	VENCIMENTO	TOTAL A PAGAR (R\$)
20245360	23 MAR 2022	854,45
Nome do Cliente SEC MUN EDUCACAO - DRE JAÇANA/TREMembÉ		
Mensagem		
- ENCARGOS POR ATRASO SERÃO COBRADOS NA PRÓXIMA FATURA		
- APROVEITE OS BENEFÍCIOS DO DÉBITO AUTOMÁTICO		
Autenticação Mecânica		

836700000083 544500481004 126137269133 000000735464



Dados do Cliente/Unidade Consumidora	
Nº DA INSTALAÇÃO	119898535
Nº DO CLIENTE	10006229
CPF/CNPJ: 46.392.114/0004-78 INSC. EST:	
SEC MUN EDUCACAO - DRE JAÇANA/TREMEMBÉ EMEI MARGARETH DE FATIMA M AZEVEDO R AUGUSTO RODRIGUES 262 CEP: 02323-210 SAO PAULO/SP	

Classificação da Unidade Consumidora	
Grupo	B
Subgrupo	B3
Classe	PODER PÚBLICO
Subclasse: PODER PÚBLICO MUNICIPAL	
Tipo de fornecimento	Trifásico
Modalidade Tarifária	Convencional

Dados da Conta	
VENCIMENTO	TOTAL A PAGAR (R\$)
23 MAR 2022	1.926,99
CONTA REFERENTE A	FEV 2022

Dados de Medição	
Nº do medidor	13002452
Leitura anterior	24 JAN 46.983.300
Leitura atual	22 FEV 47.236.400
Próxima leitura	24 MAR
Fator multiplicador	0,00800
Consumo do mês (kWh)	2.024,8
Número de dias	29

Histórico de Faturamento		
Mês/Ano	kWh	Dias
fev/22	2026	29
jan/22	795	32
dez/21	1690	29
nov/21	1854	29
out/21	2086	32
set/21	2125	31
ago/21	1998	29
jul/21	2709	32
jun/21	1475	30
mai/21	2116	32
abr/21	2206	30
mar/21	1041	29
fev/21	1555	32

Reservado ao Fisco					
Data de emissão	Nº Nota Fiscal	Série	Base de cálculo	Alíquota	ICMS
22 FEV 2022	390249949	B	1.899,82	18%	341,95
CFOP 5258 Venda de en. elétrica a não contribuinte					

Descrição de Faturamento Bandeira(s) Tarifária(s) aplicada(s) no mês: ESCASSEZ HÍDRICA

CCI	DESCRIÇÃO DO PRODUTO	QTD kWh	TARIFA C/ICMS	BASE ICMS	ALIQ ICMS	ICMS	VALOR
0605	USO SIST. DISTR. (TUSD)	2.024,800	0,37452	758,33	18%	136,49	758,33
0601	ENERGIA (TE)	2.024,800	0,35046	709,61	18%	127,73	709,61
0698	ADIC. BANDEIRA TARIFÁRIA			350,63	18%	63,11	350,63
0699	PIS/PASEP (0,76%)			14,41	18%	2,59	14,41
0699	COFINS (3,52%)			66,84	18%	12,03	66,84
0807	COSIP - SÃO PAULO - MUNICIPAL						40,82
0999	DMIC DEZEMBRO/2021						13,65-

Tarifas Aplicadas (sem impostos)

CONVENCIONAL	0,30711	(TUSD)	0,28738	(TE)
Valor dos Tributos: R\$ 408,59				

Mensagens

Cadastre sua conta em Débito Automático através do código 300000172528
 Informações sobre a apuração dos indicadores de qualidade de fornecimento de energia (DIC, FIC, DMIC e/ou DICRI) e sobre os atendimentos comerciais realizados em sua instalação, podem ser obtidas em nossa agência virtual - www.enel.distribuiçoesp.com
 A Câmara de Regras Excepcionais para Gestão Hidroenergética (CREG) determinou que desde 01.09.21 está vigente a Bandeira Escassez Hídrica, no valor de R\$ 0,14200 a cada quilowatt hora. Para clientes baixa renda a partir de 01.02.22 permanece a Bandeira Verde, onde não há cobrança de adicional.

Notificação/Reaviso de Contas Vencidas

Cadastre sua conta em débito automático. Utilize este código: 300000172528

- CLIENTE, PAGUE PREFERENCIALMENTE NOS CANAIS ELETRÔNICOS
- CADASTRE SUA FATURA EM DÉBITO AUTOMÁTICO UTILIZANDO O NÚMERO DA CONTA CONFORME EXIBIDO AO LADO
- CONTRIBUA COM O MEIO AMBIENTE SEJA DIGITAL E SOLICITE O RECEBIMENTO DE SUA FATURA POR E-MAIL E ECONOMIZE PAPEL. ACESSE NOSSO APLICATIVO OU SITE WWW.ENEL.COM.BR



Nº da Conta	Data da Emissão	Conta Referente à
510013043099	22 FEV 2022	FEV 2022
Nº da Instalação	VENCIMENTO	TOTAL A PAGAR (R\$)
119898535	23 MAR 2022	1.926,99
Norma do Cliente: SEC MUN EDUCACAO - DRE JAÇANA/TREMEMBÉ		
Mensagem - ENCARGOS POR ATRASO SERÃO COBRADOS NA PRÓXIMA FATURA - APROVEITE OS BENEFÍCIOS DO DÉBITO AUTOMÁTICO		
Autenticação Mecânica		

836200000195 269900481004 126167090235 000001725282





Dados do Cliente/Unidade Consumidora	
Nº DA INSTALAÇÃO	87667738
Nº DO CLIENTE	10006229
CPF/CNPJ: 46.392.114/0012-88 INSC. EST:	
SEC MUN EDUCACAO - DRE JAÇANA/TREMEMBÉ EMEI Professora Cleide Moreira dos Santo R DELMAR SOARES 30 CEP: 02635-170 SAO PAULO/SP	

Classificação da Unidade Consumidora	
Grupo B	Subgrupo B3
Classe PODER PÚBLICO	
Subclasse PODER PÚBLICO MUNICIPAL	
Tipo de fornecimento Bifásico	
Modalidade Tarifária Convencional	

Dados da Conta	
VENCIMENTO	TOTAL A PAGAR (R\$)
23 MAR 2022	1.135,56
CONTA REFERENTE A	FEV 2022

Dados de Medição	
Nº de medidor	15029061
Leitura anterior	03 JAN 79
Leitura atual	01 FEV 104
Próxima leitura	02 MAR
Fator multiplicador	40,00000
Consumo do mês (kWh)	1.000,0
Número de dias	29

Histórico de Faturamento		
Mês/Ano	kWh	Dias
fev/22	1000	29
jan/22	1600	32
dez/21	1560	31
nov/21	50	31
out/21	50	30
set/21	1158	30
ago/21	1226	32
jul/21	1297	30
jun/21	1934	29
mai/21	2504	32
abr/21	1143	30
mar/21	1181	29
fev/21	1290	28

Reservado ao Fisco 4288 C4A8 38B1 ED27 C018 ED71 86D3 08E1					
Data de emissão	Nº Nota fiscal	Série	Base de cálculo	Al/quota	ICMS
01 FEV 2022	383815579	B	938,27	18%	168,88
CFOP 5258 Venda de en. elétrica a não contribuinte					

Descrição de Faturamento Bandeira(s) Tarifária(s) aplicada(s) no mês ESCASSEZ HÍDRICA

CCI	DESCRIÇÃO DO PRODUTO	QTD kWh	TARIFA C/ICMS	BASE ICMS	ALIQ ICMS	ICMS	VALOR
0605	USO SIST. DISTR (TUSD)	1.000,000	0,37453	374,53	18%	67,41	374,53
0601	ENERGIA (TE)	1.000,000	0,35047	350,47	18%	63,08	350,47
0698	ADIC. BANDEIRA TARIFÁRIA			173,18	18%	31,18	173,18
0699	PIS/PASEP (0,76%)			7,10	18%	1,27	7,10
0699	COFINS (3,52%)			32,99	18%	5,94	32,99
0806	PC 3/030-COB AVARIA ART115/414						156,47
0807	COSIP - SÃO PAULO - MUNICIPAL						40,82

Tarifas Aplicadas (sem impostos)

CONVENCIONAL	0,30711	(TUSD)	0,28738	(TE)
--------------	---------	--------	---------	------

Valor dos Tributos: R\$ 201,78

Mensagens

Cadastre sua conta em Débito Automático através do código 300007090853
 Não constam débitos relativos às faturas vencidas no ano de 2021 e anos anteriores. Excluem-se desta declaração os valores eventualmente não faturados em razão de irregularidades constatadas posteriormente. Esta declaração substitui as quitações dos faturamentos mensais do ano de referência e anos anteriores.
 A Câmara de Regras Excepcionais para Gestão Hidroenergética (CREG) determinou que desde 01.09.21 está vigente a Bandeira Escassez Hídrica, no valor de R\$ 0,14200 a cada quilowatt hora. Para clientes baixa renda a partir de 01.02.22 permanece a Bandeira Verde, onde não há cobrança de adicional.

Notificação/Reaviso de Contas Vencidas

Cadastre sua conta em débito automático. Utilize este código: 300007090853

- CLIENTE, PAGUE PREFERENCIALMENTE NOS CANAIS ELETRÔNICOS
 - CADASTRE SUA FATURA EM DÉBITO AUTOMÁTICO UTILIZANDO O NÚMERO DA CONTA CONFORME EXIBIDO AO LADO
 - CONTRIBUA COM O MEIO AMBIENTE, SEJA DIGITAL E SOLICITE O RECEBIMENTO DE SUA FATURA POR E-MAIL E ECONOMIZE PAPEL. ACESSE NOSSO APLICATIVO OU SITE WWW.ENEL.COM.BR



Nº da Conta	Data da Emissão	Conta Referente à
513812010746	01 FEV 2022	FEV 2022
Nº da Instalação	VENCIMENTO	TOTAL A PAGAR (R\$)
87667738	23 MAR 2022	1.135,56
Nome do Cliente SEC MUN EDUCACAO - DRE JAÇANA/TREMEMBÉ		
Mensagem - ENCARGOS POR ATRASO SERÃO COBRADOS NA PRÓXIMA FATURA - APROVEITE OS BENEFÍCIOS DO DÉBITO AUTOMÁTICO		
Autenticação Mecânica		

836800000116 355600481004 126103370436 000070908538



Dados do Cliente/Unidade Consumidora			
Nº DA INSTALAÇÃO	20226837	Nº DO CLIENTE	10006229
CPF/CNPJ: 46.392.114/0004-78 INSC. EST: ISENTO			
SEC MUN EDUCACAO - DRE JAÇANA/TREMembÉ EMEI CIDADE FERNAO DIAS R BANDOLIM DO 27 CEP: 02161-080 SAO PAULO/SP			
Classificação da Unidade Consumidora			
Grupo	B	Subgrupo	B3
Classe	PODER PUBLICO		
Subclasse	PODER PÚBLICO MUNICIPAL		
Tipo de fornecimento		Bifásico	
Modalidade Tarifária		Convencional	

Dados da Conta	
VENCIMENTO	TOTAL A PAGAR (R\$)
23 MAR 2022	941,56
CONTA REFERENTE A	FEV 2022
Dados de Medição	
Nº do medidor	11996424
Leitura anterior	13 JAN 6.960
Leitura atual	10 FEV 6.984
Próxima leitura	14 MAR
Fator multiplicador	40,00000
Consumo do mês (kWh)	960,0
Número de dias	28

Histórico de Faturamento		
Mes/Ano	kWh	Dias
fev/22	960	28
jan/22	920	30
dez/21	1760	33
nov/21	1120	27
out/21	1440	31
set/21	1520	33
ago/21	1320	29
jul/21	1320	30
jun/21	1480	32
mai/21	1320	30
abr/21	880	32
mar/21	1520	30
fev/21	320	28

Reservado ao Fisco 0468 C735 5AA2 B486 F713 B894 8D8E AD6D					
Data de emissão	Nº Nota Fiscal	Série	Base de cálculo	Alíquota	ICMS
10 FEV 2022	387006349	B	900 74	18%	162,12
CROP 5258 Venda de en elétrica a não contribuinte					

Descrição de Faturamento Bandeira(s) Tarifária(s) aplicada(s) no mês ESCASSEZ HÍDRICA

CCI	DESCRIÇÃO DO PRODUTO	QTD kWh	TARIFA C/ICMS	BASE ICMS	ALIQ ICMS	ICMS	VALOR
0605	USO SIST. DISTR. (TUSD)	960,000	0,37452	359,54	18%	64,71	359,54
0601	ENERGIA (TE)	960,000	0,35046	336,44	18%	60,56	336,44
0698	ADIC. BANDEIRA TARIFÁRIA			166,26	18%	29,92	166,26
0699	PIS/PASEP (0,76%)			6,83	18%	1,23	6,83
0699	COFINS (3,52%)			31,67	18%	5,70	31,67
0807	COSIP - SAO PAULO - MUNICIPAL						40,82

Tarifas Aplicadas (sem impostos)

CONVENCIONAL	0.30711	(TUSD)	0,28738	(TE)
--------------	---------	--------	---------	------

Valor dos Tributos: R\$ 193,72

Mensagens

Cadastre sua conta em Débito Automático através do código 300000055556
 A Câmara de Regras Excepcionais para Gestão Hidroenergética (CREG) determinou que desde 01.09.21 está vigente a Bandeira Escassez Hídrica, no valor de R\$ 0,14200 a cada quilowatt hora. Para clientes baixa renda a partir de 01.02.22 permanece a Bandeira Verde, onde não há cobrança de adicional.

Notificação/Reaviso de Contas Vencidas

Cadastre sua conta em débito automático. Utilize este código: 300000055556

- CLIENTE, PAGUE PREFERENCIALMENTE NOS CANAIS ELETRÔNICOS
- CADASTRE SUA FATURA EM DÉBITO AUTOMÁTICO UTILIZANDO O NÚMERO DA CONTA CONFORME EXIBIDO AO LADO
- CONTRIBUA COM O MEIO AMBIENTE, SEJA DIGITAL E SOLICITE O RECEBIMENTO DE SUA FATURA POR E-MAIL E ECONOMIZE PAPEL. ACESSE NOSSO APLICATIVO OU SITE WWW.ENEL.COM.BR



Nº da Conta	Data da Emissão	Conta Referente à
523309682672	10 FEV 2022	FEV 2022
Nº da Instalação	VENCIMENTO	TOTAL A PAGAR (R\$)
20226837	23 MAR 2022	941,56
Nome do Cliente SEC MUN EDUCACAO - DRE JAÇANA/TREMembÉ		
Mensagem - ENCARGOS POR ATRASO SERÃO COBRADOS NA PRÓXIMA FATURA - APROVEITE OS BENEFÍCIOS DO DÉBITO AUTOMÁTICO		
Autenticação Mecânica		

836100000097 415600481006 126133425036 000000555565



Dados do Cliente/Unidade Consumidora	
Nº DA INSTALAÇÃO	74456105
Nº DO CLIENTE	10006229
CPF/CNPJ: 46.392.114/0004-78 INSC. EST:	
SEC MUN EDUCACAO - DRE JAÇANA/TREMEMBÉ CEI MARIA H CAITTE-MGJ R DOM LUIS FELIPE DE ORLEANS 1000 CEP: 02118-001 SAO PAULO/SP	

Classificação da Unidade Consumidora	
Grupo	B
Subgrupo	B3
Classe	PODER PUBLICO
Subclasse PODER PÚBLICO MUNICIPAL	
Tipo de fornecimento Trifásico	
Modalidade Tarifária Convencional	

Dados da Conta	
VENCIMENTO	23 MAR 2022
TOTAL A PAGAR (R\$)	584,99
CONTA REFERENTE A	FEV 2022

Dados de Medição	
Nº do medidor	16940502
Leitura anterior	11 JAN 26
Leitura atual	08 FEV 32
Proxima leitura	10 MAR
Fator multiplicador	80,00000
Consumo do mês (kWh)	580,0
Número de dias	28

Histórico de Faturamento		
Mês/Ano	kWh	Dias
fev/22	580	28
jan/22	980	32
dez/21	1300	31
nov/21	780	27
out/21	940	33
set/21	1140	31
ago/21	980	29
jul/21	1080	32
jun/21	1760	30
mai/21	341	31
abr/21	540	31
mar/21	780	30
fev/21	540	28

Reservado ao Fisco						
4E52.65F9.0722.3307.8CD8.84C4.E4E1.AC82						
Data de emissão	Nº Nota fiscal	Serie	Base de cálculo	Alíquota	ICMS	
08 FEV 2022	386201739	8	544,17	18%	97,94	
CFOP 5258 Venda de en. elétrica a não contribuinte						

Descrição de Faturamento **Bandeira(s) Tarifária(s) aplicada(s) no mês** ESCASSEZ HÍDRICA

CCI	DESCRIÇÃO DO PRODUTO	QTD kWh	TARIFA C/ICMS	BASE ICMS	ALIQ ICMS	ICMS	VALOR
0605	USO SIST. DISTR. (TUSD)	580,000	0,37453	217,23	18%	39,09	217,23
0601	ENERGIA (TE)	580,000	0,35048	203,28	18%	36,59	203,28
0698	ADIC. BANDEIRA TARIFÁRIA			100,44	18%	18,08	100,44
0699	PIS/PASEP (0,76%)			4,10	18%	0,74	4,10
0699	COPINS (3,52%)			19,12	18%	3,44	19,12
0807	COSIP - SÃO PAULO - MUNICIPAL						40,82

Tarifas Aplicadas (sem impostos)

CONVENCIONAL	0,30711	(TUSD)	0,28738	(TE)
Valor dos Tributos: R\$ 117,01				

Mensagens

Cadastre sua conta em Débito Automático através do código 300000109966
 A Câmara de Regras Excepcionais para Gestão Hidroenergética (CREG) determinou que desde 01.09.21 está vigente a Bandeira Escassez Hídrica, no valor de R\$ 0,14200 a cada quilowatt hora. Para clientes baixa renda a partir de 01.02.22 permanece a Bandeira Verde, onde não há cobrança de adicional.

Notificação/Reaviso de Contas Vencidas

Cadastre sua conta em débito automático. Utilize este código: 300000109966

- CLIENTE, PAGUE PREFERENCIALMENTE NOS CANAIS ELETRÔNICOS
- CADASTRE SUA FATURA EM DÉBITO AUTOMÁTICO UTILIZANDO O NÚMERO DA CONTA CONFORME EXIBIDO AO LADO
- CONTRIBUA COM O MEIO AMBIENTE, SEJA DIGITAL E SOLICITE O RECEBIMENTO DE SUA FATURA POR E-MAIL E ECONOMIZE PAPEL. ACESSE NOSSO APLICATIVO OU SITE WWW.ENEL.COM.BR



Nº da Conta	Data da Emissão	Conta Referente à
510012940730	08 FEV 2022	FEV 2022
Nº da Instalação	VENCIMENTO	TOTAL A PAGAR (R\$)
74456105	23 MAR 2022	584,99
Nome do Cliente SEC MUN EDUCACAO - DRE JAÇANA/TREMEMBÉ		
Mensagem - ENCARGOS POR ATRASO SERÃO COBRADOS NA PRÓXIMA FATURA - APROVEITE OS BENEFÍCIOS DO DÉBITO AUTOMÁTICO		
Autenticação Mecânica		

836700000059 849900481003 126126578536 000001099662



Dados do Cliente/Unidade Consumidora	
Nº DA INSTALAÇÃO	20257236 Nº DO CLIENTE 10006229
CPF/CNPJ:	46.392.114/0004-78 INSC. EST:
SEC MUN EDUCACAO - DRE JAÇANA/TREMEMBÉ CRECHE ANITA CASTALDI ZAMPIROLO R DR CESAR 485 CEP: 02013-002 SAO PAULO/SP	

Classificação da Unidade Consumidora	
Grupo B	Subgrupo B3 Classe PODER PÚBLICO
Subclasse PODER PÚBLICO MUNICIPAL	
Tipo de fornecimento	Básico Modalidade Tarifária Convencional

Dados da Conta	
VENCIMENTO	TOTAL A PAGAR (R\$)
23 MAR 2022	1.093,55
CONTA REFERENTE A	FEV 2022
Dados de Medição	
Nº do medidor	13401680
Leitura anterior	17 JAN 19.785.000
Leitura atual	14 FEV 19.878.500
Próxima leitura	16 MAR
Fator multiplicador	0,01200
Consumo do mês (kWh)	1.122,0
Número de dias	28

Histórico de Faturamento	
Mês/Ano	kWh Dias
fev/22	1122 28
jan/22	1085 32
dez/21	2014 30
nov/21	666 29
out/21	1446 32
set/21	1260 31
ago/21	1157 31
jul/21	1318 30
jun/21	1442 30
mai/21	1480 32
abr/21	890 30
mar/21	1702 32
fev/21	764 28

Reservado ao Fisco 3802.4753.E451.F303.AE18.F6CA.D691.9C49					
Data de emissão	Nº Nota fiscal	Série	Base de cálculo	Alíquota	ICMS
14 FEV 2022	387827136	0	1.052,73	18%	189,48
CFOP 5258 Venda de en elétrica a não contribuinte					

Descrição de Faturamento Bandeira(s) Tarifária(s) aplicada(s) no mês ESCASSEZ HÍDRICA

CCI	DESCRIÇÃO DO PRODUTO	QTD kWh	TARIFA C/ICMS	BASE ICMS	ALIQ ICMS	ICMS	VALOR
0605	USO SIST. DISTR (TUSD)	1.122,000	0,37452	420,21	18%	75,63	420,21
0601	ENERGIA (TE)	1.122,000	0,35046	393,22	18%	70,78	393,22
0698	ADIC. BANDEIRA TARIFARIA			194,30	18%	34,97	194,30
0699	PIS/PASEP (0,76%)			7,97	18%	1,44	7,97
0699	CÓFINS (3,52%)			37,03	18%	6,66	37,03
0807	COSIP - SÃO PAULO - MUNICIPAL						40,82

Tarifas Aplicadas (sem impostos)

CONVENCIONAL	0,30711	(TUSD)	0,28738	(TE)
Valor dos Tributos: R\$ 226,40				

Mensagens

Cadastre sua conta em Débito Automático através do código 300000083045
 A Câmara de Regras Excepcionais para Gestão Hidroenergética (CREG) determinou que desde 01.09.21 está vigente a Bandeira Escassez Hídrica, no valor de R\$ 0,14200 a cada quilowatt hora. Para clientes baixa renda a partir de 01.02.22 permanece a Bandeira Verde, onde não há cobrança de adicional.

Notificação/Reaviso de Contas Vencidas

Cadastre sua conta em débito automático. Utilize este código: 300000083045

- CLIENTE, PAGUE PREFERENCIALMENTE NOS CANAIS ELETRÔNICOS
- CADASTRE SUA FATURA EM DÉBITO AUTOMÁTICO UTILIZANDO O NÚMERO DA CONTA CONFORME EXIBIDO AO LADO
- CONTRIBUA COM O MEIO AMBIENTE, SEJA DIGITAL E SOLICITE O RECEBIMENTO DE SUA FATURA POR E-MAIL E ECONOMIZE PAPEL. ACESSE NOSSO APLICATIVO OU SITE WWW.ENEL.COM.BR



Nº da Conta	Data da Emissão	Conta Referente à
517611231215	14 FEV 2022	FEV 2022
Nº da Instalação	VENCIMENTO	TOTAL A PAGAR (R\$)
20257236	23 MAR 2022	1.093,55
Nome do Cliente SEC MUN EDUCACAO - DRE JAÇANA/TREMEMBÉ		
Mensagem - ENCARGOS POR ATRASO SERÃO COBRADOS NA PRÓXIMA FATURA - APROVEITE OS BENEFÍCIOS DO DÉBITO AUTOMÁTICO		
Autenticação Mecânica		

836600000100 935500481004 182862266836 000000830455



Dados do Cliente/Unidade Consumidora	
Nº DA INSTALAÇÃO	20257210 Nº DO CLIENTE 10006229
CPF/CNPJ: 46.392.114/0004-78 INSC. EST:	
SEC MUN EDUCACAO - DRE JAÇANA/TREMEMBÉ EMEI JOSE BONIFACIO DE ANDRADA SILVA R DR CESAR 581 CEP: 02013-002 SAO PAULO/SP	
Classificação da Unidade Consumidora	
Grupo B	Subgrupo B3 Classe PODER PÚBLICO
Subclasse PODER PÚBLICO MUNICIPAL	
Tipo de fornecimento	Trifásico Modalidade Tarifária Convencional

Dados da Conta	
VENCIMENTO	TOTAL A PAGAR (R\$)
23 MAR 2022	1.047,53
CONTA REFERENTE A	FEV 2022
Dados de Medição	
Nº do medidor	280715
Leitura anterior	17 JAN 27.922
Leitura atual	14 FEV 28.995
Próxima leitura	16 MAR
Fator multiplicador	1,00000
Consumo do mês (kWh)	1.073,0
Número de dias	28

Historico de Faturamento	
Mês/Anc	kWh Dias
fev/22	1073 28
jan/22	1014 32
dez/21	1552 30
nov/21	1721 29
out/21	1035 32
set/21	1570 31
ago/21	1461 31
jul/21	1383 30
jun/21	1911 30
mai/21	574 32
abr/21	911 30
mar/21	1546 32
fev/21	902 28

Reservado ao Fisco F231 FFA3 BAEA IDBF F668.3167 C012 7782					
Data de emissão	Nº Nota fiscal	Série	Base de cálculo	Alíquota	ICMS
14 FEV 2022	387827798	B	1.006,71	18%	181,19
CFOP 5258 Venda de en. elétrica a não contribuinte					

Descrição de Faturamento Bandeira(s) Tarifária(s) aplicada(s) no mês ESCASSEZ HÍDRICA

CCI	DESCRIÇÃO DO PRODUTO	QTD kWh	TARIFA C/CMS	BASE ICMS	ALIQ ICMS	ICMS	VALOR
0605	USO SIST. DISTR. (TUSD)	1.073,000	0,37452	401,86	18%	72,33	401,86
0601	ENERGIA (TE)	1.073,000	0,35046	376,04	18%	67,68	376,04
0698	ADIC. BANDEIRA TARIFÁRIA			185,81	18%	33,44	185,81
0699	PIS/PASEP (0,76%)			7,61	18%	1,36	7,61
0699	COFINS (3,52%)			35,39	18%	6,38	35,39
0807	COSIP - SÃO PAULO - MUNICIPAL						40,82

Tarifas Aplicadas (sem impostos)

CONVENCIONAL	0,30711	(TUSD)	0,28738	(TE)
--------------	---------	--------	---------	------

Valor dos Tributos: R\$ 216,48

Mensagens

Cadastre sua conta em Débito Automático através do código 300000083029
 A Câmara de Regras Excepcionais para Gestão Hidroenergética (CREG) determinou que desde 01.09.21 está vigente a Bandeira Escassez Hídrica, no valor de R\$ 0.14200 a cada quilowatt hora. Para clientes baixa renda a partir de 01.02.22 permanece a Bandeira Verde, onde não há cobrança de adicional.

Notificação/Reaviso de Contas Vencidas

Cadastre sua conta em debito automatico. Utilize este código: 300000083029

- CLIENTE, PAGUE PREFERENCIALMENTE NOS CANAIS ELETRÔNICOS
 - CADASTRE SUA FATURA EM DÉBITO AUTOMÁTICO UTILIZANDO O NÚMERO DA CONTA CONFORME EXIBIDO AO LADO
 - CONTRIBUA COM O MEIO AMBIENTE, SEJA DIGITAL E SOLICITE O RECEBIMENTO DE SUA FATURA POR E-MAIL E ECONOMIZE PAPEL. ACESSE NOSSO APLICATIVO OU SITE WWW.ENEL.COM.BR



Nº da Conta	Data da Emissão	Conta Referente à
515711700579	14 FEV 2022	FEV 2022
Nº da Instalação	VENCIMENTO	TOTAL A PAGAR (R\$)
20257210	23 MAR 2022	1.047,53
Nome do Cliente SEC MUN EDUCACAO - DRE JAÇANA/TREMEMBÉ		
Mensagem		
- ENCARGOS POR ATRASO SERÃO COBRADOS NA PRÓXIMA FATURA - APROVEITE OS BENEFÍCIOS DO DÉBITO AUTOMÁTICO		
Autenticação Mecânica		

836500000101 475300481003 163245133638 000000830299



Dados do Cliente/Unidade Consumidora	
Nº DA INSTALAÇÃO	20270062
Nº DO CLIENTE	10006229
CPF/CNPJ: 46.392.114/0004-78 INSC. EST:	
SEC MUN EDUCACAO - DRE JAÇANA/TREMEMBÉ CEI VILA BASILEIA R DR SOARES BRANDAO FILHO 40 CEP: 02471-050 SAO PAULO/SP	
Classificação da Unidade Consumidora	
Grupo B	Subgrupo B3
Classe	PODER PUBLICO
Subclasse PODER PUBLICO MUNICIPAL	
Tipo de fornecimento	Monofásico
Modalidade Tarifária	Convencional

Dados da Conta	
VENCIMENTO	23 MAR 2022
TOTAL A PAGAR (R\$)	979,09
CONTA REFERENTE A	FEV 2022
Dados de Medição	
Nº de medidor	14302532
Leitura anterior	21 JAN Não Executada
Leitura atual	18 FEV 499
Próxima leitura	22 MAR
Fator multiplicador	40,00000
Consumo do mês (kWh)	1.000,0
Número de dias	28

Histórico de Faturamento	
Mês/Ano	kWh Dias
fev/22	1000 28
jan/22	1040 31
dez/21	960 29
nov/21	1120 31
out/21	1200 30
set/21	1400 33
ago/21	1080 29
jul/21	1000 30
jun/21	1160 32
mai/21	1240 31
abr/21	1760 29
mar/21	840 30
fev/21	920 31

Reservado ao Fisco 3747 E1A6305A 92C0 B841 E4C5 8E4D 7888						
Data de emissão	Nº Nota fiscal	Série	Base de cálculo	Alíquota	ICMS	
18 FEV 2022	389457934	B	938,27	18%	168,88	
CFOP 5258 Venda de en elétrica a não contribuinte						

Descrição de Faturamento Bandeira(s) Tarifária(s) aplicada(s) no mês ESCASSEZ HIDRICA

CCI	DESCRIÇÃO DO PRODUTO	QTD kWh	TARIFA C/ICMS	BASE ICMS	ALIQ ICMS	ICMS	VALOR
0605	USO SIST. DISTR. (TUSD)	1.000,000	0,37453	374,53	18%	67,41	374,53
0601	ENERGIA (TE)	1.000,000	0,35047	350,47	18%	63,08	350,47
0698	ADIC. BANDEIRA TARIFÁRIA			173,18	18%	31,18	173,18
0699	PIS/PASEP (0,76%)			7,10	18%	1,27	7,10
0699	COFINS (3,52%)			32,99	18%	5,94	32,99
0807	COSIP - SAO PAULO - MUNICIPAL						40,82

Tarifas Aplicadas (sem impostos)

CONVENCIONAL	0,30711	(TUSD)	0,28738	(TE)
--------------	---------	--------	---------	------

Valor dos Tributos: R\$ 201,78

Mensagens

Cadastre sua conta em Débito Automático através do código 300000033773
 A Câmara de Regras Excepcionais para Gestão Hidroenergética (CREG) determinou que desde 01.09.21 está vigente a Bandeira Escassez Hidrica, no valor de R\$ 0,14200 a cada quilowatt hora. Para clientes baixa renda a partir de 01.02.22 permanece a Bandeira Verde, onde não há cobrança de adicional.

Notificação/Reaviso de Contas Vencidas

Cadastre sua conta em débito automático. Utilize este código: 300000033773

- CLIENTE, PAGUE PREFERENCIALMENTE NOS CANAIS ELETRÔNICOS
- CADASTRE SUA FATURA EM DÉBITO AUTOMÁTICO UTILIZANDO O NÚMERO DA CONTA CONFORME EXIBIDO AO LADO
- CONTRIBUA COM O MEIO AMBIENTE SEJA DIGITAL E SOLICITE O RECEBIMENTO DE SUA FATURA POR E-MAIL E ECONOMIZE PAPEL. ACESSE NOSSO APLICATIVO OU SITE WWW.ENEL.COM BR



Nº da Conta	Data da Emissão	Conta Referente à
527108525011	18 FEV 2022	FEV 2022
Nº da Instalação	VENCIMENTO	TOTAL A PAGAR (R\$)
20270062	23 MAR 2022	979,09
Nome do Cliente SEC MUN EDUCACAO - DRE JAÇANA/TREMEMBÉ		
Mensagem		
- ENCARGOS POR ATRASO SERÃO COBRADOS NA PRÓXIMA FATURA		
- APROVEITE OS BENEFÍCIOS DO DÉBITO AUTOMÁTICO		
Autenticação Mecânica		

836000000098 790900481009 163257601936 000000337733



Dados do Cliente/Unidade Consumidora	
Nº DA INSTALAÇÃO	202303223 Nº DO CLIENTE 10006229
CPF/CNPJ: 46.392.114/0012-88 INSC. EST:	
SEC MUN EDUCACAO - DRE JAÇANA/TREMEMBÉ Centro de Formação da DRE Jaçaná/Tremembé R FRANCISCO PECORARO 46 AP 1 CEP: 02408-150 SAO PAULO/SP	

Classificação da Unidade Consumidora	
Grupo 6	Subgrupo B3 Classe PODER PÚBLICO
Subclasse PODER PÚBLICO MUNICIPAL	
Tipo de fornecimento Básico Modalidade Tarifária Convencional	

Dados da Conta	
VENCIMENTO	TOTAL A PAGAR (R\$)
23 MAR 2022	410,44
CONTA REFERENTE A FEV 2022	

Dados de Medição	
Nº do medidor	14639800
Leitura anterior	27 JAN 6.894
Leitura atual	24 FEV 7.278
Próxima leitura	28 MAR
Fator multiplicador	1,00000
Consumo da mês (kWh)	394,0
Número de dias	28

Histórico de Faturamento		
Mês/Ano	kWh	Dias
fev/22	394	28
jan/22	111	31
dez/21	236	31
nov/21	164	29
out/21	164	31
set/21	140	32
ago/21	59	29
jul/21	50	32
jun/21	76	30
mai/21	50	30
abr/21	62	32
mar/21	204	29
fev/21	295	29

Reservado ao Fisco 1E26 EC4B 5E4F 1A1D 7B39 15AA 23AF 3B07					
Data de emissão	Nº Nota fiscal	Série	Base de cálculo	Alíquota	ICMS
24 FEV 2022	391116915	B	369,62	18%	66,52
CFOP 5258 Venda de en. elétrica a não contribuinte					

Descrição de Faturamento Bandeira(s) Tarifária(s) aplicada(s) no mês ESCASSEZ HÍDRICA

CCI	DESCRIÇÃO DO PRODUTO	QTD kWh	TARIFA C/ICMS	BASE ICMS	ALIQ ICMS	ICMS	VALOR
0605	USO SIST. DISTR. (TUSD)	394,000	0,37452	147,56	18%	26,56	147,56
0601	ENERGIA (TE)	394,000	0,35046	138,08	18%	24,86	138,08
0698	ADIC. BANDEIRA TARIFÁRIA			68,22	18%	12,27	68,22
0699	PIS/PASEP (0,76%)			2,78	18%	0,50	2,78
0699	COFINS (3,52%)			12,98	18%	2,33	12,98
0807	COSIP - SÃO PAULO - MUNICIPAL						40,82

Tarifas Aplicadas (sem impostos)

CONVENCIONAL	0,30711	(TUSD)	0,28738	(TE)
--------------	---------	--------	---------	------

Valor dos Tributos: R\$ 79,46

Mensagens

Cadastre sua conta em Débito Automático através do código 300009317863
 A Câmara de Regras Excepcionais para Gestão Hidroenergética (CREG) determinou que desde 01.09.21 está vigente a Bandeira Escassez Hídrica, no valor de R\$ 0,14200 a cada quilowatt hora. Para clientes baixa renda a partir de 01.02.22 permanece a Bandeira Verde, onde não há cobrança de adicional.

Notificação/Reaviso de Contas Vencidas

Cadastre sua conta em débito automático. Utilize este código: 300009317863

- CLIENTE, PAGUE PREFERENCIALMENTE NOS CANAIS ELETRÔNICOS
- CADASTRE SUA FATURA EM DÉBITO AUTOMÁTICO UTILIZANDO O NÚMERO DA CONTA CONFORME EXIBIDO AO LADO
- CONTRIBUA COM O MEIO AMBIENTE, SEJA DIGITAL E SOLICITE O RECEBIMENTO DE SUA FATURA POR E-MAIL E ECONOMIZE PAPEL. ACESSE NOSSO APLICATIVO OU SITE WWW.ENEL.COM.BR



Nº da Conta	Data da Emissão	Conta Referente à
511912649274	24 FEV 2022	FEV 2022
Nº da Instalação	VENCIMENTO	TOTAL A PAGAR (R\$)
202303223	23 MAR 2022	410,44
Nome do Cliente SEC MUN EDUCACAO - DRE JAÇANA/TREMEMBÉ		
Mensagem		
- ENCARGOS POR ATRASO SERÃO COBRADOS NA PRÓXIMA FATURA		
- APROVEITE OS BENEFÍCIOS DO DÉBITO AUTOMÁTICO		
Autenticação Mecânica		

836500000044 104400481008 202626664439 000093178630



Dados do Cliente/Unidade Consumidora			
Nº DA INSTALAÇÃO	202303224	Nº DO CLIENTE	10006229
CPF/CNPJ: 46.392.114/0012-88 INSC. EST.:			
SEC MUN EDUCACAO - DRE JAÇANA/TREMembÉ Centro de Formação da DRE Jaçanã/Trememb R FRANCISCO PECORARO 46 AP 2 CEP: 02408-150 SAO PAULO/SP			

Classificação da Unidade Consumidora			
Grupo	B	Subgrupo	B3
Classe	PODER PÚBLICO		
Subclasse	PODER PÚBLICO MUNICIPAL		
Tipo de fornecimento	Bifásico	Modalidade Tarifária	Convencional

Dados da Conta	
VENCIMENTO	TOTAL A PAGAR (R\$)
23 MAR 2022	215,29
CONTA REFERENTE A	FEV 2022

Dados de Medição	
Nº do medidor	14639998
Leitura anterior	27 JAN 10.136
Leitura atual	24 FEV 10.322
Próxima leitura	28 MAR
Fator multiplicador	1,00000
Consumo do mês (kWh)	186,0
Número de dias	28

Histórico de Faturamento		
Mês/Ano	kWh	Dias
fev/22	186	28
jan/22	158	31
dez/21	168	31
nov/21	158	29
out/21	319	31
set/21	350	32
ago/21	370	29
jul/21	206	32
jun/21	256	30
mai/21	278	30
abr/21	213	32
mar/21	233	29
fev/21	251	29

Reservado ao Fisco					
Data de emissão	Nº Nota fiscal	Série	Base de cálculo	Alíquota	ICMS
24 FEV 2022	391116552	B	174,47	18%	31,39
CFOP 5258 Venda de en. elétrica a não contribuinte					

Descrição de Faturamento | **Bandeira(s) Tarifária(s) aplicada(s) no mês** ESCASSEZ HÍDRICA

CCI	DESCRIÇÃO DO PRODUTO	QTD kWh	TARIFA C/ICMS	BASE ICMS	ALIQ ICMS	ICMS	VALOR
0605	USO SIST. DISTR. (TUSD)	186,000	0,37452	69,66	18%	12,53	69,66
0601	ENERGIA (TE)	186,000	0,35043	65,18	18%	11,73	65,18
0698	ADIC. BANDEIRA TARIFÁRIA			32,21	18%	5,80	32,21
0699	PI5/PASEP (0,76%)			1,29	18%	0,23	1,29
0699	COFINS (3,52%)			6,13	18%	1,10	6,13
0807	COSIP - SÃO PAULO - MUNICIPAL						40,82

Tarifas Aplicadas (sem impostos)

CONVENCIONAL	0,30711	(TUSD)	0,28738	(TE)
--------------	---------	--------	---------	------

Valor dos Tributos: R\$ 37,49

Mensagens

Cadastre sua conta em Débito Automático através do código 300009317871
 A Câmara de Regras Excepcionais para Gestão Hidroenergética (CREG) determinou que desde 01.09.21 está vigente a Bandeira Escassez Hídrica, no valor de R\$ 0,14200 a cada quilowatt hora. Para clientes baixa renda a partir de 01.02.22 permanece a Bandeira Verde, onde não há cobrança de adicional.

Notificação/Reaviso de Contas Vencidas

Cadastre sua conta em débito automático. Utilize este código: 300009317871

- CLIENTE, PAGUE PREFERENCIALMENTE NOS CANAIS ELETRÔNICOS
- CADASTRE SUA FATURA EM DÉBITO AUTOMÁTICO UTILIZANDO O NÚMERO DA CONTA CONFORME EXIBIDO AO LADO
- CONTRIBUA COM O MEIO AMBIENTE, SEJA DIGITAL E SOLICITE O RECEBIMENTO DE SUA FATURA POR E-MAIL E ECONOMIZE PAPEL. ACESSE NOSSO APLICATIVO OU SITE WWW.ENEL.COM.BR



Nº da Conta	Data de Emissão	Conta Referente à
517611304093	24 FEV 2022	FEV 2022
Nº da Instalação	VENCIMENTO	TOTAL A PAGAR (R\$)
202303224	23 MAR 2022	215,29
Nome do Cliente SEC MUN EDUCACAO - DRE JAÇANA/TREMembÉ		
Mensagem - ENCARGOS POR ATRASO SERÃO COBRADOS NA PRÓXIMA FATURA - APROVEITE OS BENEFÍCIOS DO DÉBITO AUTOMÁTICO		
Autenticação Mecânica		

836900000024 152900481002 143629787530 000093178713



Dados do Cliente/Unidade Consumidora			
Nº DA INSTALAÇÃO	202303225	Nº DO CLIENTE	10006229
CPF/CNPJ: 46.392.114/0012-88 INSC. EST:			
SEC MUN EDUCACAO - DRE JAÇANA/TREMembÉ Centro de Formação da DRE Jaçaná/Trememb R FRANCISCO PECORARO 46 AP 3 CEP: 02408-150 SAO PAULO/SP			
Classificação da Unidade Consumidora			
Grupo	B	Subgrupo	B3
Classe	PODER PÚBLICO		
Subclasse	PODER PÚBLICO MUNICIPAL		
Tipo de faturamento	Bifásico		
Modalidade Tarifária	Convencional		

Dados da Conta	
VENCIMENTO	TOTAL A PAGAR (R\$)
23 MAR 2022	196,51
CONTA REFERENTE A	FEV 2022
Dados de Medição	
Nº do medidor	14639863
Leitura anterior	27 JAN 10.338
Leitura atual	24 FEV 10.504
Próxima leitura	28 MAR
Fator multiplicador	1,00000
Consumo de mês (kWh)	166,0
Número de dias	28
Reservado ao Fisco	
Data de emissão	Nº Nota fiscal
24 FEV 2022	391.115485
Série	B
Base de cálculo	155,69
Alíquota	18%
ICMS	28,01
CFDP	5258 Venda de en. elétrica a não contribuinte

Histórico de Faturamento		
Mês/Ano	kWh	Dias
fev/22	166	28
jan/22	168	31
dez/21	213	31
nov/21	167	29
out/21	231	31
set/21	249	32
ago/21	235	29
jul/21	182	32
jun/21	138	30
mai/21	301	30
abr/21	416	32
mar/21	286	29
fev/21	279	29

Descrição de Faturamento **Bandeira(s) Tarifária(s) aplicada(s) no mês** ESCASSEZ HÍDRICA

CCI	DESCRIÇÃO DO PRODUTO	QTD kWh	TARIFA C/ICMS	BASE ICMS	ALIQ ICMS	ICMS	VALOR
0605	USD SIST. DISTR. (TUSD)	166,000	0,37452	62,17	18%	11,18	62,17
0601	ENERGIA (TE)	166,000	0,35042	58,17	18%	10,47	58,17
0598	ADIC. BANDEIRA TARIFÁRIA			28,76	18%	5,17	28,76
0699	PIS/PASEP (0,76%)			1,14	18%	0,21	1,14
0699	COFINS (3,52%)			5,45	18%	0,98	5,45
0807	COSIP - SÃO PAULO - MUNICIPAL						40,82

Tarifas Aplicadas (sem impostos)

CONVENCIONAL 0,30711 (TUSD) 0,28738 (TE)

Valor dos Tributos: R\$ 33,44

Mensagens

Cadastre sua conta em Débito Automático através do código 300009317880
 A Câmara de Regras Excepcionais para Gestão Hidroenergética (CREG) determinou que desde 01.09.21 está vigente a Bandeira Escassez Hídrica, no valor de R\$ 0,14200 a cada quilowatt hora. Para clientes baixa renda a partir de 01.02.22 permanece a Bandeira Verde, onde não há cobrança de adicional.

Notificação/Reaviso de Contas Vencidas

Cadastre sua conta em débito automático. Utilize este código: 300009317880

- CLIENTE, PAGUE PREFERENCIALMENTE NOS CANAIS ELETRÔNICOS
- CADASTRE SUA FATURA EM DÉBITO AUTOMÁTICO UTILIZANDO O NÚMERO DA CONTA CONFORME EXIBIDO AO LADO
- CONTRIBUA COM O MEIO AMBIENTE, SEJA DIGITAL E SOLICITE O RECEBIMENTO DE SUA FATURA POR E-MAIL E ECONOMIZE PAPEL. ACESSE NOSSO APLICATIVO OU SITE WWW.ENEL.COM.BR



Nº da Conta	Data da Emissão	Conta Referente à
513812189070	24 FEV 2022	FEV 2022
Nº da Instalação	VENCIMENTO	TOTAL A PAGAR (R\$)
202303225	23 MAR 2022	196,51
Nome do Cliente SEC MUN EDUCACAO - DRE JAÇANA/TREMembÉ		
Mensagem		
- ENCARGOS POR ATRASO SERÃO COBRADOS NA PRÓXIMA FATURA		
- APROVEITE OS BENEFÍCIOS DO DÉBITO AUTOMÁTICO		
Autenticação Mecânica		

836600000019 965100481005 242324037736 000093178804





Dados do Cliente/Unidade Consumidora

Nº DA INSTALAÇÃO 202303226 Nº DO CLIENTE 10006229

CPF/CNPJ: 46.392.114/0012-88 INSC. EST:

SEC MUN EDUCACAO - DRE JAÇANA/TREMembÉ
 Centro de Formação da DRE Jaçaná/Trememb
 R FRANCISCO PECORARO 46 ADM
 CEP: 02408-150 SAO PAULO/SP

Classificação da Unidade Consumidora

Grupo B Subgrupo B3 Classe PODER PÚBLICO

Subclasse PODER PÚBLICO MUNICIPAL

Tipo de fornecimento Trifásico Modalidade Tarifa Convencional

Dados da Conta

VENCIMENTO 23 MAR 2022 TOTAL A PAGAR (R\$) 1.391,93

CONTA REFERENTE A FEV 2022

Dados de Medição

Nº do medidor 12631882

Leitura anterior 26 JAN 715

Leitura atual 23 FEV 751

Próxima leitura 25 MAR

Fator multiplicador 40,00000

Consumo do mês (kWh) 1.440,0

Número de dias 28

Histórico de Faturamento

Mês/Ano	kWh	Dias
fev/22	1440	28
jan/22	1480	31
dez/21	800	29
nov/21	520	29
out/21	800	31
set/21	780	31
ago/21	840	29
jul/21	440	31
jun/21	840	30
mai/21	840	31
abr/21	800	30
mar/21	880	29
fev/21	1920	29

Reservado ao Fisco 0595 E305 2A00 1C6F A893 217F FF5C 65D8

Data de emissão	Nº Nota fiscal	Série	Base de cálculo	Alíquota	ICMS
23 FEV 2022	390645754	B	1.351,11	18%	243,19

CFOP 5258 Venda de en. elétrica a não contribuinte

Descrição de Faturamento Bandeira(s) Tarifa(s) aplicada(s) no mês ESCASSEZ HÍDRICA

CCI	DESCRIÇÃO DO PRODUTO	QTD kWh	TARIFA C/ICMS	BASE ICMS	ALIQ ICMS	ICMS	VALOR
0605	USO SIST. DISTR. (TUSD)	1.440,000	0,37452	539,31	18%	97,07	539,31
0601	ENERGIA (TE)	1.440,000	0,35046	504,66	18%	90,83	504,66
0698	ADIC. BANDEIRA TARIFÁRIA			249,38	18%	44,89	249,38
0699	PIS/PASEP (0,75%)			10,25	18%	1,84	10,25
0699	COFINS (3,52%)			47,51	18%	8,55	47,51
0807	COSIP - SAO PAULO - MUNICIPAL						40,82

Tarifas Aplicadas (sem impostos)

CONVENCIONAL	0,30711	(TUSD)	0,28738	(TE)
--------------	---------	--------	---------	------

Valor dos Tributos: R\$ 290,58

Mensagens

Cadastre sua conta em Débito Automático através do código 300009321844
 A Câmara de Regras Excepcionais para Gestão Hidroenergética (CREG) determinou que desde 01.09.21 está vigente a Bandeira Escassez Hídrica, no valor de R\$ 0,14200 a cada quilowatt hora. Para clientes baixa renda a partir de 01.02.22 permanece a Bandeira Verde, onde não há cobrança de adicional.

Notificação/Reaviso de Contas Vencidas

Cadastre sua conta em débito automático. Utilize este código. 300009321844

- CLIENTE, PAGUE PREFERENCIALMENTE NOS CANAIS ELETRÔNICOS
- CADASTRE SUA FATURA EM DÉBITO AUTOMÁTICO UTILIZANDO O NÚMERO DA CONTA CONFORME EXIBIDO AO LADO
- CONTRIBUA COM O MEIO AMBIENTE, SEJA DIGITAL E SOLICITE O RECEBIMENTO DE SUA FATURA POR E-MAIL E ECONOMIZE PAPEL. ACESSE NOSSO APLICATIVO OU SITE WWW.ENEL.COM.BR



Nº da Conta	Data de Emissão	Conta Referente à
519510818550	23 FEV 2022	FEV 2022
Nº da Instalação	VENCIMENTO	TOTAL A PAGAR (R\$)
202303226	23 MAR 2022	1.391,93
Nome do Cliente SEC MUN EDUCACAO - DRE JAÇANA/TREMembÉ		
Mensagem - ENCARGOS POR ATRASO SERÃO COBRADOS NA PRÓXIMA FATURA - APROVEITE OS BENEFÍCIOS DO DÉBITO AUTOMÁTICO		
Autenticação Mecânica		

836700000133 919300481000 163266271432 000093218444



Dados do Cliente/Unidade Consumidora			
Nº DA INSTALAÇÃO	202303227	Nº DO CLIENTE	10006229
CPF/CNPJ: 46.392.114/0012-88 INSC. EST:			
SEC MUN EDUCACAO - DRE JAÇANA/TREMEMBÉ Centro de Formação da DRE Jaçaná/Tremembé R FRANCISCO PECORARO 46 B1 CEP: 02408-150 SAO PAULO/SP			

Classificação da Unidade Consumidora			
Grupo B	Subgrupo B3	Classe	PODER PÚBLICO
Subclasse: PODER PÚBLICO MUNICIPAL			
Tipo de fornecimento Trifásico		Modalidade Tarifária Convencional	

Dados da Conta	
VENCIMENTO	TOTAL A PAGAR (R\$)
23 MAR 2022	134,58
CONTA REFERENTE A: FEV 2022	

Dados de Medição	
Nº do medidor	14639799
Leitura anterior	27 JAN 0
Leitura atual	24 FEV 0
Próxima leitura	28 MAR
Fator multiplicador	1,00000
Consumo do mês (kWh)	100,0
Número de dias	28

Histórico de Faturamento		
Mês/Ano	kWh	Dias
fev/22	100	28
jan/22	100	31
dez/21	100	31
nov/21	100	28
out/21	100	31
set/21	100	32
ago/21	100	28
jul/21	100	32
jun/21	100	30
mai/21	100	30
abr/21	100	32
mar/21	100	29
fev/21	100	29

Reservado ao Fisco ED51 ED34 C68E 9AC7 6578 0798 845E 9016					
Data de emissão	Nº Nota fiscal	Série	Base de cálculo	Alíquota	ICMS
24 FEV 2022	39113476	6	93,76	18%	16,86
CFOP 5258 Venda de en. elétrica a não contribuinte					

Descrição de Faturamento Bandeira(s) Tarifaria(s) aplicada(s) no mês ESCASSEZ HÍDRICA

CCI	DESCRIÇÃO DO PRODUTO	QTD kWh	TARIFA C/ICMS	BASE ICMS	ALIQ ICMS	ICMS	VALOR
0505	USO SIST. DISTR. (TUSD)	100,000	0,37450	37,45	18%	6,74	37,45
0601	ENERGIA (TE)	100,000	0,35040	35,04	18%	6,30	35,04
0698	ADIC. BANDEIRA TARIFÁRIA			17,32	18%	3,12	17,32
0699	PIS/PASEP (0,76%)			0,68	18%	0,12	0,68
0699	COFINS (3,52%)			3,27	18%	0,58	3,27
0807	COSIP - SÃO PAULO - MUNICIPAL						40,82

Tarifas Aplicadas (sem impostos)

CONVENCIONAL	0,30711	(TUSD)	0,28738	(TE)
--------------	---------	--------	---------	------

Valor dos Tributos: R\$ 20,12

Mensagens

Cadastre sua conta em Débito Automático através do código 300009317898
 A Câmara de Regras Excepcionais para Gestão Hidroenergética (CREG) determinou que desde 01.09.21 está vigente a Bandeira Escassez Hídrica, no valor de R\$ 0,14200 a cada quilowatt hora. Para clientes baixa renda a partir de 01.02.22 permanece a Bandeira Verde, onde não há cobrança de adicional.

Notificação/Reaviso de Contas Vencidas

Cadastre sua conta em débito automático. Utilize este código: 300009317898

- CLIENTE, PAGUE PREFERENCIALMENTE NOS CANAIS ELETRÔNICOS
- CADASTRE SUA FATURA EM DÉBITO AUTOMÁTICO UTILIZANDO O NÚMERO DA CONTA CONFORME EXIBIDO AO LADO
- CONTRIBUA COM O MEIO AMBIENTE. SEJA DIGITAL E SOLICITE O RECEBIMENTO DE SUA FATURA POR E-MAIL E ECONOMIZE PAPEL. ACESSE NOSSO APLICATIVO OU SITE WWW.ENEL.COM.BR



Nº da Conta	Data de Emissão	Conta Referente à
515711778515	24 FEV 2022	FEV 2022
Nº de Instalação	VENCIMENTO	TOTAL A PAGAR (R\$)
202303227	23 MAR 2022	134,58
Nome do Cliente SEC MUN EDUCACAO - DRE JAÇANA/TREMEMBÉ		
Mensagem - ENCARGOS POR ATRASO SERÃO COBRADOS NA PRÓXIMA FATURA - APROVEITE OS BENEFÍCIOS DO DÉBITO AUTOMÁTICO		
Autenticação Mecânica		

Orientações

836800000017 345800481003 126177368738 000093178986





Dados do Cliente/Unidade Consumidora	
Nº DA INSTALAÇÃO	47956836
Nº DO CLIENTE	10006229
CPF/CNPJ: 46.392.114/0004-78 INSC. EST:	
SEC MUN EDUCACAO - DRE JAÇANA/TREMembÉ EMEI SAVA POPOVIC R FRIBURGO S/N CEP: 02440-000	
SAO PAULO/SP	

Classificação da Unidade Consumidora	
Grupo B	Subgrupo B3
Classe	PODER PÚBLICO
Subclasse PODER PÚBLICO MUNICIPAL	
Tipo de fornecimento	Bifásico
Modalidade Tarifária	Convencional

Dados da Conta	
VENCIMENTO	TOTAL A PAGAR (R\$)
23 MAR 2022	979,09
CONTA REFERENTE A	FEV 2022

Dados de Medição	
Nº do medidor	15326099
Leitura anterior	21 JAN Não Executada
Leitura atual	18 FEV 1.848
Próxima leitura	22 MAR
Fator multiplicador	40,00000
Consumo do mês (kWh)	1.000,0
Número de dias	28

Histórico de Faturamento	
Mês/Ano	kWh Dias
fev22	1000 28
jan22	1560 31
dez21	1840 29
nov21	1520 31
out21	1520 30
set21	1800 33
ago21	1800 29
jul21	1720 30
jun21	1920 32
mai21	2000 31
abr21	1160 29
mar21	1200 30
fev21	1120 31

Reservado ao Fisco					
4315.5854.3853.79F9.3F0F.23AD.9908.9D52					
Data de emissão	Nº Nota Fiscal	Série	Base de cálculo	Alíquota	ICMS
18 FEV 2022	389437880	6	938,27	18%	168,88
CFOP	5258 Venda de en. elétrica a não contribuinte				

Descrição de Faturamento Bandeira(s) Tarifária(s) aplicada(s) no mês ESCASSEZ HÍDRICA

CCI	DESCRIÇÃO DO PRODUTO	QTD kWh	TARIFA C/ICMS	BASE ICMS	ALIQ ICMS	ICMS	VALOR
0605	USO SIST. DISTR. (TUSD)	1.000,000	0,37453	374,53	18%	67,41	374,53
0601	ENERGIA (7E)	1.000,000	0,35047	350,47	18%	63,08	350,47
0698	ADIC. BANDEIRA TARIFÁRIA			173,18	18%	31,18	173,18
0699	PIS/PASEP (0,76%)			7,10	18%	1,27	7,10
0699	COFINS (3,52%)			32,99	18%	5,94	32,99
0807	COSIP - SÃO PAULO - MUNICIPAL						40,82

Tarifas Aplicadas (sem impostos)

CONVENCIONAL	0,30711	(TUSD)	0,28738	(TE)
Valor dos Tributos: R\$ 201,78				

Mensagens

Cadastre sua conta em Débito Automático através do código 300000094918
 A Câmara de Regras Excepcionais para Gestão Hidroenergética (CREG) determinou que desde 01.09.21 está vigente a Bandeira Escassez Hídrica, no valor de R\$ 0,14200 a cada quilowatt hora. Para clientes baixa renda a partir de 01.02.22 permanece a Bandeira Verde, onde não há cobrança de adicional.

Notificação/Reaviso de Contas Vencidas

Cadastre sua conta em débito automático. Utilize este código: 300000094918

- CLIENTE, PAGUE PREFERENCIALMENTE NOS CANAIS ELETRÔNICOS
- CADASTRE SUA FATURA EM DÉBITO AUTOMÁTICO UTILIZANDO O NÚMERO DA CONTA CONFORME EXIBIDO AO LADO
- CONTRIBUA COM O MEIO AMBIENTE, SEJA DIGITAL E SOLICITE O RECEBIMENTO DE SUA FATURA POR E-MAIL E ECONOMIZE PAPEL. ACESSE NOSSO APLICATIVO OU SITE WWW.ENEL.COM.BR



Nº da Conta	Data de Emissão	Conta Referente à
513812143426	18 FEV 2022	FEV 2022
Nº da Instalação	VENCIMENTO	TOTAL A PAGAR (R\$)
47956836	23 MAR 2022	979,09
Nome do Cliente SEC MUN EDUCACAO - DRE JAÇANA/TREMembÉ		
Mensagem		
- ENCARGOS POR ATRASO SERÃO COBRADOS NA PRÓXIMA FATURA		
- APROVEITE OS BENEFÍCIOS DO DÉBITO AUTOMÁTICO		
Autenticação Mecânica		

836700000091 790900481009 126158934631 000000949180



Dados do Cliente/Unidade Consumidora	
Nº DA INSTALAÇÃO	32728956
Nº DO CLIENTE	10006229
CPF/CNPJ: 46.392.114/0004-78 INSC. EST:	
SEC MUN EDUCACAO - DRE JAÇANA/TREMEMBÉ EMEI MA YOLANDA S P MAHNE R SAMURAI 870 CEP: 02130-080	
SAO PAULO/SP	

Classificação da Unidade Consumidora	
Grupo	B
Subgrupo	B3
Classe	PODER PÚBLICO
Subclasse	PODER PÚBLICO MUNICIPAL
Tipo de fornecimento	Monofásico
Modalidade Tarifária	Convencional

Dados da Conta	
VENCIMENTO	23 MAR 2022
TOTAL A PAGAR (R\$)	68,90
CONTA REFERENTE A	FEV 2022

Dados de Medição	
Nº do medidor	15578975
Leitura anterior	10 JAN 4
Leitura atual	07 FEV 4
Próxima leitura	09 MAR
Fator multiplicador	40,00000
Consumo do mês (kWh)	30,0
Número de dias	28

Histórico de Faturamento	
Mês/Ano	kWh Dias
fev/22	30 28
jan/22	30 32
dez/21	30 31
nov/21	30 31
out/21	30 29
set/21	1920 31
ago/21	2040 32
jul/21	2000 29
jun/21	2160 30
mai/21	1460 31
abr/21	30 31
mar/21	30 31
fev/21	1400 28

Reservado ao Fisco 7F2A.DEDF.8B5D.B7BA.62AC.CE46.7AD9.7868					
Data de emissão	Nº Nota Fiscal	Série	Base de cálculo	Alíquota	ICMS
07 FEV 2022	385789679	B	28,08	18%	5,04
CFOP 5258 Venda de en. elétrica a não contribuinte					

Descrição de Faturamento **Bandeira(s) Tarifária(s) aplicada(s) no mês** ESCASSEZ HÍDRICA

CCI	DESCRIÇÃO DO PRODUTO	QTD kWh	TARIFA C/ICMS	BASE ICMS	ALIQ ICMS	ICMS	VALOR
0605	USO SIST. DISTR. (TUSD)	30,000	0,37433	11,23	18%	2,02	11,23
0601	ENERGIA (TE)	30,000	0,35067	10,52	18%	1,89	10,52
0698	ADIC. BANDEIRA TARIFÁRIA			5,20	18%	0,93	5,20
0699	PIS/PASEP (0,76%)			0,18	18%	0,03	0,18
0699	COFINS (3,52%)			0,95	18%	0,17	0,95
0807	COSIP - SÃO PAULO - MUNICIPAL						40,82

Tarifas Aplicadas (sem impostos)

CONVENCIONAL	0,30711	(TUSD)	0,28738	(TE)
--------------	---------	--------	---------	------

Valor dos Tributos: R\$ 5,99

Mensagens

Cadastre sua conta em Débito Automático através do código 300000041873
 A Câmara de Regras Excepcionais para Gestão Hidroenergética (CREG) determinou que desde 01.09.21 está vigente a Bandeira Escassez Hídrica, no valor de R\$ 0,14200 a cada quilowatt hora. Para clientes baixa renda a partir de 01.02.22 permanece a Bandeira Verde, onde não há cobrança de adicional.

Notificação/Reaviso de Contas Vencidas

Cadastre sua conta em débito automático. Utilize este código: 300000041873

- CLIENTE, PAGUE PREFERENCIALMENTE NOS CANAIS ELETRÔNICOS
- CADASTRE SUA FATURA EM DÉBITO AUTOMÁTICO UTILIZANDO O NÚMERO DA CONTA CONFORME EXIBIDO AO LADO
- CONTRIBUA COM O MEIO AMBIENTE, SEJA DIGITAL E SOLICITE O RECEBIMENTO DE SUA FATURA POR E-MAIL E ECONOMIZE PAPEL. ACESSE NOSSO APLICATIVO OU SITE WWW.ENEL.COM.BR



Nº da Conta	Data da Emissão	Conta Referente à
515711650748	07 FEV 2022	FEV 2022
Nº da Instalação	VENCIMENTO	TOTAL A PAGAR (R\$)
32728956	23 MAR 2022	68,90
Nome do Cliente SEC MUN EDUCACAO - DRE JAÇANA/TREMEMBÉ		
Mensagem		
- ENCARGOS POR ATRASO SERÃO COBRADOS NA PRÓXIMA FATURA - APROVEITE OS BENEFÍCIOS DO DÉBITO AUTOMÁTICO		
Autenticação Mecânica		

836200000005 689000481002 182845207238 000000418731





Dados do Cliente/Unidade Consumidora	
Nº DA INSTALAÇÃO	20239351 Nº DO CLIENTE 10006229
CPF/CNPJ: 46.392.114/0004-78 INSC. EST:	
SEC MUN EDUCACAO - DRE JAÇANA/TREMembÉ CEI PARQUE EDU CHAVES R HINTEM MARTINS 390 CEP: 02229-070 SAO PAULO/SP	

Classificação da Unidade Consumidora	
Grupo B	Subgrupo B3 Classe PODER PÚBLICO
Subclasse PODER PÚBLICO MUNICIPAL	
Tipo de fornecimento	Bifásico Modalidade Tarifária Convencional

Dados da Conta	
VENCIMENTO	TOTAL A PAGAR (R\$)
23 MAR 2022	1.204,26
CONTA REFERENTE A	FEV 2022

Dados de Medição	
Nº do medidor	15314733
Leitura anterior	18 JAN 1.867
Leitura atual	15 FEV 1.898
Próxima leitura	17 MAR
Fator multiplicador	40,00000
Consumo do mês (kWh)	1.240,0
Número de dias	28

Histórico de Faturamento		
Mês/Ano	kWh	Dias
fev/22	1240	28
jan/22	1080	32
dez/21	1520	30
nov/21	1120	29
out/21	1360	32
set/21	1280	31
ago/21	1360	28
jul/21	1680	32
jun/21	1600	30
mai/21	1880	32
abr/21	80	30
mar/21	50	28
fev/21	50	32

Reservado ao Fisco 78DFC7629FA1C1C52FD9B9F567A690FD					
Data de emissão	Nº Nota fiscal	Série	Base de cálculo	Alíquota	ICMS
15 FEV 2022	388242042	B	1.163,44	18%	209,40
CFOP 5258 Venda de en elétrica a não contribuinte					

Descrição de Faturamento Bandeira(s) Tarifária(s) aplicada(s) no mês ESCASSEZ HÍDRICA

CCI	DESCRIÇÃO DO PRODUTO	QTD kWh	TARIFA C/ICMS	BASE ICMS	ALIQ ICMS	ICMS	VALOR
0605	USD SIST. DISTR. (TUSD)	1.240,000	0,37452	464,40	18%	83,59	464,40
0601	ENERGIA (TE)	1.240,000	0,35047	434,58	18%	78,22	434,58
0698	ADIC. BANDEIRA TARIFÁRIA			214,73	18%	38,65	214,73
0699	PIS/PASEP (0,76%)			8,80	18%	1,58	8,80
0699	COFINS (3,52%)			40,93	18%	7,36	40,93
0807	COSIP - SÃO PAULO - MUNICIPAL						40,82

Tarifas Aplicadas (sem impostos)

CONVENCIONAL	0,30711	(TUSD)	0,28738	(TE)
--------------	---------	--------	---------	------

Valor dos Tributos: R\$ 250,20

Mensagens

Cadastre sua conta em Débito Automático através do código 300000066183
 Não constam débitos relativos às faturas vencidas no ano de 2021 e anos anteriores. Excluem-se desta declaração os valores eventualmente não faturados em razão de irregularidades constatadas posteriormente. Esta declaração substitui as quitações dos faturamentos mensais do ano de referência e anos anteriores.
 A Câmara de Regras Excepcionais para Gestão Hidroenergética (CREG) determinou que desde 01.09.21 está vigente a Bandeira Escassez Hídrica, no valor de R\$ 0,14200 a cada quilowatt hora. Para clientes baixa renda a partir de 01.02.22 permanece a Bandeira Verde, onde não há cobrança de adicional.

Notificação/Reaviso de Contas Vencidas

Cadastre sua conta em débito automático. Utilize este código: 300000066183

- CLIENTE, PAGUE PREFERENCIALMENTE NOS CANAIS ELETRÔNICOS
- CADASTRE SUA FATURA EM DÉBITO AUTOMÁTICO UTILIZANDO O NÚMERO DA CONTA CONFORME EXIBIDO AO LADO
- CONTRIBUA COM O MEIO AMBIENTE, SEJA DIGITAL E SOLICITE O RECEBIMENTO DE SUA FATURA POR E-MAIL E ECONOMIZE PAPEL. ACESSE NOSSO APLICATIVO OU SITE WWW.ENEL.COM.BR



Nº da Conta	Data de Emissão	Conta Referente à
521410263223	15 FEV 2022	FEV 2022
Nº da Instalação	VENCIMENTO	TOTAL A PAGAR (R\$)
20239351	23 MAR 2022	1.204,26
Nome do Cliente SEC MUN EDUCACAO - DRE JAÇANA/TREMembÉ		
Mensagem - ENCARGOS POR ATRASO SERÃO COBRADOS NA PRÓXIMA FATURA - APROVEITE OS BENEFÍCIOS DO DÉBITO AUTOMÁTICO		
Autenticação Mecânica		

836600000126 042600481008 242310978331 000000661835



Dados do Cliente/Unidade Consumidora	
Nº DA INSTALAÇÃO	20308817 Nº DO CLIENTE 10006229
CPF/CNPJ: 46.392.114/0004-78 INSC. EST:	
SEC MUN EDUCACAO - DRE JAÇANA/TREMEMBÉ CEI MADRE CRISTINA R INACIO MAMMANA 363 CEP: 02409-060 SAO PAULO/SP	
Classificação da Unidade Consumidora	
Grupo B	Subgrupo B3 Classe PODER PÚBLICO
Subclasse PODER PÚBLICO MUNICIPAL	
Tipo de fornecimento Monofásico Modalidade Tarifária Convencional	

Dados da Conta					
VENCIMENTO	TOTAL A PAGAR (R\$)				
23 MAR 2022	880,73				
CONTA REFERENTE A	FEV 2022				
Dados de Medição					
Nº do medidor	13002038				
Leitura anterior	27 JAN 16.322,800				
Leitura atual	24 FEV 16.397,400				
Próxima leitura	28 MAR				
Fator multiplicador	0,01200				
Consumo do mês (kWh)	895,2				
Número de dias	28				
Reservado ao Fisco AACB.296B.250B.F5F3.AFC0.987B.0E07.5D1B					
Data de emissão	Nº Nota fiscal	Série	Base de cálculo	Alíquota	ICMS
24 FEV 2022	391112078	B	839,91	18%	151,17
CFOP 5258 Venda de en elétrica a não contribuinte					

Histórico de Faturamento		
Mês/Ano	kWh	Dias
fev/22	895	28
jan/22	797	31
dez/21	770	31
nov/21	919	29
out/21	952	31
set/21	1012	32
ago/21	938	29
jul/21	1262	32
jun/21	439	30
mai/21	1022	32
abr/21	1374	30
mar/21	348	29
fev/21	410	29

Descrição de Faturamento **Bandeira(s) Tarifária(s) aplicada(s) no mês** ESCASSEZ HÍDRICA

CCI	DESCRIÇÃO DO PRODUTO	QTD kWh	TARIFA C/ICMS	BASE ICMS	ALIQ ICMS	ICMS	VALOR
0605	USO SIST. DISTR. (TUSD)	895,200	0,37453	335,28	18%	60,34	335,28
0601	ENERGIA (TE)	895,200	0,35047	313,74	18%	56,46	313,74
0698	ADIC. BANDEIRA TARIFÁRIA			155,02	18%	27,90	155,02
0699	PIS/PASEP (0,76%)			6,34	18%	1,15	6,34
0699	COFINS (3,52%)			29,53	18%	5,32	29,53
0807	COSIP - SÃO PAULO - MUNICIPAL						40,82

Tarifas Aplicadas (sem impostos)

CONVENCIONAL	0,30711	(TUSD)	0,28738	(TE)
Valor dos Tributos: R\$ 180,62				

Mensagens

Cadastre sua conta em Débito Automático através do código 300000084980
 A Câmara de Regras Excepcionais para Gestão Hidroenergética (CREG) determinou que desde 01.09.21 está vigente a Bandeira Escassez Hídrica, no valor de R\$ 0,14200 a cada quilowatt hora. Para clientes baixa renda a partir de 01.02.22 permanece a Bandeira Verde, onde não há cobrança de adicional.

Notificação/Reaviso de Contas Vencidas

Cadastre sua conta em débito automático. Utilize este código: 300000084980

- CLIENTE, PAGUE PREFERENCIALMENTE NOS CANAIS ELETRÔNICOS
- CADASTRE SUA FATURA EM DÉBITO AUTOMÁTICO UTILIZANDO O NÚMERO DA CONTA CONFORME EXIBIDO AO LADO
- CONTRIBUA COM O MEIO AMBIENTE, SEJA DIGITAL E SOLICITE O RECEBIMENTO DE SUA FATURA POR E-MAIL E ECONOMIZE PAPEL. ACESSE NOSSO APLICATIVO OU SITE WWW.ENEL.COM.BR



Nº da Conta	Data da Emissão	Conta Referente à
513812188540	24 FEV 2022	FEV 2022
Nº da Instalação	VENCIMENTO	TOTAL A PAGAR (R\$)
20308817	23 MAR 2022	880,73
Nome do Cliente SEC MUN EDUCACAO - DRE JAÇANA/TREMEMBÉ		
Mensagem		
- ENCARGOS POR ATRASO SERÃO COBRADOS NA PRÓXIMA FATURA		
- APROVEITE OS BENEFÍCIOS DO DÉBITO AUTOMÁTICO		
Autenticação Mecânica		

836200000088 807300481007 202626599437 000000849802



Dados do Cliente/Unidade Consumidora	
Nº DA INSTALAÇÃO	20226713
Nº DO CLIENTE	10006229
CPF/CNPJ: 46.392.114/0004-78 INSC. EST: ISENT0	
SEC MUN EDUCACAO - DRE JAÇANA/TREMembÉ EMEI LUIS GAMA R INVASAO DOS HOLANDESES 45 CEP: 02141-070 SAO PAULO/SP	

Classificação da Unidade Consumidora	
Grupo B	Subgrupo B3
Classe	PODER PÚBLICO
Subclasse PODER PÚBLICO MUNICIPAL	
Tipo de fornecimento Bifásico	
Modalidade Tarifa Convencional	

Dados da Conta	
VENCIMENTO	TOTAL A PAGAR (R\$)
23 MAR 2022	1.025,99
CONTA REFERENTE A	FEV 2022

Dados de Medição	
Nº do medidor	4428229
Leitura anterior	14 JAN 6.911
Leitura atual	11 FEV 6.946
Próxima leitura	15 MAR
Fator multiplicador	30,00000
Consumo do mês (kWh)	1.050,0
Número de dias	28

Histórico de Faturamento	
Mês/Ano	kWh Dias
fev/22	1050 28
jan/22	600 30
dez/21	2100 33
nov/21	1740 27
out/21	1350 31
set/21	1920 33
ago/21	1650 29
jul/21	1770 30
jun/21	1880 32
mai/21	1650 30
abr/21	780 30
mar/21	1710 32
fev/21	670 28

Reservado ao Fisco					
4935.2B92.321E.2E83.691E.D7AF.8A19.5881					
Data de emissão	Nº Nota fiscal	Série	Base de cálculo	Alíquota	ICMS
11 FEV 2022	387405249	0	985,17	18%	177,32
CFOP 5258 Venda de en elétrica a não contribuinte					

Descrição de Faturamento Bandeira(s) Tarifária(s) aplicada(s) no mês ESCASSEZ HÍDRICA

CCI	DESCRIÇÃO DO PRODUTO	QTD kWh	TARIFA C/ICMS	BASE ICMS	ALIQ ICMS	ICMS	VALOR
0605	USO SIST. DISTR. (TUSD)	1.050,000	0,37451	393,24	18%	70,78	393,24
0601	ENERGIA (TE)	1.050,000	0,35046	367,98	18%	66,24	367,98
0698	ADIC. BANDEIRA TARIFÁRIA			181,84	18%	32,73	181,84
0699	PT5/PASEP (0,76%)			7,46	18%	1,34	7,46
0699	COFINS (3,52%)			34,65	18%	6,23	34,65
0807	COSIP - SÃO PAULO - MUNICIPAL						40,82

Tarifas Aplicadas (sem impostos)

CONVENCIONAL	0,30711	(TUSD)	0,28738	(TE)
--------------	---------	--------	---------	------

Valor dos Tributos: R\$ 211,87

Mensagens

Cadastre sua conta em Débito Automático através do código 300000055459
 A Câmara de Regras Excepcionais para Gestão Hidroenergética (CREG) determinou que desde 01.09.21 está vigente a Bandeira Escassez Hídrica, no valor de R\$ 0,14200 a cada quilowatt hora. Para clientes baixa renda a partir de 01.02.22 permanece a Bandeira Verde, onde não há cobrança de adicional.

Notificação/Reaviso de Contas Vencidas

Cadastre sua conta em debito automatico. Utilize este código: 300000055459

- CLIENTE, PAGUE PREFERENCIALMENTE NOS CANAIS ELETRÔNICOS
- CADASTRE SUA FATURA EM DÉBITO AUTOMÁTICO UTILIZANDO O NÚMERO DA CONTA CONFORME EXIBIDO AO LADO
- CONTRIBUA COM O MEIO AMBIENTE, SEJA DIGITAL E SOLICITE O RECEBIMENTO DE SUA FATURA POR E-MAIL E ECONOMIZE PAPEL. ACESSE NOSSO APLICATIVO OU SITE WWW.ENEL.COM.BR



Nº da Conta	Data da Emissão	Conta Referente à
511912547686	11 FEV 2022	FEV 2022
Nº de Instalação	VENCIMENTO	TOTAL A PAGAR (R\$)
20226713	23 MAR 2022	1.025,99
Nome do Cliente SEC MUN EDUCACAO - DRE JAÇANA/TREMembÉ		
Mensagem		
- ENCARGOS POR ATRASO SERÃO COBRADOS NA PRÓXIMA FATURA		
- APROVEITE OS BENEFÍCIOS DO DÉBITO AUTOMÁTICO		
Autenticação Mecânica		

836600000100 259900481005 143598894630 000000554592





Dados do Cliente/Unidade Consumidora	
Nº DA INSTALAÇÃO	110871685
Nº DO CLIENTE	10006229
CPF/CNPJ: 46.392.114/0004-78 INSC. EST:	
SEC MUN EDUCACAO - DRE JAÇANA/TREMEMBÉ EMEI PEDRO ALVARES CABRAL MORAES R LEONOR FERNANDES C ZACHARIAS 2150 CEP: 02052-020 SAO PAULO/SP	

Classificação da Unidade Consumidora	
Grupo B	Subgrupo B3
Classe	PODER PÚBLICO
Subclasse PODER PÚBLICO MUNICIPAL	
Tipo de fornecimento	Monofásico
Modalidade Tarifária	Convencional

Dados da Conta	
VENCIMENTO	TOTAL A PAGAR (R\$)
23 MAR 2022	1.289,67
CONTA REFERENTE A	FEV 2022

Dados de Medição	
Nº do medidor	16803652
Leitura anterior	10 JAN 12.019
Leitura atual	07 FEV 13.350
Próxima leitura	09 MAR
Fator multiplicador	1,00000
Consumo do mês (kWh)	1331,0
Número de dias	28

Histórico de Faturamento	
Mês/Ano	kWh Dias
fev/22	1331 28
jan/22	1437 32
dez/21	1845 31
nov/21	1398 31
out/21	1515 29
set/21	1534 31
ago/21	1508 32
jul/21	1348 29
jun/21	1634 30
mai/21	832 31
abr/21	488 31
mar/21	896 31
fev/21	1034 28

Reservado ao Fisco					
47D7:BAEA14E2:4792:D6F1:3DD3:063C:B4C3					
Data de emissão	Nº Nota fiscal	Serie	Base de cálculo	Alíquota	ICMS
07 FEV 2022	385779050	B	1.248,85	18%	224,78
CFOP	5258 Venda de en. elétrica a não contribuinte				

Descrição de Faturamento Bandeira(s) Tarifária(s) aplicada(s) no mês ESCASSEZ HIDRICA

CCI	DESCRIÇÃO DO PRODUTO	QTD kWh	TARIFA C/ICMS	BASE ICMS	ALIQ ICMS	ICMS	VALOR
0605	USO SIST. DISTR. (TUSD)	1.331,000	0,37452	498,49	18%	89,72	498,49
0601	ENERGIA (TE)	1.331,000	0,35047	466,47	18%	83,96	466,47
0698	ADIC. BANDEIRA TARIFÁRIA			230,50	18%	41,49	230,50
0699	PIS/PASEP (0,76%)			9,46	18%	1,70	9,46
0699	COFINS (3,52%)			43,93	18%	7,91	43,93
0807	COSIP - SÃO PAULO - MUNICIPAL						40,82

Tarifas Aplicadas (sem impostos)

CONVENCIONAL	0,30711	(TUSD)	0,28738	(TE)
--------------	---------	--------	---------	------

Valor dos Tributos: R\$ 268,59

Mensagens

Cadastre sua conta em Débito Automático através do código 300000129312
 A Câmara de Regras Excepcionais para Gestão Hidroenergética (CREG) determinou que desde 01.09.21 está vigente a Bandeira Escassez Hídrica, no valor de R\$ 0,14200 a cada quilowatt hora. Para clientes baixa renda a partir de 01.02.22 permanece a Bandeira Verde, onde não há cobrança de adicional.

Notificação/Reaviso de Contas Vencidas

Cadastre sua conta em débito automático. Utilize este código: 300000129312

- CLIENTE, PAGUE PREFERENCIALMENTE NOS CANAIS ELETRÔNICOS
- CADASTRE SUA FATURA EM DÉBITO AUTOMÁTICO UTILIZANDO O NÚMERO DA CONTA CONFORME EXIBIDO AO LADO
- CONTRIBUA COM O MEIO AMBIENTE, SEJA DIGITAL E SOLICITE O RECEBIMENTO DE SUA FATURA POR E-MAIL E ECONOMIZE PAPEL. ACESSE NOSSO APLICATIVO OU SITE WWW.ENEL.COM.BR



Nº da Conta	Data da Emissão	Conta Referente à
530907401240	07 FEV 2022	FEV 2022
Nº da Instalação	VENCIMENTO	TOTAL A PAGAR (R\$)
110871685	23 MAR 2022	1.289,67
Nome do Cliente SEC MUN EDUCACAO - DRE JAÇANA/TREMEMBÉ		
Mensagem		
- ENCARGOS POR ATRASO SERÃO COBRADOS NA PRÓXIMA FATURA - APROVEITE OS BENEFÍCIOS DO DÉBITO AUTOMÁTICO		
Autenticação Mecânica		

836200000120 896700481006 163228861833 000001293125



Dados do Cliente/Unidade Consumidora	
Nº DA INSTALAÇÃO	43946534 Nº DO CLIENTE 10006229
CPF/CNPJ: 46.392.114/0004-78 INSC, EST:	
SEC MUN EDUCACAO - DRE JAÇANA/TREMembÉ EMEI DINA KUTNER DE SOUZA R MANUEL ARAUJO ARAGAO 317 CEP: 02356-170 SAO PAULO/SP	

Classificação da Unidade Consumidora	
Grupo B	Subgrupo B3 Classe PODER PÚBLICO
Subclasse PODER PÚBLICO MUNICIPAL	
Tipo de fornecimento Monofásico Modalidade Tarifária Convencional	

Dados da Conta	
VENCIMENTO	TOTAL A PAGAR (R\$)
23 MAR 2022	587,81
CONTA REFERENTE A FEV 2022	

Dados de Medição	
Nº do medidor	5802803
Leitura anterior	03 JAN Não Executada
Leitura atual	01 FEV 85
Próxima leitura	02 MAR
Fator multiplicador	1,00000
Consumo do mês (kWh)	583,0
Número de dias	29

Histórico de Faturamento		
Mês/Ano	kWh	Dias
fev/22	583	29
jan/22	1082	31
dez/21	1336	31
nov/21	978	31
out/21	1235	30
set/21	1276	30
ago/21	1201	32
jul/21	1338	30
jun/21	1258	29
mai/21	1042	31
abr/21	703	30
mar/21	1205	29
fev/21	593	28

Reservado ao Fisco 8208.8023.574D.7089.19A6.E030.C3FF.E296					
Data de emissão	Nº Nota fiscal	Série	Base de cálculo	Alíquota	ICMS
01 FEV 2022	383814795	B	546,99	18%	98,45
CPOP 5258 Venda de en. elétrica a não contribuinte					

Descrição de Faturamento **B** Bandeira(s) Tarifária(s) aplicada(s) no mês ESCASSEZ HÍDRICA

CCI	DESCRIÇÃO DO PRODUTO	QTD kWh	TARIFA C/ICMS	BASE ICMS	ALIQ ICMS	ICMS	VALOR
0605	USO SIST. DISTR (TUSD)	583,000	0,37451	218,34	18%	39,30	218,34
0501	ENERGIA (TE)	583,000	0,35046	204,32	18%	36,78	204,32
0698	ADIC. BANDEIRA TARIFÁRIA			100,96	18%	18,17	100,96
0699	PIS/PASEP (0,76%)			4,14	18%	0,74	4,14
0699	COFINS (3,52%)			19,23	18%	3,46	19,23
0807	COSIP - SÃO PAULO - MUNICIPAL						40,82

Tarifas Aplicadas (sem impostos)

CONVENCIONAL	0,30711	(TUSD)	0,28738	(TE)
--------------	---------	--------	---------	------

Valor dos Tributos: R\$ 117,63

Mensagens

Cadastre sua conta em Débito Automático através do código 300000046972
 Não constam débitos relativos às faturas vencidas no ano de 2021 e anos anteriores. Excluem-se desta declaração os valores eventualmente não faturados em razão de irregularidades constatadas posteriormente. Esta declaração substitui as quotas dos faturamentos mensais do ano de referência e anos anteriores.
 A Câmara de Regras Excepcionais para Gestão Hidroenergética (CREG) determinou que desde 01.09.21 está vigente a Bandeira Escassez Hídrica, no valor de R\$ 0,14200 a cada quilowatt hora. Para clientes baixa renda a partir de 01.02.22 permanece a Bandeira Verde, onde não há cobrança de adicional.

Notificação/Reaviso de Contas Vencidas

Cadastre sua conta em débito automático. Utilize este código: 300000046972

- CLIENTE, PAGUE PREFERENCIALMENTE NOS CANAIS ELETRÔNICOS
- CADASTRE SUA FATURA EM DÉBITO AUTOMÁTICO UTILIZANDO O NÚMERO DA CONTA CONFORME EXIBIDO AO LADO
- CONTRIBUA COM O MEIO AMBIENTE, SEJA DIGITAL E SOLICITE O RECEBIMENTO DE SUA FATURA POR E-MAIL E ECONOMIZE PAPEL. ACESSE NOSSO APLICATIVO OU SITE WWW.ENEL.COM.BR



Nº da Conta	Data de Emissão	Conta Referente à
513812010711	01 FEV 2022	FEV 2022
Nº da Instalação	VENCIMENTO	TOTAL A PAGAR (R\$)
43946534	23 MAR 2022	587,81
Nome do Cliente SEC MUN EDUCACAO - DRE JAÇANA/TREMembÉ		
Mensagem - ENCARGOS POR ATRASO SERÃO COBRADOS NA PRÓXIMA FATURA - APROVEITE OS BENEFÍCIOS DO DÉBITO AUTOMÁTICO		
Autenticação Mecânica		

836500000051 878100481000 126103370634 000000469726



Dados do Cliente/Unidade Consumidora	
Nº DA INSTALAÇÃO	20302053
Nº DO CLIENTE	10006229
CPF/CNPJ: 46.392.114/0004-78 INSC. EST:	
SEC MUN EDUCACAO - DRE JAÇANA/TREMembÉ EMEI TAUFIK DAUD KURBAN R MANOEL GAYA 500 CEP: 02313-000 SAO PAULO/SP	

Classificação da Unidade Consumidora	
Grupo B	Subgrupo B3
Classe	PODER PÚBLICO
Subclasse	PODER PÚBLICO MUNICIPAL
Tipo de fornecimento	Monofásico
Modalidade Tarifária	Convencional

Dados da Conta	
VENCIMENTO	23 MAR 2022
TOTAL A PAGAR (R\$)	2.794,98
CONTA REFERENTE A	FEV 2022

Dados de Medição	
Nº de medidor	3514483
Leitura anterior	28 JAN Não Executada
Leitura atual	25 FEV 840
Próxima leitura	29 MAR
Fator multiplicador	10,00000
Consumo de mês (kWh)	2.780,0
Numero de dias	28

Histórico de Faturamento		
Mês/Ano	kWh	Dias
fev/22	2780	28
jan/22	760	31
dez/21	700	31
nov/21	640	28
out/21	1530	31
set/21	1640	32
ago/21	1420	29
jul/21	1610	31
jun/21	320	31
maí/21	308	30
abr/21	0	30
mar/21	010	31
fev/21	30	29

Reservado ao Fisco					
Data de emissão	Nº Nota fiscal	Série	Base de cálculo	Alíquota	ICMS
25 FEV 2022	391495837	B	2.608,44	18%	469,50
CFOP 5258 Venda de en. elétrica e não contribuinte					

Descrição de Faturamento **Bandeira(s) Tarifária(s) aplicada(s) no mês** ESCASSEZ HÍDRICA

CCI	DESCRIÇÃO DO PRODUTO	QTD kWh	TARIFA C/ICMS	BASE ICMS	ALIQ ICMS	ICMS	VALOR
0605	USO SIST. DISTR. (TUSD)	2.780,000	0,37452	1.041,17	18%	187,40	1.041,17
0601	ENERGIA (TE)	2.780,000	0,35046	974,28	18%	175,36	974,28
0698	ADIC. BANDEIRA TARIFÁRIA			481,42	18%	86,65	481,42
0699	PIS/PASEP (0,76%)			19,79	18%	3,57	19,79
0699	COFINS (3,52%)			91,78	18%	16,52	91,78
0807	COSIP - SÃO PAULO - MUNICIPAL						186,54

Tarifas Aplicadas (sem impostos)

CONVENCIONAL	0,30711	(TUSD)	0,28738	(TE)
--------------	---------	--------	---------	------

Valor dos Tributos: R\$ 561,01

Mensagens

Cadastre sua conta em Débito Automático através do código 300000078343
 Não constam débitos relativos às faturas vencidas no ano de 2021 e anos anteriores. Excluem-se desta declaração os valores eventualmente não faturados em razão de irregularidades constatadas posteriormente. Esta declaração substitui as quitações dos faturamentos mensais do ano de referência e anos anteriores.
 A Câmara de Regras Excepcionais para Gestão Hidroenergética (CREG) determinou que desde 01.09.21 está vigente a Bandeira Escassez Hídrica, no valor de R\$ 0,14200 a cada quilowatt hora. Para clientes baixa renda a partir de 01.02.22 permanece a Bandeira Verde, onde não há cobrança de adicional.

Notificação/Reaviso de Contas Vencidas

Cadastre sua conta em débito automático. Utilize este código: 300000078343

- CLIENTE, PAGUE PREFERENCIALMENTE NOS CANAIS ELETRÔNICOS
 - CADASTRE SUA FATURA EM DÉBITO AUTOMÁTICO UTILIZANDO O NÚMERO DA CONTA CONFORME EXIBIDO AO LADO
 - CONTRIBUA COM O MEIO AMBIENTE SEJA DIGITAL E SOLICITE O RECEBIMENTO DE SUA FATURA POR E-MAIL E ECONOMIZE PAPEL. ACESSE NOSSO APLICATIVO OU SITE WWW.ENEL.COM.BR



Nº da Conta	Data de Emissão	Conta Referente à
S23309753430	25 FEV 2022	FEV 2022
Nº da Instalação	VENCIMENTO	TOTAL A PAGAR (R\$)
20302053	23 MAR 2022	2.794,98
Nome do Cliente SEC MUN EDUCACAO - DRE JAÇANA/TREMembÉ		
Mensagem - ENCARGOS POR ATRASO SERÃO COBRADOS NA PRÓXIMA FATURA - APROVEITE OS BENEFÍCIOS DO DÉBITO AUTOMÁTICO		
Autenticação Mecânica		

836500000275 949800481002 262191004833 000000783431





Dados do Cliente/Unidade Consumidora	
Nº DA INSTALAÇÃO	20329679
Nº DO CLIENTE	10006229
CPF/CNPJ:	46.392.114/0004-78
INSC. EST:	
SEC MUN EDUCACAO - DRE JAÇANA/TREMEMBÉ CEI DO PQ NOVO MUNDO MGJ R SOLD FRANCISCO FRANCO 357 CEP: 02180-040	
SAO PAULO/SP	

Classificação da Unidade Consumidora	
Grupo	B
Subgrupo	83
Classe	PODER PÚBLICO
Subclasse	PODER PÚBLICO MUNICIPAL
Tipo de fornecimento	Trifásico
Modalidade Tarifária	Convencional

Dados da Conta	
VENCIMENTO	23 MAR 2022
TOTAL A PAGAR (R\$)	1.076,58
CONTA REFERENTE A	FEV 2022

Dados de Medição	
Nº do medidor	16435026
Leitura anterior	11 JAN 366
Leitura atual	08 FEV Não Executada
Próxima leitura	10 MAR
Fator multiplicador	40,00000
Consumo do mês (kWh)	1.120,0
Número de dias	28

Histórico de Faturamento		
Mês/Ano	kWh	Dias
fev/22	1120	28
jan/22	800	32
dez/21	1960	31
nov/21	1520	27
out/21	1620	33
set/21	1240	31
ago/21	1120	29
jul/21	1480	32
jun/21	720	30
mai/21	560	31
abr/21	960	31
mar/21	1200	30
fev/21	480	28

Reservado ao Fisco					
Data de emissão	Nº Nota fiscal	Série	Base de cálculo	Alíquota	ICMS
08 FEV 2022	386261900	B	1.050,84	18%	189,13
CFOP	5258 Venda de en. elétrica a não contribuinte				

Descrição de Faturamento Bandeira(s) Tarifária(s) aplicada(s) no mês ESCASSEZ HÍDRICA

CCI	DESCRIÇÃO DO PRODUTO	QTD kWh	TARIFA C/ICMS	BASE ICMS	ALIQ ICMS	ICMS	VALOR
0605	USO SIST. DISTR (TUSD)	1.120,000	0,37453	419,47	18%	75,50	419,47
0601	ENERGIA (TE)	1.120,000	0,35046	392,52	18%	70,64	392,52
0698	ADIC. BANDEIRA TARIFÁRIA			193,95	18%	34,90	193,95
0699	PIS/PASEP (0,76%)			7,95	18%	1,44	7,95
0699	COFINS (3,52%)			36,95	18%	6,65	36,95
0807	COSIP - SÃO PAULO - MUNICIPAL						40,82
0999	DIC DEZEMBRO/2021						15,08

Tarifas Aplicadas (sem impostos)

CONVENCIONAL	0,30711	(TUSD)	0,28738	(TE)
--------------	---------	--------	---------	------

Valor dos Tributos: R\$ 225,98

Mensagens

Cadastre sua conta em Débito Automático através do código 300000059268
 Por impedimento de acesso ao medidor para tomada de leitura, os consumos considerados nesta fatura foram calculados pela média aritmética dos últimos 12 faturamentos. Eventuais correções serão realizadas até o segundo faturamento subsequente à regularização da condição da leitura. Ressaltando que é necessária a garantia de livre acesso ao medidor sob risco de suspensão do fornecimento (REN ANEEL 414/10 art. 87, 51º).
 Informações sobre a apuração dos indicadores de qualidade de fornecimento de energia (DIC, FIC, DMIC e/ou DICR) e sobre os atendimentos comerciais realizados em sua instalação, podem ser obtidas em nossa agência virtual - www.enel.distribuiçao.sp.com
 A Câmara de Regras Excepcionais para Gestão Hidroenergética (CREG) determinou que desde 01.09.21 está vigente a Bandeira Escassez Hídrica, no valor de R\$ 0,14200 a cada quilowatt hora. Para clientes baixa renda a partir de 01.02.22 permanece a Bandeira Verde, onde não há cobrança de adicional.

Notificação/Reaviso de Contas Vencidas

Cadastre sua conta em débito automático. Utilize este código: 300000059268

- CLIENTE, PAGUE PREFERENCIALMENTE NOS CANAIS ELETRÔNICOS
- CADASTRE SUA FATURA EM DÉBITO AUTOMÁTICO UTILIZANDO O NÚMERO DA CONTA CONFORME EXIBIDO AO LADO
- CONTRIBUA COM O MEIO AMBIENTE, SEJA DIGITAL E SOLICITE O RECEBIMENTO DE SUA FATURA POR E-MAIL E ECONOMIZE PAPEL. ACESSE NOSSO APLICATIVO OU SITE WWW.ENEL.COM.BR



Nº da Conta	Data de Emissão	Conta Referente à
519510736833	08 FEV 2022	FEV 2022
Nº da instalação	VENCIMENTO	TOTAL A PAGAR (R\$)
20329679	23 MAR 2022	1.076,58
Nome do Cliente SEC MUN EDUCACAO - DRE JAÇANA/TREMEMBÉ		
Mensagem		
- ENCARGOS POR ATRASO SERÃO COBRADOS NA PRÓXIMA FATURA		
- APROVEITE OS BENEFÍCIOS DO DÉBITO AUTOMÁTICO		
Autenticação Mecânica		

836000000106 765800481002 780826210830 000000592683



Dados do Cliente/Unidade Consumidora	
Nº DA INSTALAÇÃO	77273702 Nº DO CLIENTE 10006229
CPF/CNPJ: 46.392.114/0004-78 INSC. EST:	
SEC MUN EDUCACAO - DRE JAÇANA/TREMembÉ CEI HERMANO MARCHETTE VER R NOVA LONDRINA 151 CEP: 02318-230 SAO PAULO/SP	

Classificação da Unidade Consumidora	
Grupo B	Subgrupo 83 Classe PODER PUBLICO
Subclasse PODER PUBLICO MUNICIPAL	
Tipo de fornecimento	Monofásico Modalidade Tarifária Convencional

Dados da Conta	
VENCIMENTO	TOTAL A PAGAR (R\$)
23 MAR 2022	677,58
CONTA REFERENTE A	FEV 2022

Dados de Medição	
Nº do medidor	12997826
Leitura anterior	27 JAN Não Executada
Leitura atual	24 FEV 16.950,700
Próxima leitura	28 MAR
Fator multiplicador	0,01200
Consumo do mês (kWh)	678,7
Número de dias	28

Histórico de Faturamento	
Mês/Ano	kWh Dias
fev/22	679 28
jan/22	1043 31
dez/21	1040 31
nov/21	1140 29
out/21	1211 31
set/21	1188 32
ago/21	1139 29
jul/21	1333 32
jun/21	867 30
mai/21	1210 30
abr/21	1970 32
mar/21	797 29
fev/21	321 28

Reservado ao Fisco FDB4 A6E3 DD7C 0159 F2A1 ERDA 1 F08 F255					
Data de emissão	Nº Nota fiscal	Série	Base de cálculo	Alíquota	ICMS
24 FEV 2022	3911.12333	8	636,76	18%	114,60
CFOP 5258 Venda de en. elétrica a não contribuinte					

Descrição de Faturamento Bandeira(s) Tarifária(s) aplicada(s) no mês ESCASSEZ HÍDRICA

CCI	DESCRIÇÃO DO PRODUTO	QTD kWh	TARIFA C/ICMS	BASE ICMS	ALIQ ICMS	ICMS	VALOR
0605	USO SIST. DISTR. (TUSD)	678,696	0,37451	254,18	18%	45,75	254,18
0601	ENERGIA (TE)	678,696	0,35047	237,86	18%	42,81	237,86
0698	ADIC. BANDEIRA TARIFARIA			117,53	18%	21,14	117,53
0699	FIS/PASEP (0,76%)			4,80	18%	0,87	4,80
0699	COPINS (3,52%)			22,39	18%	4,03	22,39
0807	COSIP - SÃO PAULO - MUNICIPAL						40,82

Tarifas Aplicadas (sem impostos)

CONVENCIONAL	0,30711	(TUSD)	0,28738	(TE)
--------------	---------	--------	---------	------

Valor dos Tributos: R\$ 136,92

Mensagens

Cadastre sua conta em Débito Automático através do código 300000123780
 A Câmara de Regras Excepcionais para Gestão Hidroenergética (CREG) determinou que desde 01.09.21 está vigente a Bandeira Escassez Hídrica, no valor de R\$ 0,14200 a cada quilowatt hora. Para clientes baixa renda a partir de 01.02.22 permanece a Bandeira Verde, onde não há cobrança de adicional.

Notificação/Reaviso de Contas Vencidas

Cadastre sua conta em débito automático. Utilize este código: 300000123780

- CLIENTE, PAGUE PREFERENCIALMENTE NOS CANAIS ELETRÔNICOS
- CADASTRE SUA FATURA EM DÉBITO AUTOMÁTICO UTILIZANDO O NÚMERO DA CONTA CONFORME EXIBIDO AO LADO
- CONTRIBUA COM O MEIO AMBIENTE. SEJA DIGITAL E SOLICITE O RECEBIMENTO DE SUA FATURA POR E-MAIL E ECONOMIZE PAPEL. ACESSE NOSSO APLICATIVO OU SITE WWW.ENEL.COM.BR



Nº da Conta	Data de Emissão	Conta Referente à
519510833032	24 FEV 2022	FEV 2022
Nº da Instalação	VENCIMENTO	TOTAL A PAGAR (R\$)
77273702	23 MAR 2022	677,58
Nome do Cliente SEC MUN EDUCACAO - DRE JAÇANA/TREMembÉ		
Mensagem - ENCARGOS POR ATRASO SERÃO COBRADOS NA PRÓXIMA FATURA - APROVEITE OS BENEFÍCIOS DO DÉBITO AUTOMÁTICO		
Autenticação Mecânica		

836500000069 775800481001 126177216432 000001237809



Dados do Cliente/Unidade Consumidora	
Nº DA INSTALAÇÃO	20329369 Nº DO CLIENTE 10006229
CPF/CNPJ:	46.392.114/0004-78 INSC. EST:
SEC MUN EDUCACAO - DRE JAÇANA/TREMembÉ CEI VERJOAQUIM THOME FILHO R PROF LUIS AMARAL WAGNER 243 CEP: 02635-110 SAO PAULO/SP	
Classificação da Unidade Consumidora	
Grupo B	Subgrupo B3 Classe PODER PUBLICO
Subclasse PODER PÚBLICO MUNICIPAL	
Tipo de fornecimento	Bifásico Modalidade Tarifária Convencional

Dados da Conta	
VENCIMENTO	TOTAL A PAGAR (R\$)
23 MAR 2022	451,72
CONTA REFERENTE A	FEV 2022
Dados de Medição	
Nº do medidor	13578838
Leitura anterior	03 JAN 15.766.100
Leitura atual	01 FEV 15.802.600
Próxima leitura	02 MAR
Fator multiplicador	0,01200
Consumo do mês (kWh)	438,0
Número de dias	29

Histórico de Faturamento	
Mês/Ano	kWh Dias
fev/22	438 29
jan/22	812 32
dez/21	1050 31
nov/21	557 31
out/21	757 30
set/21	851 30
ago/21	774 32
jul/21	786 30
jun/21	732 29
mai/21	874 32
abr/21	356 30
mar/21	642 29
fev/21	173 28

Reservado ao Fisco					
D427.5EDD.9C1C.82CA.536C.4A4E.4DDD.88F0					
Data de emissão	Nº Nota fiscal	Série	Base de cálculo	Alíquota	ICMS
01 FEV 2022	383808164	B	410,90	18%	73,95
CFOP 5258 Venda de en. elétrica a não contribuinte					

Descrição de Faturamento Bandeira(s) Tarifaria(s) aplicada(s) no mês ESCASSEZ HÍDRICA

CCI	DESCRIÇÃO DO PRODUTO	QTD kWh	TARIFA C/ICMS	BASE ICMS	ALIQ ICMS	ICMS	VALOR
0605	USO SIST. DISTR. (TUSD)	438,000	0,37452	164,04	18%	29,53	164,04
0601	ENERGIA (TE)	438,000	0,35048	153,51	18%	27,63	153,51
0698	ADIC. BANDEIRA TARIFÁRIA			75,84	18%	13,64	75,84
0699	PIS/PASEP (0,76%)			3,08	18%	0,56	3,08
0699	COFINS (3,52%)			14,43	18%	2,59	14,43
0807	COSIP - SÃO PAULO - MUNICIPAL						40,82

Tarifas Aplicadas (sem impostos)

CONVENCIONAL	0,30711	(TUSD)	0,28738	(TE)
--------------	---------	--------	---------	------

Valor dos Tributos: R\$ 88,33

Mensagens

Cadastre sua conta em Débito Automático através do código 300000059012
 Não constam débitos relativos às faturas vencidas no ano de 2021 e anos anteriores. Excluem-se desta declaração os valores eventualmente não faturados em razão de irregularidades constatadas posteriormente. Esta declaração substitui as quitações dos faturamentos mensais do ano de referência e anos anteriores.
 A Câmara de Regras Excepcionais para Gestão Hidroenergética (CREG) determinou que desde 01.09.21 está vigente a Bandeira Escassez Hídrica, no valor de R\$ 0,14200 a cada quilowatt hora. Para clientes baixa renda a partir de 01.02.22 permanece a Bandeira Verde, onde não há cobrança de adicional.

Notificação/Reaviso de Contas Vencidas

Cadastre sua conta em débito automático. Utilize este código: 300000059012

- CLIENTE, PAGUE PREFERENCIALMENTE NOS CANAIS ELETRÔNICOS
- CADASTRE SUA FATURA EM DÉBITO AUTOMÁTICO UTILIZANDO O NÚMERO DA CONTA CONFORME EXIBIDO AO LADO
- CONTRIBUA COM O MEIO AMBIENTE, SEJA DIGITAL E SOLICITE O RECEBIMENTO DE SUA FATURA POR E-MAIL E ECONOMIZE PAPEL. ACESSE NOSSO APLICATIVO OU SITE WWW.ENEL.COM.BR



Nº da Conta	Data de Emissão	Conta Referente à
510012883577	01 FEV 2022	FEV 2022
Nº da Instalação	VENCIMENTO	TOTAL A PAGAR (R\$)
20329369	23 MAR 2022	451,72
Nome do Cliente SEC MUN EDUCACAO - DRE JAÇANA/TREMembÉ		
Mensagem - ENCARGOS POR ATRASO SERÃO COBRADOS NA PRÓXIMA FATURA - APROVEITE OS BENEFÍCIOS DO DÉBITO AUTOMÁTICO		
Autenticação Mecânica		

836800000041 517200481003 126103366939 000000590125





Dados do Cliente/Unidade Consumidora	
Nº DA INSTALAÇÃO	20257481
Nº DO CLIENTE	10006229
CPF/CNPJ:	46.392.114/0004-78
INSC. EST:	
SEC MUN EDUCACAO - DRE JAÇANA/TREMEMBÉ CEI VILA CONSTANCIA R SAO GERALDINO 8 CEP: 02258-220	
SAO PAULO/SP	
Classificação da Unidade Consumidora	
Grupo	B
Subgrupo	B3
Classe	PODER PUBLICO
Subclasse	PODER PÚBLICO MUNICIPAL
Tipo de fornecimento	Bifásico
Modalidade Tarifária	Convencional

Dados da Conta	
VENCIMENTO	23 MAR 2022
TOTAL A PAGAR (R\$)	1.048,49
CONTA REFERENTE A	FEV 2022
Dados de Medição	
Nº do medidor	13578143
Leitura anterior	20 JAN 16.254,600
Leitura atual	17 FEV 16.344,100
Próxima leitura	21 MAR
Fator multiplicador	0,01200
Consumo do mês (kWh)	1.074,0
Número de dias	28

Histórico de Faturamento	
Mês/Ano	kWh Dias
fev/22	1074 28
jan/22	817 31
dez/21	1424 31
nov/21	1242 29
out/21	1285 30
set/21	1541 33
ago/21	1292 29
jul/21	1208 30
jun/21	1298 32
mai/21	1386 31
abr/21	908 31
mar/21	956 28
fev/21	1007 31

Reservado ao Fisco					
Data de emissão	Nº Nota fiscal	Série	Base de cálculo	Alíquota	ICMS
17 FEV 2022	389061674	B	1.007,67	18%	181,37
CFOP 5258 Venda de en elétrica a não contribuinte					

Descrição de Faturamento Bandeira(s) Tarifaria(s) aplicada(s) no mês ESCASSEZ HÍDRICA

CCI	DESCRIÇÃO DO PRODUTO	QTD kWh	TARIFA C/ICMS	BASE ICMS	ALIQ ICMS	ICMS	VALOR
0605	USO SIST. DISTR (TUSD)	1.074,000	0,37452	402,23	18%	72,40	402,23
0601	ENERGIA (TE)	1.074,000	0,35047	376,40	18%	67,74	376,40
0698	ADIC. BANDEIRA TARIFÁRIA			185,99	18%	33,48	185,99
0699	PIS/PASEP (0,76%)			7,63	18%	1,37	7,63
0699	COFINS (3,52%)			35,42	18%	6,38	35,42
0807	COSIP - SÃO PAULO - MUNICIPAL						40,82

Tarifas Aplicadas (sem impostos)

CONVENCIONAL	0,30711	(TUSD)	0,28738	(TE)
--------------	---------	--------	---------	------

Valor dos Tributos: R\$ 216,70

Mensagens

Cadastre sua conta em Débito Automático através do código 30000083223
 A Câmara de Regras Excepcionais para Gestão Hidroenergética (CREG) determinou que desde 01.09.21 está vigente a Bandeira Escassez Hídrica, no valor de R\$ 0,14200 a cada quilowatt hora. Para clientes baixa renda a partir de 01.02.22 permanece a Bandeira Verde, onde não há cobrança de adicional.

Notificação/Reaviso de Contas Vencidas

Cadastre sua conta em débito automático. Utilize este código: 30000083223

- CLIENTE, PAGUE PREFERENCIALMENTE NOS CANAIS ELETRÔNICOS
 - CADASTRE SUA FATURA EM DÉBITO AUTOMÁTICO UTILIZANDO O NÚMERO DA CONTA CONFORME EXIBIDO AO LADO
 - CONTRIBUA COM O MEIO AMBIENTE, SEJA DIGITAL E SOLICITE O RECEBIMENTO DE SUA FATURA POR E-MAIL E ECONOMIZE PAPEL. ACESSE NOSSO APLICATIVO OU SITE WWW.ENEL.COM.BR



Nº da Conta	Data da Emissão	Conta Referente à
519510789913	17 FEV 2022	FEV 2022
Nº da Instalação	VENCIMENTO	TOTAL A PAGAR (R\$)
20257481	23 MAR 2022	1.048,49
Nome do Cliente SEC MUN EDUCACAO - DRE JAÇANA/TREMEMBÉ		
Mensagem - ENCARGOS POR ATRASO SERÃO COBRADOS NA PRÓXIMA FATURA - APROVEITE OS BENEFÍCIOS DO DÉBITO AUTOMÁTICO		
Autenticação Mecânica		

836200000104 484900481009 222490246337 000000832238





Eletropaulo Metropolitana Eletricidade de São Paulo S.A
 Av. das Nações Unidas 14401 - Conj 1 a 4
 andar 17º ao 23º Torre B1 Vila Gertrudes São Paulo SP CEP: 04794-000
 CNPJ: 61.695.227/0001-93 - Inscrição Estadual 133.122.090.117
 Regime Especial Proc. N. 1000635-685924/2005

Dados do Cliente/Unidade Consumidora	
Nº DA INSTALAÇÃO	20289189 Nº DO CLIENTE 10006229
CPF/CNPJ: 46.392.114/0004-78 INSC. EST:	
SEC MUN EDUCACAO - DRE JAÇANA/TREMembÉ EMEI OTILLIA JESUS PIRES R SAO LUIZ GONZAGA 62 CEP: 02274-150 SAO PAULO/SP	

Classificação da Unidade Consumidora	
Grupo B	Subgrupo B3 Classe PODER PÚBLICO
Subclasse PODER PÚBLICO MUNICIPAL	
Tipo de fornecimento	Monofásico
Modalidade Tarifaria	Convencional

Dados da Conta	
VENCIMENTO	TOTAL A PAGAR (R\$)
23 MAR 2022	2.452,60
CONTA REFERENTE A	FEV 2022

Dados de Medição	
Nº do medidor	12627437
Leitura anterior	27 JAN 47.843,400
Leitura atual	24 FEV 48.164,700
Próxima leitura	28 MAR
Fator multiplicador	0,00800
Consumo do mês (kWh)	2.570,4
Número de dias	28

Histórico de Faturamento		
Mês/Ano	kWh	Dias
fev/22	2570	28
jan/22	2598	31
dez/21	2075	31
nov/21	2224	29
out/21	2443	31
sep/21	2558	32
ago/21	2444	29
jul/21	3372	32
jun/21	1464	30
mai/21	2387	30
abr/21	3578	32
mar/21	1160	29
fev/21	1269	29

Reservado ao Fisco D581 E757 ACEA 5630 3554 F410 5522 3678					
Data de emissão	Nº Nota fiscal	Série	Base de cálculo	Alíquota	ICMS
24 FEV 2022	391095662	B	2.411,78	18%	434,11
CFOP 5258 Venda de en. elétrica e não contribuinte					

Descrição de Faturamento Bandeira(s) Tarifaria(s) aplicada(s) no mês ESCASSEZ HÍDRICA

CCI	DESCRIÇÃO DO PRODUTO	QTD kWh	TARIFA C/ICMS	BASE ICMS	ALIQ ICMS	ICMS	VALOR
0505	USO SIST. DISTR. (TUSD)	2.570,400	0,37452	962,67	18%	173,28	962,67
0601	ENERGIA (TE)	2.570,400	0,35046	900,83	18%	162,14	900,83
0698	ADIC. BANDEIRA TARIFÁRIA			445,12	18%	80,13	445,12
0699	PIS/PASEP (0,76%)			18,29	18%	3,29	18,29
0699	COFINS (3,52%)			84,87	18%	15,27	84,87
0807	COSIP - SÃO PAULO - MUNICIPAL						40,82

Tarifas Aplicadas (sem impostos)

CONVENCIONAL	0,30711	(TUSD)	0,28738	(TE)
--------------	---------	--------	---------	------

Valor dos Tributos: R\$ 518,72

Mensagens

Cadastre sua conta em Débito Automático através do código 300000068771
 A Câmara de Regras Excepcionais para Gestão Hidroenergética (CREG) determinou que desde 01.09.21 está vigente a Bandeira Escassez Hídrica, no valor de R\$ 0,14200 a cada quilowatt hora. Para clientes baixa renda a partir de 01.02.22 permanece a Bandeira Verde, onde não há cobrança de adicional.

Notificação/Reaviso de Contas Vencidas

Cadastre sua conta em débito automático. Utilize este código. 300000068771

- CLIENTE, PAGUE PREFERENCIALMENTE NOS CANAIS ELETRÔNICOS
- CADASTRE SUA FATURA EM DÉBITO AUTOMÁTICO UTILIZANDO O NÚMERO DA CONTA CONFORME EXIBIDO AO LADO
- CONTRIBUA COM O MEIO AMBIENTE, SEJA DIGITAL E SOLICITE O RECEBIMENTO DE SUA FATURA POR E-MAIL E ECONOMIZE PAPEL. ACESSE NOSSO APLICATIVO OU SITE WWW.ENEL.COM.BR



Nº da Conta	Data da Emissão	Conta Referente à
527108542622	24 FEV 2022	FEV 2022
Nº da Instalação	VENCIMENTO	TOTAL A PAGAR (R\$)
20289189	23 MAR 2022	2.452,60
Nome do Cliente SEC MUN EDUCACAO - DRE JAÇANA/TREMembÉ		
Mensagem: - ENCARGOS POR ATRASO SERÃO COBRADOS NA PRÓXIMA FATURA - APROVEITE OS BENEFÍCIOS DO DÉBITO AUTOMÁTICO		
Autenticação Mecânica		

836800000249 526000481006 143629698034 000000687715



Dados do Cliente/Unidade Consumidora	
Nº DA INSTALAÇÃO	72961520 Nº DO CLIENTE 10008229
CPF/CNPJ: 46.392.114/0004-78 INSC. EST:	
SEC MUN EDUCACAO - DRE JAÇANA/TREMembÉ CEI MARIO C. BARBOSA - MG/J R SGT JETER AUGUSTO PEREIRA 121 CEP: 02188-070 SÃO PAULO/SP	

Dados da Conta	
VENCIMENTO	TOTAL A PAGAR (R\$)
23 MAR 2022	791,42
CONTA REFERENTE A	FEV 2022

Histórico de Faturamento		
Mês/Ano	kWh	Dias
fev/22	800	28
jan/22	800	32
dez/21	800	31
nov/21	860	27
out/21	960	33
set/21	960	31
ago/21	880	29
jul/21	800	32
jun/21	840	30
mai/21	400	31
abr/21	800	31
mar/21	880	30
fev/21	800	28

Classificação da Unidade Consumidora	
Grupo B	Subgrupo B3 Classe PODER PÚBLICO
Subclasse PODER PÚBLICO MUNICIPAL	
Tipo de fornecimento	Bifásico
Modalidade Tarifária	Convencional

Dados de Medição	
Nº de medidor	5101696
Leitura anterior	11 JAN Não Executada
Leitura atual	08 FEV 2.309
Proxima leitura	10 MAR
Fator multiplicador	80,00000
Consumo do mês (kWh)	800,0
Número de dias	28

Reservado ao Fisco					
Data de emissão	Nº Nota fiscal	Série	Base de cálculo	Alíquota	ICMS
08 FEV 2022	386203989	B	750,60	18%	135,10
CFOP 5258 Venda de en. elétrica a não contribuinte					

Descrição de Faturamento Bandeira(s) Tarifária(s) aplicada(s) no mês ESCASSEZ HÍDRICA

CCI	DESCRIÇÃO DO PRODUTO	QTD kWh	TARIFA C/ICMS	BASE ICMS	ALIQ ICMS	ICMS	VALOR
0605	USO SIST. DISTR. (TUSD)	800,000	0,37453	299,62	18%	53,93	299,62
0601	ENERGIA (TE)	800,000	0,35048	280,38	18%	50,47	280,38
0698	ADIC. BANDEIRA TARIFÁRIA			138,54	18%	24,93	138,54
0699	PIS/PASEP (0,76%)			5,67	18%	1,03	5,67
0699	COFINS (3,52%)			26,39	18%	4,74	26,39
0807	COSIP - SÃO PAULO - MUNICIPAL						40,82

Tarifas Aplicadas (sem impostos)

CONVENCIONAL	0,30711	(TUSD)	0,28738	(TE)
Valor dos Tributos: R\$ 161,42				

Mensagens

Cadastre sua conta em Débito Automático através do código 300000113459
 A Câmara de Regras Excepcionais para Gestão Hidroenergética (CREG) determinou que desde 01.09.21 está vigente a Bandeira Escassez Hídrica, no valor de R\$ 0,14200 a cada quilowatt hora. Para clientes baixa renda a partir de 01.02.22 permanece a Bandeira Verde, onde não há cobrança de adicional.

Notificação/Reaviso de Contas Vencidas

Cadastre sua conta em debito automático. Utilize este código: 300000113459

- CLIENTE, PAGUE PREFERENCIALMENTE NOS CANAIS ELETRÔNICOS
- CADASTRE SUA FATURA EM DÉBITO AUTOMÁTICO UTILIZANDO O NÚMERO DA CONTA CONFORME EXIBIDO AO LADO
- CONTRIBUA COM O MEIO AMBIENTE, SEJA DIGITAL E SOLICITE O RECEBIMENTO DE SUA FATURA POR E-MAIL E ECONOMIZE PAPEL. ACESSE NOSSO APLICATIVO OU SITE WWW.ENEL.COM.BR



Nº da Conta	Data de Emissão	Conta Referente à
517611193919	08 FEV 2022	FEV 2022
Nº de Instalação	VENCIMENTO	TOTAL A PAGAR (R\$)
72961520	23 MAR 2022	791,42
Nome do Cliente SEC MUN EDUCACAO - DRE JAÇANA/TREMembÉ		
Mensagem		
- ENCARGOS POR ATRASO SERÃO COBRADOS NA PRÓXIMA FATURA		
- APROVETE OS BENEFÍCIOS DO DÉBITO AUTOMÁTICO		
Autenticação Mecânica		

836000000072 914200481002 202593564935 000001134592



Dados do Cliente/Unidade Consumidora	
Nº DA INSTALAÇÃO	86236661 Nº DO CLIENTE 10006229
CPF/CNPJ: 46.392.114/0004-78 INSC. EST:	
SEC MUN EDUCACAO - DRE JAÇANA/TREMEMBÉ EMEI JOSE JOAQUIM DA SILVA R SOLD ANESIO ANTAO FERREIRA 120 CEP: 02142-000 SAO PAULO/SP	

Classificação da Unidade Consumidora	
Grupo B	Subgrupo 83 Classe PODER PUBLICO
Subclasse PODER PÚBLICO MUNICIPAL	
Tipo de fornecimento	Bifásico Modalidade Tarifária Convencional

Dados da Conta	
VENCIMENTO	TOTAL A PAGAR (R\$)
23 MAR 2022	1.129,20
CONTA REFERENTE A	FEV 2022

Dados de Medição	
Nº do medidor	7397086
Leitura anterior	13 JAN 17.273
Leitura atual	10 FEV 17.302
Próxima leitura	14 MAR
Fator multiplicador	40,00000
Consumo do mês (kWh)	1.160,0
Número de dias	28

Histórico de Faturamento		
Mês/Ano	kWh	Dias
fev/22	1160	28
jan/22	1440	30
dez/21	1280	33
nov/21	1000	27
out/21	1320	31
set/21	1800	33
ago/21	1000	28
jul/21	920	30
jun/21	880	32
mai/21	1360	30
abr/21	960	32
mar/21	1000	30
fev/21	2040	28

Reservado ao Fisco 4294.269C.D765.D98A.80AD.8D40.2E88.DC40					
Data de emissão	Nº Nota fiscal	Série	Base de cálculo	Alíquota	ICMS
10 FEV 2022	387008995	B	1.088,38	18%	195,90
CFOP 5258 Venda de en. elétrica a não contribuinte					

Descrição de Faturamento Bandeira(s) Tarifária(s) aplicada(s) no mês ESCASSEZ HÍDRICA

CCI	DESCRIÇÃO DO PRODUTO	QTD kWh	TARIFA C/ICMS	BASE ICMS	ALIQ ICMS	ICMS	VALOR
0605	USO SIST. DISTR. (TUSD)	1.160,000	0,37453	434,45	18%	78,20	434,45
0601	ENERGIA (TE)	1.160,000	0,35047	406,55	18%	73,17	406,55
0698	ADIC. BANDEIRA TARIFÁRIA			200,89	18%	36,16	200,89
0699	PIS/PASEP (0,76%)			8,22	18%	1,48	8,22
0699	COFINS (3,52%)			38,27	18%	6,89	38,27
0807	COSIP - SÃO PAULO - MUNICIPAL						40,82

Tarifas Aplicadas (sem impostos)

CONVENCIONAL	0,30711	(TUSD)	0,28738	(TE)
Valor dos Tributos: R\$ 234,06				

Mensagens

Cadastre sua conta em Débito Automático através do código 300000137633
 A Câmara de Regras Excepcionais para Gestão Hidroenergética (CREG) determinou que desde 01.09.21 está vigente a Bandeira Escassez Hídrica, no valor de R\$ 0,14200 a cada quilowatt hora. Para clientes baixa renda a partir de 01.02.22 permaneça a Bandeira Verde, onde não há cobrança de adicional.

Notificação/Revisão de Contas Vencidas

Cadastre sua conta em débito automático. Utilize este código: 300000137633

- CLIENTE, PAGUE PREFERENCIALMENTE NOS CANAIS ELETRÔNICOS
- CADASTRE SUA FATURA EM DÉBITO AUTOMÁTICO UTILIZANDO O NÚMERO DA CONTA CONFORME EXIBIDO AO LADO
- CONTRIBUA COM O MEIO AMBIENTE, SEJA DIGITAL E SOLICITE O RECEBIMENTO DE SUA FATURA POR E-MAIL E ECONOMIZE PAPEL. ACESSE NOSSO APLICATIVO OU SITE WWW.ENEL.COM.BR



Nº da Conta	Data de Emissão	Conta Referente à
521410238162	10 FEV 2022	FEV 2022
Nº da Instalação	VENCIMENTO	TOTAL A PAGAR (R\$)
86236661	23 MAR 2022	1.129,20
Nome do Cliente SEC MUN EDUCACAO - DRE JAÇANA/TREMEMBÉ		
Mensagem - ENCARGOS POR ATRASO SERÃO COBRADOS NA PRÓXIMA FATURA - APROVEITE OS BENEFÍCIOS DO DÉBITO AUTOMÁTICO		
Autenticação Mecânica		

836200000112 292000481005 163238719930 000001376334



Dados do Cliente/Unidade Consumidora	
Nº DA INSTALAÇÃO	20329601
Nº DO CLIENTE	10006229
CPF/CNPJ: 46.392.114/0004-78 INSC. EST:	
SEC MUN EDUCACAO - DRE JAÇANA/TREMEMBÉ CEI CIDADE NOVA DO PARQUE NOVO MUNDO R NSRA DA APARECIDA 215 CEP: 02169-290 SAO PAULO/SP	

Classificação da Unidade Consumidora	
Grupo	B
Subgrupo	83
Classe	PODER PÚBLICO
Subclasse: PODER PÚBLICO MUNICIPAL	
Tipo de fornecimento	Bifásico
Modalidade Tarifária	Convencional

Dados da Conta	
VENCIMENTO	23 MAR 2022
TOTAL A PAGAR (R\$)	1.692,20
CONTA REFERENTE A	FEV 2022

Dados de Medição	
Nº do medidor	4154942
Leitura anterior	11 JAN Não Executada
Leitura atual	08 FEV Não Executada
Próxima leitura	10 MAR
Fator multiplicador	80,00000
Consumo do mês (kWh)	1.760,0
Número de dias	28

Histórico de Faturamento	
Mês/Ano	kWh Dias
fev/22	1780 28
jan/22	1690 32
dez/21	1840 31
nov/21	1440 27
out/21	1920 33
set/21	1840 31
ago/21	2840 29
jul/21	1120 32
jun/21	2560 30
mai/21	1200 31
abr/21	1280 31
mar/21	1840 30
fev/21	1280 28

Reservado ao Fisco					
Data de emissão	Nº Nota fiscal	Série	Base de cálculo	Alíquota	ICMS
08 FEV 2022	386248852	B	1.651,38	18%	297,24
CFOP: 5258 Venda de en. elétrica a não contribuinte					

Descrição de Faturamento | Bandeira(s) Tarifaria(s) aplicada(s) no mês: ESCASSEZ HÍDRICA

CCI	DESCRIÇÃO DO PRODUTO	QTD kWh	TARIFA C/ICMS	BASE ICMS	ALIQ ICMS	ICMS	VALOR
0605	USO SIST. DISTR (TUSD)	1.760,000	0,37452	659,16	18%	118,65	659,16
0601	ENERGIA (TE)	1.760,000	0,35046	616,80	18%	111,02	616,80
0698	ADIC. BANDEIRA TARIFÁRIA			304,79	18%	54,86	304,79
0699	PIS/PASEP (0,76%)			12,53	18%	2,25	12,53
0699	COFINS (3,52%)			58,10	18%	10,46	58,10
0807	COSIP - SÃO PAULO - MUNICIPAL						40,82

Tarifas Aplicadas (sem impostos)

CONVENCIONAL	0,30711	(TUSD)	0,28738	(TE)
--------------	---------	--------	---------	------

Valor dos Tributos: R\$ 355,17

Mensagens

Cadastre sua conta em Débito Automático através do código 300000059209
 Por impedimento de acesso ao medidor para tomada de leitura, os consumos considerados nesta fatura foram calculados pela média aritmética dos últimos 12 faturamentos.
 Eventuais correções serão realizadas até o segundo faturamento subsequente à regularização da condição de leitura. Ressaltando que é necessária a garantia de livre acesso ao medidor sob risco de suspensão do fornecimento (REN ANEEL 414/10 art. 87, §1º).
 A Câmara de Regras Excepcionais para Gestão Hidroenergética (CREG) determinou que desde 01.09.21 está vigente a Bandeira Escassez Hídrica, no valor de R\$ 0,14200 a cada quilowatt hora. Para clientes baixa renda a partir de 01.02.22 permanece a Bandeira Verde, onde não há cobrança de adicional.

Notificação/Reaviso de Contas Vencidas

Cadastre sua conta em debito automatico. Utilize este código: 300000059209

- CLIENTE, PAGUE PREFERENCIALMENTE NOS CANAIS ELETRÔNICOS
 - CADASTRE SUA FATURA EM DÉBITO AUTOMÁTICO UTILIZANDO O NÚMERO DA CONTA CONFORME EXIBIDO AO LADO
 - CONTRIBUA COM O MEIO AMBIENTE, SEJA DIGITAL E SOLICITE O RECEBIMENTO DE SUA FATURA POR E-MAIL E ECONOMIZE PAPEL. ACESSE NOSSO APLICATIVO OU SITE WWW.ENEL.COM.BR



Nº da Conta	Data de Emissão	Conta Referente à
511912923953	08 FEV 2022	FEV 2022
Nº de Instalação	VENCIMENTO	TOTAL A PAGAR (R\$)
20329601	23 MAR 2022	1.692,20
Nome do Cliente: SEC MUN EDUCACAO - DRE JAÇANA/TREMEMBÉ		
Mensagem: - ENCARGOS POR ATRASO SERÃO COBRADOS NA PRÓXIMA FATURA - APROVEITE OS BENEFÍCIOS DO DÉBITO AUTOMÁTICO		
Autenticação Mecânica		

836000000163 922000481007 182848937039 000000592097



Dados do Cliente/Unidade Consumidora

Nº DA INSTALAÇÃO 88752046 **Nº DO CLIENTE** 10006229

CPF/CNPJ: 46.392.114/0004-78 **INSC. EST:**

SEC MUN EDUCACAO - DRE JAÇANA/TREMembé
 EMEI VERA ARNONI SCALQUETTI
 R TANQUE VELHO 2277
CEP: 02251-000 **SAO PAULO/SP**

Classificação da Unidade Consumidora

Grupo B **Subgrupo B3** **Classe:** PODER PÚBLICO

Subclasse: PODER PÚBLICO MUNICIPAL

Tipo de fornecimento: Bifásico **Modalidade Tarifa:** Convencional

Dados da Conta

VENCIMENTO 23 MAR 2022 **TOTAL A PAGAR (R\$)** 1.081,20

CONTA REFERENTE A FEV 2022

Dados de Medição

Nº do medidor 6079050

Leitura anterior 20 JAN 4.619

Leitura atual 17 FEV 4.730

Próxima leitura 21 MAR

Fator multiplicador 10,00000

Consumo do mês (kWh) 1.110,0

Número de dias 28

Histórico de Faturamento

Mês/Ano	kWh	Dias
fev/22	1110	28
jan/22	910	31
dez/21	1470	31
nov/21	1330	29
out/21	1500	30
set/21	1700	30
ago/21	1520	29
jul/21	1500	30
jun/21	1440	32
mai/21	1610	31
abr/21	680	31
mar/21	1260	28
fev/21	730	31

Reservado ao Fisco 5024 DDE1 888E59C8 4249 E786 26CA 79AD

Data de emissão	Nº Nota fiscal	Série	Base de cálculo	Alíquota	ICMS
17 FEV 2022	389057562	8	1.041,49	18%	187,46

CFOP 5258 Venda de en. elétrica a não contribuinte

Descrição de Faturamento Bandeira(s) Tarifária(s) aplicada(s) no mês ESCASSEZ HÍDRICA

CCI	DESCRIÇÃO DO PRODUTO	QTD kWh	TARIFA C/ICMS	BASE ICMS	ALIQ ICMS	ICMS	VALOR
0605	USO SIST. DISTR. (TUSD)	1.110,000	0,37452	415,72	18%	74,83	415,72
0601	ENERGIA (TE)	1.110,000	0,35047	389,02	18%	70,03	389,02
0698	ADIC. BANDEIRA TARIFÁRIA			192,22	18%	34,60	192,22
0699	PIS/PASEP (0,76%)			7,89	18%	1,41	7,89
0699	COFINS (3,52%)			36,64	18%	6,59	36,64
0807	COSIP - SÃO PAULO - MUNICIPAL						40,82
0999	DMIC DEZEMBRO/2021						1,11-

Tarifas Aplicadas (sem impostos)

CONVENCIONAL	0,30711	(TUSD)	0,28738	(TE)
--------------	---------	--------	---------	------

Valor dos Tributos: R\$ 223,99

Mensagens

Cadastre sua conta em Débito Automático através do código 300000139474

Informações sobre a apuração dos indicadores de qualidade de fornecimento de energia (DIC, FIC, DMIC e/ou DICRI) e sobre os atendimentos comerciais realizados em sua instalação, podem ser obtidas em nossa agência virtual - www.enel.distribuicao.sp.com

A Câmara de Regras Excepcionais para Gestão Hidroenergética (CREG) determinou que desde 01.09.21 está vigente a Bandeira Escassez Hídrica, no valor de R\$ 0,14200 a cada quilowatt hora. Para clientes baixa renda a partir de 01.02.22 permanece a Bandeira Verde, onde não há cobrança de adicional.

Notificação/Reaviso de Contas Vencidas

Cadastre sua conta em débito automático. Utilize este código: 300000139474

- CLIENTE, PAGUE PREFERENCIALMENTE NOS CANAIS ELETRÔNICOS

- CADASTRE SUA FATURA EM DÉBITO AUTOMÁTICO UTILIZANDO O NÚMERO DA CONTA CONFORME EXIBIDO AO LADO

- CONTRIBUA COM O MEIO AMBIENTE, SEJA DIGITAL E SOLICITE O RECEBIMENTO DE SUA FATURA POR E-MAIL E ECONOMIZE PAPEL. ACESSE NOSSO APLICATIVO OU SITE WWW.ENEL.COM.BR



Nº da Conta	Data de Emissão	Conta Referente à
525209147015	17 FEV 2022	FEV 2022
Nº da instalação	VENCIMENTO	TOTAL A PAGAR (R\$)
88752046	23 MAR 2022	1.081,20
Nome do Cliente SEC MUN EDUCACAO - DRE JAÇANA/TREMembé		
Mensagem		
- ENCARGOS POR ATRASO SERÃO COBRADOS NA PRÓXIMA FATURA		
- APROVEITE OS BENEFÍCIOS DO DÉBITO AUTOMÁTICO		
Autenticação Mecânica		

836000000106 812000481000 163254592633 000001394741



Dados do Cliente/Unidade Consumidora	
Nº DA INSTALAÇÃO	20308841
Nº DO CLIENTE	10006229
CPF/CNPJ: 61.550.158/0001-20 INSC. EST:	
SEC MUN EDUCACAO - DRE JAÇANA/TREMembÉ EMEI WALFRIDO DE CARVALHO R VICENTE QUEROL 150 ESCOLA CEP: 02323-040 SAO PAULO/SP	

Classificação da Unidade Consumidora	
Grupo B	Subgrupo B3
Classe	PODER PÚBLICO
Subdestino PODER PÚBLICO MUNICIPAL	
Tipo de fornecimento	Monofásico
Modalidade Tarifária	Convencional

Dados da Conta	
VENCIMENTO	23 MAR 2022
TOTAL A PAGAR (R\$)	2.180,87
CONTA REFERENTE A	FEV 2022

Dados de Medição	
Nº do medidor	13410877
Leitura anterior	24 JAN 32.522.600
Leitura atual	22 FEV 32.807.700
Próxima leitura	24 MAR
Fator multiplicador	0,00800
Consumo do mês (kWh)	2.280,8
Número de dias	29

Histórico de Faturamento		
Mês/Ano	kWh	Dias
fev/22	2281	29
jan/22	862	32
dez/21	2524	29
nov/21	2409	29
out/21	2650	32
set/21	2737	31
ago/21	2477	29
jul/21	2608	32
jun/21	2622	30
mai/21	2382	32
abr/21	2450	30
mar/21	1106	28
fev/21	1069	32

Reservado ao Fisco					
Data de emissão	Nº Nota fiscal	Série	Base de cálculo	Alíquota	ICMS
22 FEV 2022	390303780	B	2.140,05	18%	385,20
CFOP 5258 Venda de en. elétrica a não contribuinte					

Descrição de Faturamento **Bandeira(s) Tarifária(s) aplicada(s) no mês** ESCASSEZ HÍDRICA

CCI	DESCRIÇÃO DO PRODUTO	QTD kWh	TARIFA C/ICMS	BASE ICMS	ALIQ ICMS	ICMS	VALOR
0605	USO SIST. DISTR. (TUSD)	2.280,800	0,37452	854,21	18%	153,76	854,21
0601	ENERGIA (TE)	2.280,800	0,35046	799,33	18%	143,88	799,33
0698	ADIC. BANDEIRA TARIFÁRIA			394,96	18%	71,09	394,96
0699	PIS/PASEP (0,76%)			16,25	18%	2,92	16,25
0699	COFINS (3,52%)			75,30	18%	13,55	75,30
0807	COSIP - SÃO PAULO - MUNICIPAL						40,82

Tarifas Aplicadas (sem impostos)

CONVENCIONAL	0,30711	(TUSD)	0,28738	(TE)
Valor dos Tributos: R\$ 460,28				

Mensagens

Cadastre sua conta em Débito Automático através do código 300000085005
 A Câmara de Regras Excepcionais para Gestão Hidroenergética (CREG) determinou que desde 01.09.21 está vigente a Bandeira Escassez Hídrica, no valor de R\$ 0,14200 a cada quilowatt hora. Para clientes baixa renda a partir de 01.02.22 permanece a Bandeira Verde, onde não há cobrança de adicional.

Notificação/Reaviso de Contas Vencidas

Cadastre sua conta em débito automático. Utilize este código: 300000085005

- CLIENTE, PAGUE PREFERENCIALMENTE NOS CANAIS ELETRÔNICOS
- CADASTRE SUA FATURA EM DÉBITO AUTOMÁTICO UTILIZANDO O NÚMERO DA CONTA CONFORME EXIBIDO AO LADO
- CONTRIBUA COM O MEIO AMBIENTE, SEJA DIGITAL E SOLICITE O RECEBIMENTO DE SUA FATURA POR E-MAIL E ECONOMIZE PAPEL. ACESSE NOSSO APLICATIVO OU SITE WWW.ENEL.COM.BR



Nº da Conta	Data da Emissão	Conta Referente à
513812165172	22 FEV 2022	FEV 2022
Nº da Instalação	VENCIMENTO	TOTAL A PAGAR (R\$)
20308841	23 MAR 2022	2.180,87
Nome do Cliente SEC MUN EDUCACAO - DRE JAÇANA/TREMembÉ		
Mensagem		
- ENCARGOS POR ATRASO SERÃO COBRADOS NA PRÓXIMA FATURA - APROVEITE OS BENEFÍCIOS DO DÉBITO AUTOMÁTICO		
Autenticação Mecânica		

836100000212 808700481001 143623710231 000000850057

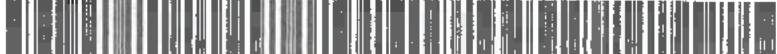

Dados do Cliente/Unidade Consumidora		Dados da Conta		Histórico de Faturamento		
Nº DA INSTALAÇÃO 112312420	Nº DO CLIENTE 10005444	VENCIMENTO 23 MAR 2022	TOTAL A PAGAR (R\$) 1.354,41	Mês/Ano	kWh	Dias
CPF/CNPJ: 46.392.114/0012-88	INSC. EST:	CONTA REFERENTE A FEV 2022		fev/22	1400	28
DIRETORIA REGIONAL DE EDUC SÃO MIGUEL CEI CONJ HABITACIONAL TEXIMA - MP R HENRIQUE ABADIE 200 CEP: 08111-765 - SAO PAULO/SP		Dados de Medição		jan/22	1240	30
		Nº do medidor 6108991	Lectura anterior 12 JAN Não Executada		dez/21	1290
Classificação da Unidade Consumidora Grupo B Subgrupo B3 Classe PODER PUBLICO Subclasse PODER PUBLICO MUNICIPAL		Leitura atual 09 FEV 5.444	Próxima leitura 11 MAR	nov/21	1560	27
Tipo de fornecimento Trifásico Modalidade Tarifária Convencional		Fator multiplicador 40,00000	Consumo do mês (kWh) 1.400,0	out/21	1440	31
		Número de dias 28		set/21	1440	33
		Reservado ao Fisco 5DD6 6D07 FF30 86A4 A24C 51C2 4E1A AF5C		ago/21	1440	29
		Data de emissão 09 FEV 2022 Nº Nota fiscal 386528552 Série B Base do cálculo 1.313,59 Aliquota 18% ICMS 236,43		jul/21	1480	32
		CPOP 5258 Venda de en. elétrica a não contribuinte		jun/21	1400	30
				mai/21	1320	30
				abr/21	1040	32
				mar/21	1160	30
				fev/21	920	28

Descrição de Faturamento		Bandeira(s) Tarifária(s) aplicada(s) no mês ESCASSEZ HÍDRICA					
CCI	DESCRIÇÃO	QTD kWh	TARIFA G/ICMS	BASE ICMS	ALIQ ICMS	ICMS	VALOR
0605	USO SIST DISTR (TUSD)	1.400,000	0,37452	524,33	18%	94,37	524,33
0601	ENERGIA (TE)	1.400,000	0,35046	490,65	18%	88,31	490,65
0698	ADIC. BANDEIRA TARIFÁRIA	0,000	0,00000	242,44	18%	43,64	242,44
0699	PIS/PASEP (0,76%)			9,95	18%	1,79	9,95
0699	COFINS (3,52%)			46,22	18%	8,32	46,22
0807	COSIP - SÃO PAULO - MUNICIPAL						40,82
CONVENCIONAL		0,30711 (TUSD)				0,28738 (TE)	
Valor dos Tributos: R\$ 282,51							

Mensagens
 Cadastre sua conta em Débito Automático através do código 300000161348
 A Câmara de Regras Excepcionais para Gestão Hidroenergética (CREG) determinou que desde 01.09.21 está vigente a Bandeira Escassez Hídrica, no valor de R\$ 0,14200 a cada quilowatt hora. Para clientes baixa renda a partir de 01.02.22 permanece a Bandeira Verde, onde não há cobrança de adicional.

Notificação/Reaviso de Contas Vencidas

Cadastre sua conta em débito automático. Utilize este código: 300000161348

Prezado cliente, para quitar esta conta de energia, verifique a próxima página deste documento.

Dados do Cliente/Unidade Consumidora		Dados da Conta		Histórico de Faturamento																																								
Nº DA INSTALAÇÃO	125402716	Nº DO CLIENTE	10005444	VEICIMENTO	23 MAR 2022	TOTAL A PAGAR (R\$)	1.447,49	Mês/Ano	kWh	Dias																																		
CPF/CNPJ:	46.392.114/0012-88	INSC. EST:		CONTA REFERENTE A	FEV 2022			fev/22	1499	28																																		
DIRETORIA REGIONAL DE EDUC SÃO MIGUEL			Dados de Medição			<table border="1"> <tr><td>jan/22</td><td>1040</td><td>32</td></tr> <tr><td>dez/21</td><td>1934</td><td>30</td></tr> <tr><td>nov/21</td><td>1588</td><td>29</td></tr> <tr><td>out/21</td><td>2197</td><td>32</td></tr> <tr><td>set/21</td><td>2333</td><td>31</td></tr> <tr><td>ago/21</td><td>2459</td><td>29</td></tr> <tr><td>jul/21</td><td>4531</td><td>32</td></tr> <tr><td>jun/21</td><td>1193</td><td>30</td></tr> <tr><td>mai/21</td><td>1118</td><td>32</td></tr> <tr><td>abr/21</td><td>1122</td><td>30</td></tr> <tr><td>mar/21</td><td>2004</td><td>28</td></tr> <tr><td>fev/21</td><td>1255</td><td>32</td></tr> </table>			jan/22	1040	32	dez/21	1934	30	nov/21	1588	29	out/21	2197	32	set/21	2333	31	ago/21	2459	29	jul/21	4531	32	jun/21	1193	30	mai/21	1118	32	abr/21	1122	30	mar/21	2004	28	fev/21	1255	32
jan/22	1040	32																																										
dez/21	1934	30																																										
nov/21	1588	29																																										
out/21	2197	32																																										
set/21	2333	31																																										
ago/21	2459	29																																										
jul/21	4531	32																																										
jun/21	1193	30																																										
mai/21	1118	32																																										
abr/21	1122	30																																										
mar/21	2004	28																																										
fev/21	1255	32																																										
EMEI GLOBO DO SOL - MP R GRINALDA DE NOIVA 111 CEP: 08061-300 - SAO PAULO/SP			Nº de medidor: 13408207 Leitura anterior: 18 JAN 43.794.800 Leitura atual: 15 FEV 43.982.200 Próxima leitura: 17 MAR Fator multiplicador: 0,00800 Consumo do mês (kWh): 1.499,2 Número de dias: 28			Reservado ao Fisco: 5734 BCI9 98A3 ED57 6D1A E94E 0EE5 6591 Data de emissão: 15 FEV 2022 Nº Nota fiscal: 389210476 Série: B Base de cálculo: 1.406,67 Aliquota: 18% ICMS: 253,19 CFOP: 5258 - Venda de en. elétrica a não contribuinte																																						
Classificação da Unidade Consumidora Grupo B Subgrupo B3 Classe PODER PÚBLICO Subclasse PODER PÚBLICO MUNICIPAL																																												
Tipo de fornecimento		Trifásico		Modalidade Tarifária		Convencional																																						

Descrição de Faturamento		Bandeira(s) Tarifária(s) aplicada(s) no mês ESCASSEZ HÍDRICA						
CCI	DESCRIÇÃO	QTD kWh	TARIFA C/ICMS	BASE ICMS	ALIQ ICMS	ICMS	VALOR	
0605	USO SIST. DISTR. (TUSD)	1.499,200	0,37452	561,48	18%	101,06	561,48	
0601	ENERGIA (TE)	1.499,200	0,35047	525,42	18%	94,57	525,42	
0698	ADIC. BANDEIRA TARIFÁRIA	0,000	0,00000	259,61	18%	46,72	259,61	
0699	PIS/PASEP (0,76%)			10,68	18%	1,92	10,68	
0699	COFINS (3,52%)			49,48	18%	8,92	49,48	
0807	CO SIP - SÃO PAULO - MUNICIPAL						40,82	

Tarifas aplicadas (sem impostos)

CONVENCIONAL	0,30711 (TUSD)	0,28738 (TE)
--------------	----------------	--------------

Valor dos Tributos: R\$ 302,54

Mensagens

Cadastre sua conta em Débito Automático através do código 300000178968
 A Câmara de Regras Excepcionais para Gestão Hidroenergética (CREG) determinou que desde 01/09/21 está vigente a Bandeira Escassez Hídrica, no valor de R\$ 0,14200 a cada quilowatt hora. Para clientes baixa renda a partir de 01/02/22 permanece a Bandeira Verde, onde não há cobrança de adicional.

Notificação/Reaviso de Contas Vencidas

Cadastre sua conta em débito automático. Utilize este código: 300000178968
 Prezado cliente, para quitar esta conta de energia, verifique a próxima página deste documento.

Dados do Cliente/Unidade Consumidora	
Nº DA INSTALAÇÃO	32800266 Nº DO CLIENTE 10005212
CPF/CNPJ: 46.392.114/0009-82 INSC. EST:	
DIRETORIA REGIONAL DE EDUCACAO PENHA EMEF LUIZ WASHINGTON VITA R CONCEICAO DA BREJAUBA 68 CEP: 03671-010 SAO PAULO/SP	

Classificação da Unidade Consumidora	
Grupo B	Subgrupo B3 Classe PODER PÚBLICO
Subclasse PODER PÚBLICO MUNICIPAL	
Tipo de fornecimento	Bifásico Modalidade Tarifária Convencional

Dados da Conta	
VENCIMENTO	TOTAL A PAGAR (R\$)
23 MAR 2022	3.794,04
CONTA REFERENTE A	FEV 2022

Dados de Medição	
Nº do medidor	5101476
Leitura anterior	07 JAN 4.207
Leitura atual	05 FEV Não Executada
Proxima leitura	08 MAR
Fator multiplicador	40,00000
Consumo do mês (kWh)	4.000,0
Numero de dias	29

Histórico de Faturamento	
Mês/Ano	kWh Dias
fev/22	4000 29
jan/22	3160 30
dez/21	12200 32
nov/21	3240 30
out/21	1080 29
set/21	3440 33
ago/21	8840 30
jul/21	50 29
jun/21	3000 32
mai/21	3240 29
abr/21	3480 31
mar/21	2320 31
fev/21	3840 28

Reservado ao Fisco E9D6.5E74.F9FD.D0CE.4597.44F5.7942.F2D1					
Data de emissão	Nº Nota fiscal	Série	Base de cálculo	Alíquota	ICMS
05 FEV 2022	385456436	B	3,753,22	18%	675,57
CFOP 5258 Venda de en. elétrica a não contribuinte					

Descrição de Faturamento Bandeira(s) Tarifária(s) aplicada(s) no mês ESCASSEZ HÍDRICA

CCI	DESCRIÇÃO DO PRODUTO	QTD kWh	TARIFA C/ICMS	BASE ICMS	ALIQ ICMS	ICMS	VALOR
0605	USO SIST. DISTR. (TUSD)	4.000,000	0,37453	1.498,10	18%	269,66	1.498,10
0601	ENERGIA (TE)	4.000,000	0,35047	1.401,86	18%	252,33	1.401,86
0698	ADIC. BANDEIRA TARIFÁRIA			692,69	18%	124,68	692,69
0699	PIS/PASEP (0,76%)			28,49	18%	5,13	28,49
0699	COFINS (3,52%)			132,08	18%	23,77	132,08
0807	COSIP - SÃO PAULO - MUNICIPAL						40,82

Tarifas Aplicadas (sem impostos)

CONVENCIONAL	0,30711	(TUSD)	0,28738	(TE)
--------------	---------	--------	---------	------

Valor dos Tributos: R\$ 807,26

Mensagens

Cadastre sua conta em Débito Automático através do código 300000042284
 Não constam débitos relativos às faturas vencidas no ano de 2021 e anos anteriores. Excluem-se desta declaração os valores eventualmente não faturados em razão de irregularidades constatadas posteriormente. Esta declaração substitui as quitações dos faturamentos mensais do ano de referência e anos anteriores.
 Por impedimento de acesso ao medidor para tomada de leitura, os consumos considerados nesta fatura foram calculados pela média aritmética dos últimos 12 faturamentos. Eventuais correções serão realizadas até o segundo faturamento subsequente à regularização da condição da leitura. Ressaltando que é necessária a garantia de livre acesso ao medidor sob risco de suspensão do fornecimento (REN ANEEL 414/10 art. 87, §1º).
 A Câmara de Regras Excepcionais para Gestão Hidroenergética (CREG) determinou que desde 01.09.21 está vigente a Bandeira Escassez Hídrica, no valor de R\$ 0,14200 a cada quilowatt hora. Para clientes baixa renda a partir de 01.02.22 permanece a Bandeira Verde, onde não há cobrança de adicional.

Notificação/Reaviso de Contas Vencidas

Cadastre sua conta em débito automático. Utilize este código: 300000042284

- CLIENTE, PAGUE PREFERENCIALMENTE NOS CANAIS ELETRÔNICOS
- CADASTRE SUA FATURA EM DÉBITO AUTOMÁTICO UTILIZANDO O NUMERO DA CONTA CONFORME EXIBIDO AO LADO
- CONTRIBUA COM O MEIO AMBIENTE, SEJA DIGITAL E SOLICITE O RECEBIMENTO DE SUA FATURA POR E-MAIL E ECONOMIZE PAPEL. ACESSE NOSSO APLICATIVO OU SITE WWW.ENEL.COM.BR



Nº da Conta	Data da Emissão	Conta Referente à
534706635689	05 FEV 2022	FEV 2022
Nº da instalação	VENCIMENTO	TOTAL A PAGAR (R\$)
32800266	23 MAR 2022	3.794,04
Nome do Cliente DIRETORIA REGIONAL DE EDUCACAO PENHA		
Mensagem - ENCARGOS POR ATRASO SERÃO COBRADOS NA PRÓXIMA FATURA - APROVEITE OS BENEFÍCIOS DO DÉBITO AUTOMÁTICO		
Autenticação Mecânica		

836200000377 940400481005 820783158638 000000422840





Eletropaulo Metropolitana Eletricidade de São Paulo S.A
 Av. das Nações Unidas 14401 - Conj. 1 a 4
 andar 17º ao 23º Torre B1 Vila Gertrudes São Paulo SP CEP: 04794-000
 CNPJ: 61.695.227/0001-93 - Inscrição Estadual 133.122.090.117
 Regime Especial Proc. N. 1000635-686924/2005

Dados do Cliente/Unidade Consumidora	
Nº DA INSTALAÇÃO	69448141
Nº DO CLIENTE	10005212
CPF/CNPJ: 46.392.114/0009-82 INSC. EST:	
DIRETORIA REGIONAL DE EDUCACAO PENHA CIEJA	
AV PARANAGUA 1954	
CEP: 03806-000	SAO PAULO/SP

Classificação da Unidade Consumidora	
Grupo B	Subgrupo B3
Classe	PODER PÚBLICO
Subclasse PODER PÚBLICO MUNICIPAL	
Tipo de fornecimento	Trifásico
Modalidade Tarifária	Convencional

Dados da Conta	
VENCIMENTO	23 MAR 2022
TOTAL A PAGAR (R\$)	1.523,68
CONTA REFERENTE A	FEV 2022

Dados de Medição	
Nº do medidor	13401852
Leitura anterior	03 JAN 24.984,800
Leitura atual	01 FEV Não Executada
Próxima leitura	02 MAR
Fator multiplicador	0,01200
Consumo do mês (kWh)	1.580,4
Número de dias	29

Histórico de Faturamento		
Mês/Ano	kWh	Dias
fev/22	1580	29
jan/22	1412	32
dez/21	1774	31
nov/21	1528	31
out/21	1805	30
set/21	1792	30
ago/21	1552	32
jul/21	1543	30
jun/21	1537	29
mai/21	1504	32
abr/21	1583	30
mar/21	1690	29
fev/21	1247	28

Reservado ao Fisco					
Data de emissão	Nº Nota fiscal	Série	Base de cálculo	Alíquota	ICMS
01 FEV 2022	383818719	B	1.482,86	18%	266,91
CFOP 5258 Venda de en. elétrica a não contribuinte					

Descrição de Faturamento Bandeira(s) Tarifária(s) aplicada(s) no mês ESCASSEZ HÍDRICA

CCI	DESCRIÇÃO DO PRODUTO	QTD kWh	TARIFA C/ICMS	BASE ICMS	ALIQ ICMS	ICMS	VALOR
0605	USO SIST. DISTR. (TUSD)	1.580,400	0,37453	591,90	18%	106,54	591,90
0601	ENERGIA (TE)	1.580,400	0,35046	553,87	18%	99,70	553,87
0698	ADIC. BANDEIRA TARIFÁRIA			273,67	18%	49,26	273,67
0699	PIS/PASEP (0,76%)			11,25	18%	2,02	11,25
0699	COPINS (3,52%)			52,17	18%	9,39	52,17
0807	COSIP - SÃO PAULO - MUNICIPAL						40,82

Tarifas Aplicadas (sem impostos)

CONVENCIONAL	0,30711	(TUSD)	0,28738	(TE)
--------------	---------	--------	---------	------

Valor dos Tributos: R\$ 318,93

Mensagens

Cadastre sua conta em Débito Automático através do código 300000102899. Não constam débitos relativos às faturas vencidas no ano de 2021 e anos anteriores. Excluem-se desta declaração os valores eventualmente não faturados em razão de irregularidades constatadas posteriormente. Esta declaração substitui as quitações dos faturamentos mensais do ano de referência e anos anteriores. Por impedimento de acesso ao medidor para tomada de leitura, os consumos considerados nesta fatura foram calculados pela média aritmética dos últimos 12 faturamentos. Eventuais correções serão realizadas até o segundo faturamento subsequente à regularização da condição da leitura. Ressaltando que é necessária a garantia de livre acesso ao medidor sob risco de suspensão do fornecimento (REN ANEEL 414/10 art. 87, §1º). A Câmara de Regras Excepcionais para Gestão Hidroenergética (CREG) determinou que desde 01.09.21 está vigente a Bandeira Escassez Hídrica, no valor de R\$ 0,14200 a cada quilowatt hora. Para clientes baixa renda a partir de 01.02.22 permanece a Bandeira Verde, onde não há cobrança de adicional.

Notificação/Reaviso de Contas Vencidas

Cadastre sua conta em débito automático. Utilize este código: 300000102899

- CLIENTE, PAGUE PREFERENCIALMENTE NOS CANAIS ELETRÔNICOS
 - CADASTRE SUA FATURA EM DÉBITO AUTOMÁTICO UTILIZANDO O NÚMERO DA CONTA CONFORME EXIBIDO AO LADO
 - CONTRIBUA COM O MEIO AMBIENTE, SEJA DIGITAL E SOLICITE O RECEBIMENTO DE SUA FATURA POR E-MAIL E ECONOMIZE PAPEL. ACESSSE NOSSO APLICATIVO OU SITE WWW.ENEL.COM.BR



Nº da Conta	Data da Emissão	Conta Referente à
515711609497	01 FEV 2022	FEV 2022
Nº da Instalação	VENCIMENTO	TOTAL A PAGAR (R\$)
69448141	23 MAR 2022	1.523,68
Nome do Cliente DIRETORIA REGIONAL DE EDUCACAO PENHA		
Mensagem - ENCARGOS POR ATRASO SERÃO COBRADOS NA PRÓXIMA FATURA - APROVEITE OS BENEFÍCIOS DO DÉBITO AUTOMÁTICO		
Autenticação Mecânica		

836300000152 236800481004 163215018835 000001028992



DEVER

Se for se mudar, você deve encerrar o contrato da antiga unidade consumidora para evitar a cobrança de consumos futuros.



DIREITO

Se orientado sobre como consumir a energia elétrica de forma eficiente, buscando reduzir o desperdício.



VOCE CONHECE OS SEUS DIREITOS E DEVERES? A ENEL FALA UM POUCO DELES PARA VOCE.



Acceso a QR Code ou BARRA DE CODAS



X4510000



DIRETORIA REGIONAL DE EDUCACAO PENHA
R DR DIOGO DE FARIA 1247 SL 101
CEP: 04037-004 SAO PAULO - SP
Nº do cliente: 10005212

Unid. de Entrega Sequência N° medidor
X4510000 0407 13401852

Data de emissão	Conta referente a	Vencimento
01 FEV 2022	FEV 2022	23 MAR 2022

Informações importantes

Atenção foliões, neste carnaval divirtam-se com segurança! Não joguem serpentinas, confetes metálicos ou sprays na rede elétrica, pois isso pode causar acidentes graves. E, jamais subam nos postes ou brinquem próximos da rede elétrica. Juntem-se à ENEL no movimento pela vida e coloquem as nossas dicas de segurança em prática.

Medidor Analógico

Medidor Digital

Antes de nos consultar sobre o valor da sua conta, anote a data e a posição dos ponteiros ou os números que aparecem no visor do seu medidor de energia.

- Você pode solicitar o cancelamento da cobrança de serviços de terceiros incluídos em sua conta, bem como a emissão de uma nova sem essa cobrança.
- Informações sobre a contribuição para custeio do serviço de Iluminação Pública (CIP/CO SIF) do seu Município, estão disponíveis no site da distribuidora.
- TUSD/Tarifa de Uso do Sistema de Distribuição - TE: Tarifa de Energia.
- Cortes pagos após o vencimento terão multa de 2%, juros mora de 0,033% ao dia e atualização financeira na próxima conta.
- A falta de pagamento desta conta implicará a suspensão do fornecimento de energia a partir do 16º dia da notificação de débito. No caso de Tarifa Social de Energia, a suspensão deverá ocorrer com intervalo mínimo de 30 dias entre a data de vencimento e a efetiva suspensão.
- Ao concluir gerais de fornecimento, tarifas, produtos, serviços prestados, tributos entre outras informações, poderá ser consultado no site e nos demais canais de atendimento.
- Informações suplementares desta conta podem ser consultadas no site, na área reservada ao cliente.

Receba sua conta via e-mail e continue com o meio ambiente. Acesse o QR Code impresso nesta conta ou no nosso site.

Agência Virtual enel@distribuicao.sp.com.br

SMS 27373

Emergência 0800 72 72 196

Atendimento de Deficientes Auditivos 0800 72 72 120

Atendimento para Atendimento para Deficientes Auditivos 0800 77 28 826

Ouvidores 0800 72 73 110 (dias úteis das 8h às 18h)

ANESERJ 0800 72 70 167

Agência Nacional de Energia Elétrica - Agência Reguladora de Serviços Públicos de Energia, Gás e Água

Assesse: www.facebook.com/EnelBrasil

Endereço para devolução - uso exclusivo das Correios
Eletropaulo Metropolitana Eletrodistribuidora de São Paulo S.A.
Av. das Nações Unidas, 14401 - Conjuntos 1 a 4, andar 17º ao 23º,
Torre B1 - Vila Gertrudes, São Paulo, SP - CEP 04794-000

Responsável pela Iluminação Pública em sua rua/região
PREFEITURA DO MUNICIPIO 0800 77 90 156



Dados do Cliente/Unidade Consumidora		Dados da Conta		Histórico de Faturamento	
Nº DA INSTALAÇÃO 73246824	Nº DO CLIENTE 10005212	VENCIMENTO 23 JAN 2020	TOTAL A PAGAR (R\$) 1.020,40	Mês/Ano	kWh Dias
CPF/CNPJ: 46.392.114/0009-82	INSC. EST:	CONTA REFERENTE A DEZ 2019		dez/19	1364 29
DIRETORIA REGIONAL DE EDUCACAO PENHA EMEILAR SIRIO R SERRA DE BRAGANCA 990 CEP: 03318-000 - SAO PAULO/SP		Dados de Medição		nov/19	3465 32
		Nº do medidor		out/19	3434 30
		Leitura anterior 18 NOV Não Executada		set/19	4364 32
		Leitura atual 17 DEZ 80.783.791		ago/19	3267 29
		Próxima leitura 16 JAN		Jul/19	3303 30
		Fator multiplicador 0,00000		Jun/19	4260 32
		Consumo do mês (kWh) 1.363,8		mai/19	3849 30
		Número de dias 29		abr/19	3855 29
				mar/19	4076 31
				fev/19	3309 31
				jan/19	2048 30
				dez/18	2023 30
Classificação da Unidade Consumidora		Reservado ao Fisco 6935.07/E8507.4360 F800.7A34.9030.747			
Grupo B Subgrupo B3 Classe PODER PÚBLICO		Data de emissão 18 DEZ 2019	Nº Nota fiscal 180066349	Série B	Base de cálculo 990,44
Subclasse PODER PÚBLICO MUNICIPAL		Alíquota 18%	ICMS 178,27	CFOP 5258: Venda de en. elétrica a não contribuinte	
Tipo de fornecimento Trifásico		Modalidade Tarifária Convencional			

Descrição de Faturamento		Bandeira(s) Tarifária(s) aplicada(s) no mês VERMELHA PATAMAR I AMARELA					
CCI	DESCRIÇÃO	QTD kWh	TARIFA C/ICMS	BASE ICMS	ALIQ ICMS	ICMS	VALOR
0605	USO SIST. DISTR. (TUSD)	1.363,824	0,32062	437,27	18%	78,70	437,27
0601	ENERGIA (TE)	1.363,824	0,31590	430,83	18%	77,55	430,83
0698	ADICIONAL BANDEIRA VERMELHA	0,000	0,00000	70,18	18%	12,63	70,18
0699	PIS/PASEP (0,94%)			9,29	18%	1,67	9,29
0699	COFINS (4,33%)			42,87	18%	7,72	42,87
0807	COSIP - SÃO PAULO - MUNICIPAL						29,96
CONVENCIONAL		0,25971 (TUSD)				0,25588 (TE)	
Valor dos Tributos: R\$ 230,43							

Mensagem
 Segunda Via.
 Cadastre sua conta em Débito Automático através do código 300000113858
 - Conta original quitada.

Notificação/Revisão de Contas Vencidas

Cadastre sua conta em debito automatico. Utilize este código: 300000113858

Dados do Cliente/Unidade Consumidora	
Nº DA INSTALAÇÃO	20227027
Nº DO CLIENTE	10005212
CPF/CNPJ: 46.392.114/0009-82 INSC. EST: ISENT0	
DIRETORIA REGIONAL DE EDUCACAO PENHA EMEI PROF JOSE RUBENS PERES FERNANDES R FAUSTINO PAGANINI 695 CEP: 03732-010 SAO PAULO/SP	

Classificação da Unidade Consumidora	
Grupo	B
Subgrupo	B3
Classe	PODER PÚBLICO
Subclasse	PODER PÚBLICO MUNICIPAL
Tipo de fornecimento	Trifásico
Modalidade Tarifária	Convencional

Dados da Conta	
VENCIMENTO	23 MAR 2022
TOTAL A PAGAR (R\$)	1.262,43
CONTA REFERENTE A	FEV 2022

Dados de Medição	
Nº do medidor	9533223
Leitura anterior	14 JAN 80.867
Leitura atual	11 FEV 82.169
Próxima leitura	15 MAR
Fator multiplicador	1,00000
Consumo do mês (kWh)	1.302,0
Número de dias	28

Historico de Faturamento		
Mês/Ano	kWh	Dias
fev/22	1302	28
jan/22	957	30
dez/21	2131	33
nov/21	1736	27
out/21	1212	31
set/21	2143	33
ago/21	1711	29
jul/21	1841	30
jun/21	1420	32
mai/21	1616	30
abr/21	847	30
mar/21	1365	32
fev/21	714	28

Reservado ao Fisco					
Data de emissão	Nº Nota fiscal	Serie	Base de cálculo	Alíquota	ICMS
11 FEV 2022	387443123	B	1.221,61	18%	219,88
CFOP 5258 Venda de en. elétrica a não contribuinte					

Descrição de Faturamento **Bandeira(s) Tarifária(s) aplicada(s) no mês** ESCASSEZ HÍDRICA

CCI	DESCRIÇÃO DO PRODUTO	QTD kWh	TARIFA C/ICMS	BASE ICMS	ALIQ ICMS	ICMS	VALOR
0605	USO SIST. DISTR. (TUSD)	1.302,000	0,37452	487,63	18%	87,77	487,63
0601	ENERGIA (TE)	1.302,000	0,35046	456,30	18%	82,13	456,30
0698	ADIC. BANDEIRA TARIFÁRIA			225,46	18%	40,58	225,46
0699	PIS/PASEP (0,76%)			9,26	18%	1,66	9,26
0699	COFINS (3,52%)			42,96	18%	7,74	42,96
0807	COSIP - SÃO PAULO - MUNICIPAL						40,82

Tarifas Aplicadas (sem impostos)

CONVENCIONAL 0,30711 (TUSD) 0,28738 (TE)

Valor dos Tributos: R\$ 262,72

Mensagens

Cadastre sua conta em Débito Automático através do código 300000055734
 A Câmara de Regras Excepcionais para Gestão Hidroenergética (CREG) determinou que desde 01.09.21 está vigente a Bandeira Escassez Hídrica, no valor de R\$ 0,14200 a cada quilowatt hora. Para clientes baixa renda a partir de 01.02.22 permanece a Bandeira Verde, onde não há cobrança de adicional.

Notificação/Reaviso de Contas Vencidas

Cadastre sua conta em débito automático. Utilize este código: 300000055734

- CLIENTE, PAGUE PREFERENCIALMENTE NOS CANAIS ELETRÔNICOS.
- CADASTRE SUA FATURA EM DÉBITO AUTOMÁTICO UTILIZANDO O NÚMERO DA CONTA CONFORME EXIBIDO AO LADO
- CONTRIBUA COM O MEIO AMBIENTE. SEJA DIGITAL E SOLICITE O RECEBIMENTO DE SUA FATURA POR E-MAIL E ECONOMIZE PAPEL. ACESSE NOSSO APLICATIVO OU SITE WWW.ENEL.COM.BR



Nº da Conta	Data da Emissão	Conta Referente à
513812097320	11 FEV 2022	FEV 2022
Nº da Instalação	VENCIMENTO	TOTAL A PAGAR (R\$)
20227027	23 MAR 2022	1.262,43
Nome do Cliente DIRETORIA REGIONAL DE EDUCACAO PENHA		
Mensagem - ENCARGOS POR ATRASO SERÃO COBRADOS NA PRÓXIMA FATURA - APROVEITE OS BENEFÍCIOS DO DÉBITO AUTOMÁTICO		
Autenticação Mecânica		

Orientações

836900000123 624300481006 182858943331 000000557348





Dados do Cliente/Unidade Consumidora	
Nº DA INSTALAÇÃO 203224066	Nº DO CLIENTE 10005212
CPF/CNPJ: 04.213.718/0001-17	INSC. EST: ISENTO
DIRETORIA REGIONAL DE EDUCACAO PENHA	
R VERA CRUZ DE MINAS 20	
CEP: 03677-110 - SAO PAULO/SP	

Dados da Conta	
VENCIMENTO	TOTAL A PAGAR (R\$)
23 DEZ 2019	1.634,29
CONTA REFERENTE A NOV 2019	

Histórico de Faturamento		
Mês/Ano	kWh	Dias
nov/19	1840	29
out/19	1920	30
set/19	2080	32
ago/19	1360	29
jul/19	1440	30
jun/19	1600	32
mai/19	1440	30
abr/19	1520	29
mar/19	1280	31
fev/19	960	31
jan/19	800	32
dez/18	800	28
nov/18	1920	31

Dados da Medição	
Nº do medidor	14143614
Leitura anterior	16 OUT 406
Leitura atual	14 NOV 429
Próxima leitura	16 DEZ
Fator multiplicador	80,00000
Consumo do mês (kWh)	1.840,0
Número de dias	29

Classificação da Unidade Consumidora		
Grupo B	Subgrupo B3	Classe PODER PÚBLICO
Subclasse PODER PÚBLICO MUNICIPAL		
Tipo de fornecimento Trifásico		
Modalidade Tarifária Convencional		

Reservado ao Fisco 5EE0.C475.95D5.9895.471R.BF38.A3DF.7DCD					
Data de emissão	Nº Nota fiscal	Série	Base de cálculo	Alíquota	ICMS
14 NOV 2019	171557543	B	1.300,78	18%	234,13
CFOP 5258: Venda de en. elétrica a não contribuinte					

Descrição de Faturamento		Bandeira(s) Tarifária(s) aplicada(s) no mês AMARELA VERMELHA PATAMAR I					
CCI	DESCRIÇÃO	QTD kWh	TARIFA C/ICMS	BASE ICMS	ALIQ ICMS	ICMS	VALOR
0605	USO SIST. DISTR. (TUSD)	1.840,000	0,32040	589,53	18%	106,11	589,53
0601	ENERGIA (TE)	1.840,000	0,31567	580,84	18%	104,55	580,84
0698	ADICIONAL BANDEIRA AMARELA	0,000	0,00000	16,28	18%	2,92	16,28
0698	ADICIONAL BANDEIRA VERMELHA	0,000	0,00000	49,37	18%	8,89	49,37
0699	PIS/PASEP (0,89%)			11,57	18%	2,08	11,57
0699	COFINS (4,09%)			53,19	18%	9,58	53,19
0805	MULTA (2%)						63,64
0804	JUROS DE MORA						181,66
0804	ATUALIZAÇÃO MONETÁRIA						54,73
0899	JUROS COSIP LEI 13.479/02						3,52
0807	COSIP - SÃO PAULO - MUNICIPAL						29,96

Tarifas aplicadas (sem impostos)

CONVENCIONAL	0,25971 (TUSD)	0,25588 (TE)
Valor dos Tributos: R\$ 298,89		

Mensagens

Segunda Via.
 Cadastre sua conta em Débito Automático através do código 300009240917

Notificação/Reaviso de Contas Vencidas

O não pagamento do(s) débito(s) indicado(s) vencido(s) até 90 dias ocasionará suspensão do fornecimento de energia a partir do 16º dia do recebimento deste comunicado (de acordo com as Leis nº 8.987/95 e 9.427/96 e com o artigo Nº 172 da Resolução Normativa Nº 414/10 da ANEEL). Para quitação solicite 2ª via. Caso o(s) débito(s) esteja(m) pago(s), desconsidere este reaviso.

Vencimento	Valor(R\$)	Vencimento	Valor(R\$)	Vencimento	Valor(R\$)
23.10.2019	1.561,90				

Até a presente data não acusamos ainda em nossos sistemas o pagamento dos seguintes débitos:

Vencimento	Valor(R\$)	Vencimento	Valor(R\$)	Vencimento	Valor(R\$)
23.04.2019	841,67	23.05.2018	1.213,60		

Cadastre sua conta em débito automático. Utilize este código: 300009240917

Prezado cliente, para quitar esta conta de energia, verifique a próxima página deste documento.

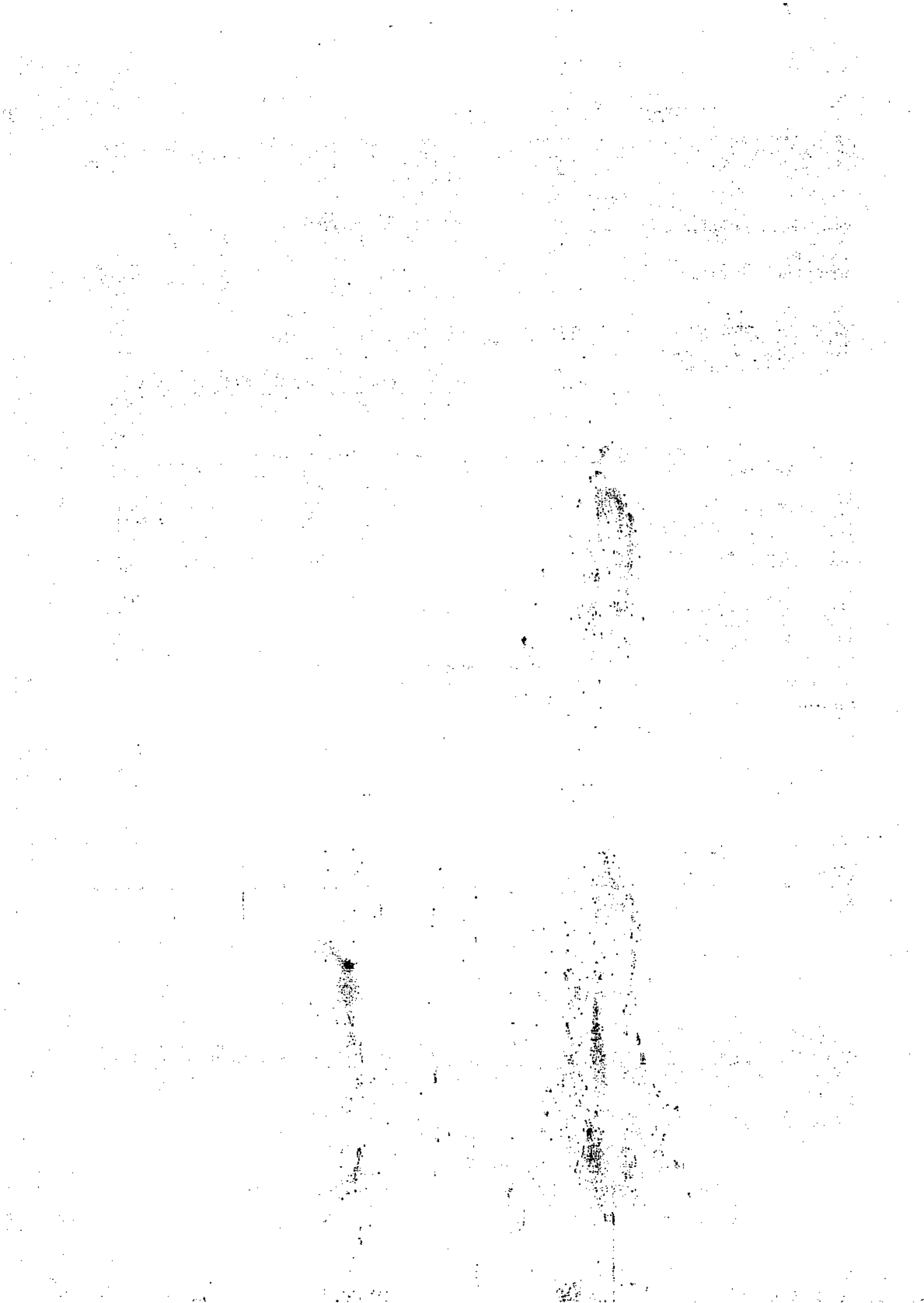

Dados do Cliente/Unidade Consumidora	
Nº DA INSTALAÇÃO 200170548	Nº DO CLIENTE 23693482
CPF/CNPJ: 00.152.203/0003-65 INSC. EST:	
INSTITUTO EDUCACIONAL E SOCIAL LUZ DO MU	
R MARCELINA 629 SL 2	
CEP: 05044-010 - SAO PAULO/SP	

Classificação da Unidade Consumidora	
Grupo B	Subgrupo B3 Classe COMÉRCIO, SERV.E OUTRAS ATIV.
Subclasse ADMINISTRAÇÃO CONDOMINIAL	
Tipo de fornecimento Trifásico	Modalidade Tarifária Convencional

Dados da Conta	
VENCIMENTO 13 AGO 2020	TOTAL PAGAR (R\$) 395,13
CONTA REFERENTE A JUL 2020	

Dados de Medição	
Nº do medidor	7623376
Leitura anterior 18 JUN	Não Executada
Leitura atual 20 JUL	Não Executada
Próxima leitura 19 AGO	
Fator multiplicador	1,00000
Consumo do mês (kWh)	517,0
Número de dias	32

Histórico de Faturamento		
Mês/Ano	kWh	Dias
jul/20	517	32
jun/20	525	31
mai/20	533	31
abr/20	535	30
mar/20	631	30
fev/20	100	31
jan/20	561	30
dez/19	643	29
nov/19	595	32
out/19	767	30
set/19	510	30
ago/19	414	31
jul/19	485	30

Reservado ao Fisco E943.0C64.07E1.099A.E194.ED94.B7B9.5AF8					
Data de emissão	Nº Nota fiscal	Série	Base de cálculo	Alíquota	ICMS
20 JUL 2020	234886392	B	340,51	18%	61,29
CFOP 5253: Venda de en. elétrica p/ estabelecimento comercial					

Descrição de Faturamento		Bandeira(s) Tarifária(s) aplicada(s) no mês VERDE					
CCI	DESCRIÇÃO	QTD kWh	TARIFA C/ICMS	BASE ICMS	ALIQ ICMS	ICMS	VALOR
0605	USO SIST. DISTR. (TUSD)	517,000	0,33509	173,24	18%	31,18	173,24
0601	ENERGIA (TE)	517,000	0,30890	159,70	18%	28,74	159,70
0699	PIS/PASEP (0,40%)			1,35	18%	0,25	1,35
0699	COFINS (1,83%)			6,22	18%	1,12	6,22
0805	MULTA (2%)						13,47
0804	JUROS DE MORA						4,01
0804	ATUALIZAÇÃO MONETÁRIA						6,26
0899	JUROS COSIP LEI 13.479/02						0,30
0807	COSIP - SÃO PAULO - MUNICIPAL						30,58

Tarifas aplicadas (sem impostos)

CONVENCIONAL	0,27342 (TUSD)	0,25206 (TE)
Valor dos Tributos: R\$ 68,86		

Mensagens

Cadastre sua conta em Débito Automático através do código 100147352270
 Por impedimento de acesso ao medidor para tomada de leitura, os consumos considerados nesta fatura foram calculados pela média aritmética dos últimos 12 faturamentos. Eventuais correções serão realizadas até o segundo faturamento subsequente à regularização da condição da leitura. Ressaltando que é necessária a garantia de livre acesso ao medidor sob risco de suspensão do fornecimento (REN ANEEL 414/10 art. 87, §1º).
 Comunicado Importante: Conforme Resolução Homologatória nº 2.719/20 - ANEEL, em 04/07/20, entraram em vigor os seguintes reajustes das tarifas: Baixa Renda (+) 2,34%, Residencial (+) 3,61%, Rural (+) 11,79%, Comercial/Industrial (+) 3,61%, IP B4a (+) 3,61% e B4b (+) 3,60%.
 Faça a autoleitura do seu medidor e evite que a sua conta seja faturada pela média de consumo dos últimos 12 meses ou custo de disponibilidade durante a Pandemia. Para mais informações, acesse: www.enel.com.br
 Comunicado retomada da leitura - desde junho nossas equipes estão retomando gradativamente a leitura presencial dos medidores de energia elétrica. Evite o faturamento pela média mantendo livre acesso ao medidor no dia programado para a leitura.

Notificação/Reaviso de Contas Vencidas

Cadastre sua conta em débito automático. Utilize este código: 100147352270

Prezado cliente, para quitar esta conta de energia, verifique a próxima página deste documento.

Data de emissão	Conta referente a	Vencimento
20 JUL 2020	JUL 2020	13 AGO 2020

⚠ Informações Importantes

Cliente Sobrevida: Se existe alguém em seu imóvel que necessite de equipamento elétrico essencial, faça o seu cadastro conosco. Acesse enel.com.br, escolha a opção "para você", "cliente sobrevida" e consulte os documentos necessários.

CONHEÇA NOSSOS CANAIS DE ATENDIMENTO

- Agência Virtual**
eneldistribuicaosp.com.br
Para solicitar ligação nova, religação de unidade cortada, segunda via de conta e outros serviços.
- SMS**
27373
Envie um SMS gratuito para 27373 com a palavra LUZ quando faltar energia, CONTA para segunda via e RELIGA para religação de energia. Sempre com o número da instalação junto.
- Atendimento de Emergência**
0800 72 72 196
Para comunicar casos de fio partido, poste abalroado, falta de energia ou problemas na rede de distribuição.
- Atendimento Comercial**
0800 72 72 120
Para solicitar ligação nova, religação de unidade cortada, segunda via de conta, fazer reclamações e outros serviços.
- Atendimento para Deficientes Auditivos**
24 horas
0800 77 28 626
Atendimento exclusivo para deficientes auditivos para informar eventos que necessitem de atendimento emergencial ou tirar dúvidas, fazer reclamações e solicitar serviços.
- Ouvidoria**
0800 72 73 110 (dias úteis das 8h às 18h).
Para acionar a Ouvidoria é importante que você tenha procurado antes nossos Canais de Atendimento e nos informe o número de protocolo.

ARSESP | 0800 72 70 167
 ANEL | 167
 Agência Reguladora de Saneamento e Energia do Estado de São Paulo.
 Agência Nacional de Energia Elétrica (Ligação gratuita de telefones fixos e móveis).

Acesse: www.facebook.com/EnelBrasil

Endereço para devolução - uso exclusivo dos Correios

Eletropaulo Metropolitana Eletricidade de São Paulo S. A.
 Av. Dr. Marcos Pentead de Ulhôa Rodrigues, 939, Loja 1 e 2, Torre II,
 sendo do 1º ao 7º andar, - Bairro Sítio Tamboré, Barueri/SP

Responsável pela Iluminação Pública em sua rua/região.

PREFEITURA DO MUNICÍPIO 0800 77 90 156

INFORMAÇÕES AOS CLIENTES

- Informações suplementares desta conta podem ser consultadas no site, na área reservada ao cliente;
- As condições gerais de fornecimento, tarifas, produtos, serviços prestados, tributos entre outras informações, podem ser consultadas no site e nos demais canais de atendimento;
- A falta de pagamento desta conta implicará a suspensão do fornecimento de energia a partir do 16º dia da notificação de débito. No caso de Tarifa Social de Baixa Renda, a suspensão do fornecimento deverá ocorrer com intervalo mínimo de 30 dias entre a data de vencimento e a efetiva suspensão.
- Contas pagas após o vencimento terão multa de 2%, juros mora de 0,033% ao dia e atualização financeira na próxima conta;
- TUSD: Tarifa de Uso do Sistema de Distribuição - TE: Tarifa de Energia;
- Informações sobre a contribuição para custeio do serviço de Iluminação Pública (CIP/COSIP) do seu Município, estão disponíveis no site da distribuidora, no campo "impostos e outros encargos";
- Você pode solicitar o cancelamento da cobrança de serviços de terceiros incluídos em sua conta, bem como a emissão de uma nova sem essa cobrança.

Antes de nos consultar sobre o valor da sua conta, anote a data e a posição dos ponteiros ou os números que aparecem no visor do seu medidor de energia.

Data / / Medidor Analógico

Medidor Numérico

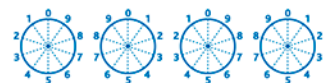

Receba sua conta via e-mail e contribua com o meio ambiente. Acesse o QRCode impresso nesta conta ou no nosso site.

- CLIENTE, PAGUE PREFERENCIALMENTE NOS CANAIS ELETRÔNICOS
 - CADASTRE SUA FATURA EM DÉBITO AUTOMÁTICO UTILIZANDO O NÚMERO DA CONTA CONFORME EXIBIDO AO LADO



Nº da Conta	Data da Emissão	Conta Referente à
658204665578	20 JUL 2020	JUL 2020
Nº da Instalação	VENCIMENTO	TOTAL A PAGAR (R\$)
200170548	13 AGO 2020	395,13
Nome do Cliente INSTITUTO EDUCACIONAL E SOCIAL LUZ DO MU		
Mensagem - ENCARGOS POR ATRASO SERÃO COBRADOS NA PRÓXIMA FATURA - APROVEITE OS BENEFÍCIOS DO DÉBITO AUTOMÁTICO		
Autenticação Mecânica		

836200000039 951300481003 760702484113 001473522702



Orientações

Conta Mensal de Serviços de Água e/ou Esgotos C.N.P.J. 43.776.517/0001-80Companhia de Saneamento Básico do Estado de São Paulo **sabesp**

RGI 01096322/73	Número da Conta 1486010963221	Mês de Referência Junho/2020
----------------------------------	----------------------------------	---------------------------------

Endereço

R MARCELINA, 629 V ROMANA

Codificação Sabesp

14 024 024 0032 0270 0000 0000

Número do Hidrômetro

Y17F016769

Consumo/M³

0

Média/M³

16

CONTA NORMAL**NO CASO DE PAGAMENTO EM ATRASO**

SERÃO COBRADOS MULTA, ATUALIZAÇÃO MONETÁRIA E JUROS DE MORA DE ACORDO COM AS TAXAS E ÍNDICES APLICADOS NO MÊS REFERENTE A ESTA CONTA

A CONTA NÃO PAGA ATÉ A DATA DE VENCIMENTO SUJEITA O IMÓVEL AO CORTE NO FORNECIMENTO DE ÁGUA

2ª VIA DE CONTA**SIMPLIFICADA**

**EMITIDA PELA INTERNET
EM
13/08/2020**

Vencimento**10/08/2020****DISCRIMINAÇÃO DO FATURAMENTO**

Água	52,57
Esgoto	52,57
Outros	1,90
Tx Regulação - TRCF	0,54

Total 107,58

Total a Pagar**R\$ *****107,58**

CLIENTE: INSTITUTO EDUC. E SOCIAL LUZ DO MUNDO

Tributos	Aliquota(%)	Base de cálculo (R\$)	Valor(R\$)
PIS/PASEP e COFINS	6,5600	107,58	7,06

Agência de Atendimento

MOEMA - AL DOS AICAS, 1454 INDIANOPOLIS - 0800 0119911

Código da Transação: {LebJMy7Z7quCBH5sFY_kIcz1597318719689}

Autenticação Mecânica do Agente Autorizado

Carimbo do Caixa no Verso



8265000001 1 07580097148 5 62010963221 1 52934020062 3



2 148601096322152000000107589

VIA SABESP

**ATENÇÃO
NÃO RASURE
OU PERFURE
ESTE CANHOTO.
ELE SERÁ USADO
NA LEITORA ÓTICA.**

RGI**01096322/73****Codificação Sabesp****14 024 024 0032 0270 0000 0000****Mês de Referência****Junho/2020****Vencimento****10/08/2020****Total a Pagar****R\$ *****107,58**

Código da Transação: {LebJMy7Z7quCBH5sFY_kIcz1597318719689}

Autenticação Mecânica do Agente Autorizado

Carimbo do Caixa no Verso





Conta de Energia Elétrica

Nota Fiscal

Dados do Cliente/Unidade Consumidora

Nº DA INSTALAÇÃO 0126199078 Nº DO CLIENTE 0010053969

OBRA ASSIST N SRA D
AV ELISIO TEIXEIRA LEITE 7273
CEP. 02810-000 SAO PAULO - SP

Classificação da Unidade Consumidora

Grupo B Subgrupo B3

Classe COMERCIO, SERV. E OUTRAS ATIV.

Subclasse OUTROS SERVIÇOS E OUTRAS ATIVIDADES

Tipo de Fornecedor Trifásico

Modalidade tarifária Convencional

Dados da Conta

VENCIMENTO 15 ABR 2021 TOTAL A PAGAR (R\$) 1068,92

CONTA REFERENTE A MAR 2021

Use este código para cadastro em Débito Automático:
100123112237

Dados de Medição

Nº do medidor 907812

Leitura anterior 20 FEV 4 052

Leitura atual 22 MAR Não Executado

Próxima leitura 20 ABR

Fator multiplicador 40

Consumo do mês (kWh) 1460,00

Numero de dias 30

Histórico de Faturamento

Mês/Ano	kWh	Dias
03/21	1480	30
02/21	940	31
01/21	100	30
12/20	100	32
11/20	100	29
10/20	100	30
09/20	100	31
08/20	3080	30
07/20	3160	32
06/20	3080	31
05/20	3120	30
04/20	3120	31
03/20	560	30

Reservado ao Fisco 5B5C.02FE.0117.D610.F8CF.1940.416B.C0EE

Data de emissão	Nº Nota fiscal	Série	Base de cálculo	Alíquota	ICMS
22 MAR 2021	300406662	B	1038,46	18%	186,90

CFOP 5253 (Venda de en. elétrica p/ estabelecimento comercial)

CPF/CNPJ 61.690.467/0001-03 e INSC EST.

Bandeira(s) Tarifária(s) aplicada(s) no mês AMARELA

Descrição de Faturamento

CCI	DESCRIÇÃO DO PRODUTO	QTDE kWh	TARIFA C/ICMS	BASE ICMS	ALIQ ICMS	ICMS	VALOR
0605	USO SIST. DISTR. (TUSD)	1460,0	0,34816	\$16,31	18%	92,74	615,31
0601	ENERGIA (TE)	1480,0	0,30327	448,84	18%	80,78	448,84
0698	ADICIONAL BANDEIRA AMARELA			24,23	18%	4,35	24,23
0699	PIS/PASEP (0,66%)			8,88	18%	1,61	8,88
0699	COFINS (3,97%)			41,19	18%	7,42	41,19
0807	COSIP - SÃO PAULO - MUNICIPAL						30,47

Tarifas aplicadas (sem impostos)

CONVENCIONAL 0,28661 (TUSD) 0,24969 (TE)

Valor Total dos Tributos 227,99

Mensagens

Débito Automático BANCO DO BRASIL

Por impedimento de acesso ao medidor para tomada de leitura, os consumos considerados nesta fatura foram calculados pela média aritmética dos últimos 12 faturamentos. Eventuais correções serão realizadas até o segundo faturamento subsequente à regularização da condição da leitura. Ressaltando que é necessária a garantia de livre acesso ao medidor sob risco de suspensão do fornecimento (REN ANEEL 414/10 art. 87, §1º).

Notificação/Reaviso de Contas Vencidas

Conta Mensal de Serviços de Água e/ou Esgotos C.N.P.J. 43.776.617/0001-80



Companhia de Saneamento Básico do Estado de São Paulo **sabesp**

RG1 08101178/43	Número da Conta 1495081011781	Mês de Referência Março/2021
Endereço AV ELISIO TEIXEIRA LEITE, 7273 JD JOSE MARIA		
Codificação Sabesp 08 190 021 2010 0400 0000 0000		Número do Hidrômetro A19L261717
Consumo/M³ 239	Média/M³ 79	

CONTA NORMAL
NO CASO DE PAGAMENTO EM ATRASO

SERÃO COBRADOS MULTA, ATUALIZAÇÃO MONETÁRIA E JUROS DE MORA DE ACORDO COM AS TAXAS E ÍNDICES APLICADOS NO MÊS REFERENTE A ESTA CONTA

A CONTA NÃO PAGA ATÉ A DATA DE VENCIMENTO SUJEITA O IMÓVEL AO CORTE NO FORNECIMENTO DE ÁGUA

2ª VIA DE CONTA SIMPLIFICADA	DISCRIMINAÇÃO DO FATURAMENTO Água 2.382,80 Esgoto 2.382,80 Tx Regulação - TRCF 23,62 Total 4.789,42
EMITIDA PELA INTERNET EM 05/04/2021	Total a Pagar R\$ *****4.789,42
Vencimento 15/04/2021	

CLIENTE: OBRA ASSISTENCIAL NOSSA SENHORA DO O

Tributos	Aliquota(%)	Base de cálculo (R\$)	Valor(R\$)
PIS/PASEP e COFINS	6,5600	4.789,42	314,18

Agência de Atendimento
PIRITUBA - AV DO ANASTACIO, 2445 PQ MARIA DOMITILA - 0800 0119911

Código da Transação: {fsSDhL9oDkkUjpxpefdU8SW1617629170033}
Autenticação Mecânica do Agente Autorizado Carimbo do Caixa no Verso

Conta em análise na
SABESP.

82670000047 2 89420097149 3 52081011781 9 92034021032 6



2 14950810117819 2000004789420

VIA SABESP
ATENÇÃO
NÃO RASURE
OU PERFURE
ESTE CANHOTO.
ELE SERÁ USADO
NA LEITORA ÓTICA.

RG1 08101178/43	Codificação Sabesp 08 190 021 2010 0400 0000 0000	Logo SABESP
Mês de Referência Março/2021	Vencimento 15/04/2021	Total a Pagar R\$ *****4.789,42
Código da Transação: {fsSDhL9oDkkUjpxpefdU8SW1617629170033}		Carimbo do Caixa no Verso
Autenticação Mecânica do Agente Autorizado		



Dados do Cliente/Unidade Consumidora	
Nº DA INSTALAÇÃO 124356893	Nº DO CLIENTE 10001652
CPF/CNPJ: 46.392.114/0006-30	INSC. EST:
DRE - PIRITUBA - JARAGUÁ	
DRE PIRITUBA JARAGUA - EMEI JAGUARE	
AV PRES ALTINO S/N ESQ F BALDECHI	
CEP: 05323-000 - SAO PAULO/SP	

Classificação da Unidade Consumidora		
Grupo B	Subgrupo B3	Classe PODER PUBLICO
Subclasse PODER PÚBLICO MUNICIPAL		
Tipo de fornecimento Trifásico		Modalidade Tarifária Convencional

Dados da Conta	
VENCIMENTO	TOTAL A PAGAR (R\$)
23 MAR 2022	2.348,34
CONTA REFERENTE A FEV 2022	

Dados de Medição		
Nº do medidor	15205346	
Leitura anterior	27 JAN	Não Executada
Leitura atual	24 FEV	Não Executada
Próxima leitura 28 MAR		
Fator multiplicador	40,00000	
Consumo do mês (kWh)	2.360,0	
Número de dias	28	

Histórico de Faturamento		
Mês/Ano	kWh	Dias
fev/22	2360	28
jan/22	2360	31
dez/21	2320	31
nov/21	2200	29
out/21	2240	31
set/21	2160	32
ago/21	3960	29
jul/21	1640	32
jun/21	3680	30
maí/21	2960	30
abr/21	1920	32
mar/21	3320	29
fev/21	840	29

Reservado ao Fisco 3872 6BAE 425A 07F 9 6327 BBA9 4E54 B128					
Data de emissão	Nº Nota fiscal	Série	Base de cálculo	Alíquota	ICMS
24 FEV 2022	391117875	6	2.214,38	16%	398,58
CPOP 5258: Venda de en. elétrica a não contribuinte					

Descrição de Faturamento		Bandeira(s) Tarifária(s) aplicada(s) no mês ESCASSEZ HÍDRICA						
CCI	DESCRIÇÃO	QTD kWh	TARIFA C/ICMS	BASE ICMS	ALIQ ICMS	ICMS	VALOR	
0605	USO SIST. DISTR. (TUSD)	2.360,000	0,37452	883,86	18%	159,09	883,86	
0601	ENERGIA (TE)	2.360,000	0,35046	827,09	18%	148,88	827,09	
0698	ADIC. BANDEIRA TARIFÁRIA	0,000	0,00000	408,69	18%	73,57	408,69	
0699	PIS/PASEP (0,76%)			16,81	18%	3,02	16,81	
0699	COFINS (3,52%)			77,93	18%	14,02	77,93	
0806	PC.18/30-FATURA-08/2020-ART.113 REN 414						93,14	
0807	COSIP - SÃO PAULO - MUNICIPAL						40,82	

Tarifas aplicadas (sem impostos)

CONVENCIONAL	0,30711 (TUSD)	0,28738 (TE)
--------------	----------------	--------------

Valor dos Tributos: R\$ 476,28

Mensagens

Cadastre sua conta em Débito Automático através do código 300000176736
 A Câmara de Regras Excepcionais para Gestão Hidroenergética (CREG) determinou que desde 01.09.21 está vigente a Bandeira Escassez Hídrica, no valor de R\$ 0,14200 a cada quilowatt hora. Para clientes baixa renda a partir de 01.02.22 permanece a Bandeira Verde, onde não há cobrança de adicional.

Notificação/Reaviso de Contas Vencidas

Até a presente data não acusamos ainda em nossos sistemas o pagamento dos seguintes débitos:

Vencimento	Valor(R\$)	Vencimento	Valor(R\$)	Vencimento	Valor(R\$)
22.06.2007	1.757,97				

Cadastre sua conta em débito automático. Utilize este código: 300000176736

Prezado cliente, para quitar esta conta de energia, verifique a próxima página deste documento.

Data de emissão	Conta referente a	Vencimento
24 FEV 2022	FEV 2022	23 MAR 2022

⚠️ Informações Importantes

Atenção foliões, neste carnaval divirtam-se com segurança! Não joguem serpentinas, confetes metálicos ou sprays na rede elétrica, pois isso pode causar acidentes graves. E, jamais subam nos postes ou brinquem próximos da rede elétrica. Juntem-se à ENEL no movimento pela vida e coloquem as nossas dicas de segurança em prática.

CONHEÇA NOSSOS CANAIS DE ATENDIMENTO

- Agência Virtual**
 enel.distribuicao@cep.com.br
 Para solicitar ligação nova, religação de unidade cortada, segunda via de conta e outros serviços.
- SMS**
 27373
 Envie um SMS gratuito para 27373 com a palavra LUZ quando faltar energia, CONTA para segunda via e RELIGA para religação de energia. Sempre com o número da instalação junto.
- Atendimento de Emergência**
 0800 72 72 196
 Para comunicar casos de fio partido, poste abalroado, falta de energia ou problemas na rede de distribuição.
- Atendimento Comercial**
 0800 72 72 120
 Para solicitar ligação nova, religação de unidade cortada, segunda via de conta, fazer reclamações e outros serviços.
- Atendimento para Deficientes Auditivos**
 24 horas
 0800 77 28 826
 Atendimento exclusivo para deficientes auditivos para informar eventos que necessitem de atendimento emergencial ou tirar dúvidas, fazer reclamações e solicitar serviços.
- Ouvidoria**
 0800 72 73 110
 (dias úteis das 8h às 18h).
 Para acionar a Ouvidoria é importante que você tenha procurado antes nossos Canais de Atendimento e nos informe o número do protocolo.

ARS/SP: 0660 72 70 187
 ANTEL | 187

Agência Reguladora de Saneamento e Energia do Estado de São Paulo.
 Agência Nacional de Energia Elétrica (ligação gratuita de telefones fixos e móveis).

Acesse: www.facebook.com/EnelBrasil

Endereço para devolução - uso exclusivo dos Correios

Eletropaulo Metropolitana Eletricidade de São Paulo S. A.
 Av. das Nações Unidas, 14401 - Conjuntos 1 ao 4, 17º ao 23º andar, Torre B1 -
 Vila Gertrudes, São Paulo/SP - Cep 04794-000

Responsável pela Iluminação Pública em sua rua/região.

PREFEITURA DO MUNICÍPIO 0800 77 90 156

INFORMAÇÕES AOS CLIENTES

- Informações suplementares desta conta podem ser consultadas no site, na área reservada ao cliente;
- As condições gerais de fornecimento, tarifas, produtos, serviços prestados, tributos entre outras informações, podem ser consultadas no site e nos demais canais de atendimento;
- A falta de pagamento desta conta implicará a suspensão do fornecimento de energia a partir do 16º dia da notificação do débito. No caso de Tarifa Social de Baixa Renda, a suspensão do fornecimento deverá ocorrer com intervalo mínimo de 30 dias entre a data de vencimento e a efetiva suspensão.
- Contas pagas após o vencimento terão multa de 2%, juros mora de 0,033% ao dia e atualização financeira na próxima conta;
- TUSD: Tarifa de Uso do Sistema de Distribuição - TE: Tarifa de Energia;
- Informações sobre a contribuição para custeio do serviço de Iluminação Pública (CIP/COSIP) do seu Município, estão disponíveis no site da distribuidora, no campo "Impostos e outros encargos";
- Você pode solicitar o cancelamento da cobrança de serviços de terceiros incluídos em sua conta, bem como a emissão de uma nova sem essa cobrança.

Antes de nos consultar sobre o valor da sua conta, anote a data e a posição dos ponteiros ou os números que aparecem no visor do seu medidor de energia.

Data: ____/____/____ Medidor Analógico

Medidor Numérico

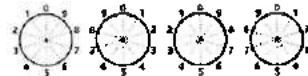

Receba sua conta via e-mail e contribua com o meio ambiente. Acesse o QRCode impresso nesta conta ou no nosso site.

- CLIENTE PAGUE PREFERENCIALMENTE NOS CANAIS ELETRÔNICOS
 - CADASTRE SUA FATURA EM DÉBITO AUTOMÁTICO UTILIZANDO O NÚMERO DA CONTA CONFORME EXIBIDO AO LADO



Orientações

Nº da Conta	Data da Emissão	Conta Referente à
534706652735	24 FEV 2022	FEV 2022
Nº da Instalação	VENCIMENTO	TOTAL A PAGAR (R\$)
124356893	23 MAR 2022	2.348,34
Nome do Cliente DRE - PIRITUBA - JARAQUÁ		
Mensagem - ENCARGOS POR ATRASO SERÃO COBRADOS NA PRÓXIMA FATURA - APROVEITE OS BENEFÍCIOS DO DÉBITO AUTOMÁTICO		
Autenticação Mecânica		

836400000235 483400481006 143629824234 000001767367





Dados do Cliente/Unidade Consumidora	
Nº DA INSTALAÇÃO 125000821	Nº DO CLIENTE 10001652
CPF/CNPJ: 46.392.114/0006-30	INSC. EST:
DRE - PIRITUBA - JARAGUÁ DRE PIRITUBA JARAG EMEI CJ HAB TURISTICA R AGNES FONTOURA 85 CEP: 05164-015 - SAO PAULO/SP	
EMEI ESTADU TURISTICA	
Classificação da Unidade Consumidora	
Grupo B	Subgrupo B3 Classe PODER PÚBLICO
Subclasse PODER PÚBLICO MUNICIPAL	
Tipo de fornecimento Trifásico	Modalidade Tarifária Convencional

Dados da Conta	
VENCIMENTO 23 MAR 2022	TOTAL A PAGAR (R\$) 4.528,90
CONTA REFERENTE A FEV 2022	
Dados de Medição	
Nº do medidor	12478945
Leitura anterior 04 JAN	18.510.000
Leitura atual 02 FEV	18.709.300
Próxima leitura 03 MAR	
Fator multiplicador	0,02400
Consumo do mês (kWh)	4.783,2
Número de dias	29

Histórico de Faturamento	
Mês/Ano	kWh Dias
fev/22	4783 29
jan/22	5649 32
dez/21	6370 30
nov/21	5782 30
out/21	6230 32
set/21	6259 30
ago/21	5659 32
jul/21	5333 30
jun/21	5064 29
ma/21	4363 29
abr/21	3139 33
mar/21	3749 29
fev/21	3199 28

Reservado ao Fisco 203E E265 ADA4.1732 E27D 2020 E71B.FE18					
Data de emissão 02 FEV 2022	Nº Nota fiscal 384217679	Série B	Base de cálculo 4.488,08	Alíquota 16%	ICMS 807,84
CFOP 5258: Venda de en. elétrica a não contribuinte					

Descrição de Faturamento		Bandeira(s) Tarifária(s) aplicada(s) no mês ESCASSEZ HÍDRICA					
CCI	DESCRIÇÃO	QTD kWh	TARIFA C/ICMS	BASE ICMS	ALIQ ICMS	ICMS	VALOR
0605	USO SIST. DISTR. (TUSD)	4.783,200	0,37453	1.791,43	18%	322,46	1.791,43
0601	ENERGIA (TE)	4.783,200	0,35046	1.676,33	18%	301,74	1.676,33
0698	ADIC. BANDEIRA TARIFÁRIA	0,000	0,00000	828,30	18%	149,09	828,30
0699	PIS/PASEP (0,76%)			34,08	18%	6,13	34,08
0699	COFINS (3,52%)			157,94	18%	28,42	157,94
0807	COSIP - SÃO PAULO - MUNICIPAL						40,82

Tarifas aplicadas (sem impostos)

CONVENCIONAL	0,30711 (TUSD)	0,28738 (TE)
--------------	----------------	--------------

Valor dos Tributos: R\$ 965,32

Mensagens

Cadastre sua conta em Débito Automático através do código 300000173125
 Não constam débitos relativos às faturas vencidas no ano de 2021 e anos anteriores. Excluem-se desta declaração os valores eventualmente não faturados em razão de irregularidades constatadas posteriormente. Esta declaração substitui as quitações dos faturamentos mensais do ano de referência e anos anteriores.
 A Câmara de Regras Especiais para Gestão Hidroenergética (CREG) determinou que desde 01.09.21 está vigente a Bandeira Escassez Hídrica, no valor de R\$ 0,14200 a cada quilowatt hora. Para clientes baixa renda a partir de 01.02.22 permanece a Bandeira Verde, onde não há cobrança de adicional.

Notificação/Reaviso de Contas Vencidas

Cadastre sua conta em débito automático. Utilize este código: 300000173125

Prezado cliente, para quitar esta conta de energia, verifique a próxima página deste documento.

Data de emissão	Conta referente a	Vencimento
02 FEV 2022	FEV 2022	23 MAR 2022

⚠️ Informações Importantes

Área reservada ao cliente.

CONHEÇA Nossos Canais de Atendimento

- Agência Virtua**
enel.distribuiçaoep.com.br
 Para solicitar ligação nova, religação de unidade cortada, segunda via de conta e outros serviços.
- SMS**
 27373
 Envie um SMS gratuito para 27373 com a palavra LUZ quando faltar energia, CONTA para segunda via e RELIÇA para religação de energia. Sempre com o número da instalação junto.
- Atendimento de Emergência**
 0800 72 72 186
 Para comunicar casos de fio partido, poste abalroado, falta de energia ou problemas na rede de distribuição.
- Atendimento Comercial**
 0800 72 72 120
 Para solicitar ligação nova, religação de unidade cortada, segunda via de conta, fazer reclamações e outros serviços.
- Atendimento para Deficientes Auditivos**
 24 horas
 0800 77 29 626
 Atendimento exclusivo para deficientes auditivos para informar eventos que necessitem de atendimento emergencial ou tirar dúvidas, fazer reclamações e solicitar serviços.
- Ouvidoria**
 0800 72 73 116
 (das 8h às 18h).
 Para acionar a Ouvidoria é importante que você tenha procurado antes nossos Canais de Atendimento e nos informe o número de protocolo.

ANSESP | 0800 72 76 187
 ANEEL | 187
 Agência Reguladora de Saneamento e Energia do Estado de São Paulo,
 Agência Nacional de Energia Elétrica (ligação gratuita de telefones fixos e móveis).

Acesse: www.facebook.com/EnelBrasil

Endereço para devolução - uso exclusivo dos Correios

Eletropaulo Metropolitana Eletricidade de São Paulo S. A.
 Av. das Nações Unidas, 14401 - Conjuntos 1 ao 4, 17º ao 23º andar, Torre B1 -
 Vila Gertrudes, São Paulo/SP - Cep 04794-000

Responsável pela Iluminação Pública em sua rua/região.

PREFEITURA DO MUNICÍPIO 0800 77 90 156

INFORMAÇÕES AOS CLIENTES

- Informações suplementares desta conta podem ser consultadas no site, na área reservada ao cliente;
 - As condições gerais de fornecimento, tarifas, produtos, serviços prestados, tributos entre outras informações, podem ser consultadas no site e nos demais canais de atendimento;
 - A falta de pagamento desta conta implicará a suspensão do fornecimento de energia a partir do 16º dia da notificação de débito. No caso de Tarifa Social de Baixa Renda, a suspensão do fornecimento deverá ocorrer com intervalo mínimo de 39 dias entre a data de vencimento e a efetiva suspensão.
 - Contas pagas após o vencimento terão multa de 2%, juros mora de 0,033% ao dia e atualização financeira na próxima conta;
 - TUSD: Tarifa de Uso do Sistema de Distribuição - TE: Tarifa de Energia;
 - Informações sobre a contribuição para custeio do serviço de Iluminação Pública (CIP/COSIP) do seu Município, estão disponíveis no site de distribuidores, no campo "impostos e outros encargos";
 - Você pode solicitar o cancelamento da cobrança de serviços de terceiros incluídos em sua conta, bem como a emissão de uma nova sem essa cobrança.
- Antes de nos consultar sobre o valor de sua conta, anote o dia e a posição dos ponteiros ou os números que aparecem no visor do seu medidor de energia.

Data: ___/___/___ Medidor Analógico

Medidor Numérico

Receba sua conta via e-mail e contribua com o meio ambiente. Acesse o QR Code impresso nesta conta ou no nosso site.

- CLIENTE, PAGUE PREFERENCIALMENTE NOS CANAIS ELETRÔNICOS
 - CADASTRE SUA FATURA EM DÉBITO AUTOMÁTICO UTILIZANDO O NÚMERO DA CONTA CONFORME EXIBIDO AO LADO

Nº da Conta	Data da Emissão	Conta Referente à
517611155510	02 FEV 2022	FEV 2022
Nº da Instalação	VENCIMENTO	TOTAL A PAGAR (R\$)
125000821	23 MAR 2022	4.528,90
Nome do Cliente DRE - PIRITUBA - JARAGUÁ		
Mensagem - ENCARGOS POR ATRASO SERÃO COBRADOS NA PRÓXIMA FATURA - APROVEITE OS BENEFÍCIOS DO DÉBITO AUTOMÁTICO		
Autenticação Mecânica		

Orientações

83650000457 289000481001 163218340632 000001731256





Dados do Cliente/Unidade Consumidora	
Nº DA INSTALAÇÃO 201909772	Nº DO CLIENTE 10001652
CPF/CNPJ: 46.392.114/0006-30	INSC. EST:
DRE - PIRITUBA - JARAGUÁ	
EMEI JANE VERZINHASSE PERES ZANFRA, PROF	
R FERNANDO SABINO 148	
CEP: 02996-195 - SAO PAULO/SP	
Classificação da Unidade Consumidora	
Grupo B	Subgrupo B3
Classe PODER PÚBLICO	
Subclasse PODER PÚBLICO MUNICIPAL	
Tipo de fornecimento Trifásico	
Modalidade Tarifária Convencional	

Dados da Conta	
VENCIMENTO	TOTAL A PAGAR (R\$)
23 MAR 2022	2.074,27
CONTA REFERENTE A FEV 2022	
Dados de Medição	
Nº do medidor	14143306
Leitura anterior 20 JAN	22.318.300
Leitura atual 17 FEV	22.498.900
Próxima leitura 21 MAR	
Fator multiplicador	0,01200
Consumo do mês (kWh)	2.167,2
Número de dias	28

Histórico de Faturamento	
Mês/Ano	kWh Dias
fev/22	2167 28
jan/22	1806 31
dez/21	2885 31
nov/21	2315 29
out/21	2672 30
set/21	2966 33
ago/21	2660 29
jul/21	2098 30
jun/21	1687 32
mai/21	1732 31
abr/21	1333 31
mar/21	1790 28
fev/21	824 31

Reservado ao Fisco 4A9D ACPD 1051 F00D 3122 B98F FB9A C3E3					
Data de emissão	Nº Nota fiscal	Série	Base de cálculo	Alíquota	ICMS
17 FEV 2022	389055869	B	2.033,45	18%	366,01
CFOP 5258: Venda de en. elétrica a não contribuinte					

Descrição de Faturamento		Bandeira(s) Tarifária(s) aplicada(s) no mês ESCASSEZ HÍDRICA					
CCI	DESCRIÇÃO	QTD kWh	TARIFA C/ICMS	BASE ICMS	ALIQ ICMS	ICMS	VALOR
0605	USO SIST. DISTR. (TUSD)	2.167,200	0,37452	811,66	18%	146,09	811,66
0601	ENERGIA (TE)	2.167,200	0,35046	759,52	18%	136,71	759,52
0698	ADIC. BANDEIRA TARIFÁRIA	0,000	0,00000	375,30	18%	67,56	375,30
0699	PIS/PASEP (0,76%)			15,42	18%	2,77	15,42
0699	COFINS (3,52%)			71,55	18%	12,88	71,55
0807	COSIP - SÃO PAULO - MUNICIPAL						40,82

Tarfas aplicadas (sem impostos)

CONVENCIONAL 0,30711 (TUSD) 0,28738 (TE)

Valor dos Tributos: R\$ 437,35

Mensagens

Cadastre sua conta em Débito Automático através do código 300006900916
 A Câmara de Regras Excepcionais para Gestão Hidroenergética (CREG) determinou que desde 01.09.21 está vigente a Bandeira Escassez Hídrica, no valor de R\$ 0,14200 a cada quilowatt hora. Para clientes baixa renda a partir de 01.02.22 permanece a Bandeira Verde, onde não há cobrança de adicional.

Notificação/Reaviso de Contas Vencidas

Cadastre sua conta em débito automático. Utilize este código: 300006900916

Prezado cliente, para quitar esta conta de energia, verifique a próxima página deste documento.

Informações Importantes
 - Segunda via de fatura

Data de emissão	Conta referente a	Vencimento
17 FEV 2022	FEV 2022	23 MAR 2022

CONHEÇA Nossos Canais de Atendimento

- Agência Virtual**
enel.distribuicao.sp.com.br
 Para solicitar ligação nova, religação de unidade cortada, segunda via de conta e outros serviços.
- SMS**
 27373
 Envie um SMS gratuito para 27373 com a palavra LUZ quando faltar energia. CONTA por segunda via e RELIGA para religação da energia. Sempre com o número da instalação junto.
- Atendimento de Emergência**
 0800 72 72 186
 Para comunicar casos de fio partido, poste abalroado, falta de energia ou problemas na rede de distribuição.
- Atendimento Comercial**
 0800 72 72 120
 Para solicitar ligação nova, religação de unidade cortada, segunda via de conta, fazer reclamações e outros serviços.
- Atendimento para Deficientes Auditivos**
 24 horas
 0800 77 26 626
 Atendimento exclusivo para deficientes auditivos para informar eventos que necessitem de atendimento emergencial ou tirar dúvidas, fazer reclamações e solicitar serviços.
- Ouvidoria**
 0800 72 73 110 (dias úteis das 8h às 18h).
 Para acionar a Ouvidoria é importante que você tenha procurado antes nossos Canais de Atendimento e nos informe o número do protocolo.

ARBESP 0800 72 76 187
 ANEEL 197
 Agência Reguladora de Saneamento e Energia do Estado de São Paulo.
 Agência Nacional de Energia Elétrica. Ligação gratuita de telefones fixos e móveis.

Acesse: www.facebook.com/EnelBrasil

Endereço para devolução - uso exclusivo dos Correios

Eletropaulo Metropolitana Electricidade de São Paulo S. A.
 Av. das Nações Unidas, 14401 - Conjuntos 1 ao 4, 17º ao 23º andar, Torre B1 -
 Vila Gertrudes, São Paulo/SP - Cep 04794-000

Responsável pela Iluminação Pública em sua rua/região.

PREFEITURA DO MUNICÍPIO 0800 77 90 156

INFORMAÇÕES AOS CLIENTES

- Informações suplementares desta conta podem ser consultadas no site, na área reservada ao cliente;
- As condições gerais de fornecimento, tarifas, produtos, serviços prestados, tributos entre outras informações, podem ser consultadas no site e nos demais canais de atendimento;
- A falta de pagamento desta conta implicará a suspensão do fornecimento de energia a partir do 16º dia da notificação de débito. No caso da Tarifa Social de Baixa Renda, a suspensão do fornecimento deverá ocorrer com intervalo mínimo de 30 dias entre a data de vencimento e a efetiva suspensão.
- Contas pagas após o vencimento terão multa de 2%, juros mora de 0,033% ao dia e atualização financeira na próxima conta;
- TUSD: Tarifa de Uso do Sistema de Distribuição - TE: Tarifa de Energia;
- Informações sobre a contribuição para custeio do serviço de Iluminação Pública (CIP/COSIP) do seu Município, estão disponíveis no site da distribuidora, no campo "Impostos e outros encargos";
- Você pode solicitar o cancelamento da cobrança de serviços de terceiros incluídos em sua conta, bem como a emissão de uma nova sem essa cobrança.

Antes de nos consultar sobre o valor da sua conta, anote a data e a posição das ponteiros ou os números que aparecem no visor do seu medidor de energia.

Data: ___/___/___ Medidor Analógico
 Medidor Numérico: | | | | |

Receba sua conta via e-mail e contribua com o meio ambiente. Acesse o QRCode impresso nesta conta ou no nosso site.

- CLIENTE, PAGUE PREFERENCIALMENTE NOS CANAIS ELETRÔNICOS
 - CADASTRE SUA FATURA EM DÉBITO AUTOMÁTICO UTILIZANDO O NÚMERO DA CONTA CONFORME EXIBIDO AO LADO



Nº da Conta	Data da Emissão	Conta Referente à
525209147021	17 FEV 2022	FEV 2022
Nº da Instalação	VENCIMENTO	TOTAL A PAGAR (R\$)
201909772	23 MAR 2022	2.074,27
Nome do Cliente DRE - PIRITUBA - JARAGUÁ		
Mensagem - ENCARGOS POR ATRASO SERÃO COBRADOS NA PRÓXIMA FATURA - APROVEITE OS BENEFÍCIOS DO DÉBITO AUTOMÁTICO		
Autenticação Mecânica		

Orientações

836700000208 742700481002 262181484334 000069009165



Dados do Cliente/Unidade Consumidora		Dados da Conta		Histórico de Faturamento		
Nº DA INSTALAÇÃO 20256957	Nº DO CLIENTE 10001652	VENCIMENTO 23 MAR 2022	TOTAL A PAGAR (R\$) 1.166,75	Mês/Ano	kWh	Dias
CPF/CNPJ: 46.392.114/0006-30	INSC. EST:	CONTA REFERENTE A FEV 2022		fev/22	1200	28
DRE - PIRITUBA - JARAGUÁ		Dados de Medição		jan/22	2000	31
DRE PIRITUBA EMEI PRF CLEMENTE S PINHO		Nº do medidor	5130741	dez/21	1640	29
R LOURENÇO VINTER 100		Leitura anterior 21 JAN	3.597	nov/21	2680	31
CEP: 05187-090 - SAO PAULO/SP		Leitura atual 18 FEV	Não Executada	out/21	1480	30
		Próxima leitura 22 MAR		set/21	1920	33
		Fator multiplicador	40,00000	ago/21	1760	29
		Consumo do mês (kWh)	1.200,0	jul/21	1600	30
		Número de dias	28	jun/21	100	32
				mai/21	100	31
				abr/21	100	29
				mar/21	100	30
				fev/21	1200	31
Reservado ao Fisco D87D 3EA3 FB5E D72D CF72 2D98 EA60.12EF						
Date de emissão	Nº Nota fiscal	Série	Base de cálculo	Aliquota	ICMS	
18 FEV 2022	389459097	B	1.125,93	18%	202,66	
CFOP 5258: Venda de en. elétrica a não contribuinte						

Descrição de Faturamento		Bandeira(s) Tarifária(s) aplicada(s) no mês ESCASSEZ HÍDRICA					
CCI	DESCRIÇÃO	QTD kWh	TARIFA C/ICMS	BASE ICMS	ALIQ. ICMS	ICMS	VALOR
0605	USO SIST. DISTR. (TUSD)	1.200,000	0,37453	449,43	18%	80,90	449,43
0601	ENERGIA (TE)	1.200,000	0,35047	420,56	18%	75,70	420,56
0698	ADIC. BANDEIRA TARIFÁRIA	0,000	0,00000	207,81	18%	37,40	207,81
0699	PIS/PASEP (0,76%)			8,52	18%	1,54	8,52
0699	COFINS (3,62%)			39,61	18%	7,12	39,61
0807	COSIP - SÃO PAULO - MUNICIPAL						40,82

Tarifas aplicadas (sem impostos)

CONVENCIONAL 0,30711 (TUSD) 0,28738 (TE)

Valor dos Tributos: R\$ 242,15

Mensagens

Cadastre sua conta em Débito Automático através do código 300000082820
 Por impedimento de acesso ao medidor para tomada de leitura, os consumos considerados nesta fatura foram calculados pela média aritmética dos últimos 12 faturamentos. Eventuais correções serão realizadas até o segundo faturamento subsequente à regularização da condição da leitura. Ressaltando que é necessária a garantia de livre acesso ao medidor sob risco de suspensão do fornecimento (REN ANEEL 414/10 art. 87, §1º).
 A Câmara de Regras Excepcionais para Gestão Hidroenergética (CREG) determinou que desde 01.09.21 está vigente a Bandeira Escassez Hídrica, no valor de R\$ 0,14200 a cada quilowatt hora. Para clientes baixa renda a partir de 01.02.22 permanece a Bandeira Verde, onde não há cobrança de adicional.

Notificação/Reaviso de Contas Vencidas

Cadastre sua conta em débito automático. Utilize este código: 300000082820

Prezado cliente, para quitar esta conta de energia, verifique a próxima página deste documento.

Data de emissão	Conta referente a	Vencimento
18 FEV 2022	FEV 2022	23 MAR 2022

⚠️ Informações Importantes

Atenção foliões, neste carnaval divirtam-se com segurança! Não joguem serpentinas, confetes metálicos ou sprays na rede elétrica, pois isso pode causar acidentes graves. E, jamais subam nos postes ou brinquem próximos da rede elétrica. Juntem-se à ENEL no movimento pela vida e coloquem as nossas dicas de segurança em prática.

CONHEÇA NOSSOS CANAIS DE ATENDIMENTO

- Agência Virtual**
enel.distribuiçao.sp.com.br
 Para solicitar ligação nova, religação de unidade cortada, segunda via de conta e outros serviços.
- SMS**
 27373
 Envie um SMS gratuito para 27373 com a palavra LUZ quando faltar energia, CONTA para segunda via e RELIGA para religação de energia. Sempre com o número da instalação junto.
- Atendimento de Emergência**
 0800 72 72 196
 Para comunicar casos de fio partido, poste abalroado, falta de energia ou problemas na rede de distribuição.
- Atendimento Comercial**
 0800 72 72 120
 Para solicitar ligação nova, religação de unidade cortada, segunda via de conta, fazer reclamações e outros serviços.
- Atendimento para Deficientes Auditivos**
 24 horas
 0800 77 28 626
 Atendimento exclusivo para deficientes auditivos para informar eventos que necessitem de atendimento emergencial ou tirar dúvidas, fazer reclamações e solicitar serviços.
- Ouvidoria**
 0800 72 73 110
 (dias úteis das 9h às 18h).
 Para acionar a Ouvidoria é importante que você tenha procurado antes nossos Canais de Atendimento e nos informe o número do protocolo.

ARBESP 0800 72 70 187
 ANEEL 1187

Agência Reguladora de Saneamento e Energia do Estado de São Paulo
 Agência Nacional de Energia Elétrica (ligação gratuita de telefones fixos e móveis)

Acesso: www.facebook.com/EnelBrasil

Endereço para devolução - uso exclusivo dos Correios

Eletropaulo Metropolitana Electricidade de São Paulo S. A.
 Av. das Nações Unidas, 14401 - Conjuntos 1 ao 4, 17º ao 23º andar, Torre B1 -
 Vila Gertrudes, São Paulo/SP - Cep 04794-000

Responsável pela Iluminação Pública em sua rua/região.

PREFEITURA DO MUNICÍPIO 0800 77 90 156

INFORMAÇÕES AOS CLIENTES

- Informações suplementares desta conta podem ser consultadas no site, na área reservada ao cliente;
- As condições gerais de fornecimento, tarifas, produtos, serviços prestados, tributos entre outras informações, podem ser consultadas no site e nos demais canais de atendimento;
- A falta de pagamento desta conta implicará a suspensão do fornecimento de energia a partir do 16º dia da notificação de débito. No caso de Tarifa Social de Baixa Renda, a suspensão do fornecimento deverá ocorrer com intervalo mínimo de 30 dias entre a data de vencimento e a efetiva suspensão.
- Contas pagas após o vencimento terão multa de 2%, juros mora de 0,033% ao dia e atualização financeira na próxima conta;
- TUSD: Tarifa de Uso do Sistema de Distribuição - TE: Tarifa de Energia;
- Informações sobre a contribuição para custeio do serviço de Iluminação Pública (CIP/COSIP) do seu Município, estão disponíveis no site da distribuidora, no campo "impostos e outros encargos";
- Você pode solicitar o cancelamento da cobrança de serviços de terceiros incluídos em sua conta, bem como a emissão de uma nova sem esta cobrança.

Antes de nos consultar sobre o valor da sua conta, anote a data e a posição dos ponteiros ou os números que aparecem no visor do seu medidor de energia.

Data: ____/____/____ Medidor Analógico

Medidor Numérico

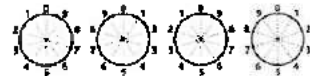

Receba sua conta via e-mail e contribua com o meio ambiente. Acesse o QRCode impresso nesta conta ou no nosso site.

- CLIENTE, PAGUE PREFERENCIALMENTE NOS CANAIS ELETRÔNICOS
 - CADASTRE SUA FATURA EM DÉBITO AUTOMÁTICO UTILIZANDO O NÚMERO DA CONTA CONFORME EXIBIDO AO LADO

Nº da Conta	Data da Emissão	Conta Referente à
513812144275	18 FEV 2022	FEV 2022
Nº da Instalação	VENCIMENTO	TOTAL A PAGAR (R\$)
20256957	23 MAR 2022	1.166,75
Nome do Cliente DRE - PIRITUBA - JARAGUÁ		
Mensagem - ENCARGOS POR ATRASO SERÃO COBRADOS NA PRÓXIMA FATURA - APROVEITE OS BENEFÍCIOS DO DÉBITO AUTOMÁTICO		
Autenticação Mecânica		

Orientações

836300000111 667500481003 182875233831 00000828202





Dados do Cliente/Unidade Consumidora		Dados da Conta		Histórico de Faturamento	
Nº DA INSTALAÇÃO 77973453	Nº DO CLIENTE 10001652	VENCIMENTO 23 MAR 2022	TOTAL A PAGAR (R\$) 973,61	Mês/Ano	kWh Dias
CPF/CNPJ: 46.392.114/0006-30	INSC. EST:	CONTA REFERENTE A FEV 2022		fev/22	1080 28
DRE - PIRITUBA - JARAGUÁ		Dados de Medição		jan/22	640 31
DRE PIRITUBA JARAGUA CEI JARDIM IPANEMA		Nº do medidor	1397414	dez/21	1240 29
R VIRGINIA GALILEI 107		Leitura anterior	21 JAN 7.095	nov/21	1120 31
CEP: 05187-060 - SAO PAULO/SP		Leitura atual	18 FEV 7.122	out/21	1280 30
		Próxima leitura	22 MAR	set/21	1480 33
		Fator multiplicador	40,00000	ago/21	1240 29
		Consumo de mês (kWh)	1.080,0	jul/21	1280 30
		Número de dias	28	jun/21	960 32
				maio/21	1950 31
				abr/21	50 29
				mar/21	840 30
				fev/21	880 31
Classificação da Unidade Consumidora		Reservado ao Fisco BPF0.5621.5729.FDCA.AB83.08B7.83BE.077E			
Grupo B	Subgrupo B3	Classe	PODER PÚBLICO	Data de emissão	18 FEV 2022
Subclasse PODER PÚBLICO MUNICIPAL		Nº Nota fiscal	369431387	Série	B
		Base de cálculo	1.013,31	Aliquota	18%
		ICMS	182,38	CFOP 5258: Venda de en. elétrica a não contribuinte	
Tipo de fornecimento Bifásico		Modalidade Tarifária Convencional			

Descrição de Faturamento		Bandeira(s) Tarifária(s) aplicada(s) no mês ESCASSEZ HÍDRICA					
CCI	DESCRIÇÃO	QTD kWh	TARIFA C/ICMS	BASE ICMS	ALIQ ICMS	ICMS	VALOR
0605	USO SIST. DISTR. (TUSD)	1.080,000	0,37452	404,48	18%	72,80	404,48
0601	ENERGIA (TE)	1.080,000	0,35046	378,50	18%	68,13	378,50
0698	ADIC. BANDEIRA TARIFÁRIA	0,000	0,00000	187,03	18%	33,67	187,03
0699	PIS/PASEP (0,76%)			7,67	18%	1,38	7,67
0699	COFINS (3,52%)			35,63	18%	6,40	35,63
0807	COSIP - SÃO PAULO - MUNICIPAL						40,82
0999	DMIC DEZEMBRO/2021						73,63-
0999	DIC DEZEMBRO/2021						6,89-

Tarifas aplicadas (sem impostos)

CONVENCIONAL 0,30711 (TUSD) 0,28738 (TE)

Valor dos Tributos: R\$ 217,91

Mensagens

Cadastre sua conta em Débito Automático através do código 300000110379. Informações sobre a apuração dos indicadores de qualidade de fornecimento de energia (DIC, FIC, DMIC e/ou DICRI) e sobre os atendimentos comerciais realizados em sua instalação, podem ser obtidas em nossa agência virtual - www.enel.distribucoesp.com. A Câmara de Regras Excepcionais para Gestão Hidroenergética (CREG) determinou que desde 01/09/21 está vigente a Bandeira Escassez Hídrica, no valor de R\$ 0,14200 a cada quilowatt hora. Para clientes baixa renda a partir de 01.02.22 permanece a Bandeira Verde, onde não há cobrança de adicional.

Notificação/Reaviso de Contas Vencidas

Cadastre sua conta em débito automático. Utilize este código: 300000110379
 Prezado cliente, para quitar esta conta de energia, verifique a próxima página deste documento.



Informações Importantes

- Segunda via de fatura

Data de emissão	Conta referente a	Vencimento
18 FEV 2022	FEV 2022	23 MAR 2022

CONHEÇA NOSSOS CANAIS DE ATENDIMENTO

- Agência Virtual**
enel.distribuicao.sp.com.br Para solicitar ligação nova, religação de unidade cortada, segunda via da conta e outros serviços.
- SMS**
27373 Envie um SMS gratuito para 27373 com a palavra LUZ quando faltar energia, CONTA para segunda via e RELIGA para religação de energia. Sempre com o número da instalação junta.
- Atendimento de Emergência**
0800 72 72 196 Para comunicar casos de fio partido, poste abalroado, falta de energia ou problemas na rede de distribuição.
- Atendimento Comercial**
0800 72 72 120 Para solicitar ligação nova, religação de unidade cortada, segunda via de conta, fazer reclamações e outros serviços.
- Atendimento para Deficientes Auditivos**
24 horas
0800 77 28 626 Atendimento exclusivo para deficientes auditivos para informar eventos que necessitem de atendimento emergencial ou tirar dúvidas, fazer reclamações e solicitar serviços.
- Quvidoria**
0800 72 73 110 (dias úteis das 8h às 18h). Para acionar a Quvidoria é importante que você tenha procurado antes nossos Canais de Atendimento e nos informe o número do protocolo.

AR9659|0800 72 70 187
 ANEEL 157

Agência Reguladora de Saneamento e Energia do Estado de São Paulo.
 Agência Nacional de Energia Elétrica (ligação gratuita de telefones fixos e móveis)

Accesse: www.facebook.com/EnelBrasil

Endereço para devolução - uso exclusivo dos Correios

Eletropaulo Metropolitana Eletricidade de São Paulo S. A.
 Av. das Nações Unidas, 14401 - Conjuntos 1 ao 4, 17º ao 23º andar, Torre B1 -
 Vila Gertrudes, São Paulo/SP - Cep 04794-000

Responsável pela Iluminação Pública em sua rua/região.

PREFEITURA DO MUNICÍPIO 0800 77 90 156

INFORMAÇÕES AOS CLIENTES

- Informações suplementares desta conta podem ser consultadas no site, na área reservada ao cliente;
 - As condições gerais de fornecimento, tarifas, produtos, serviços prestados, tributos entre outras informações, podem ser consultadas no site e nos demais canais de atendimento;
 - A falta de pagamento desta conta implicará a suspensão do fornecimento de energia a partir do 16º dia da notificação de débito. No caso de Tarifa Social de Baixa Renda, a suspensão do fornecimento deverá ocorrer com intervalo mínimo de 30 dias entre a data de vencimento e a efetiva suspensão.
 - Contas pagas após o vencimento terão multa de 2%, juros mora de 0,033% ao dia e atualização financeira na próxima conta;
 - TUSD: Tarifa de Uso do Sistema de Distribuição - TE: Tarifa de Energia;
 - Informações sobre a contribuição para custeio do serviço de Iluminação Pública (CIP/COSIP) do seu Município, estão disponíveis no site da distribuidora, no campo "impostos e outros encargos";
 - Você pode solicitar o cancelamento da cobrança de serviços de terceiros incluídos em sua conta, bem como a emissão de uma nova sem essa cobrança.
- Antes de nos consultar sobre o valor da sua conta, anote a data e a posição dos ponteiros ou os números que aparecem no visor do seu medidor de energia.

Data / / Medidor Analógico

Medidor Numérico

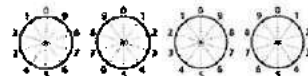

Receba sua conta via e-mail e contribua com o meio ambiente. Acesse o QRCode impresso nesta conta ou no nosso site.

- CLIENTE, PAGUE PREFERENCIALMENTE NOS CANAIS ELETRÔNICOS
- CADASTRE SUA FATURA EM DÉBITO AUTOMÁTICO UTILIZANDO O NÚMERO DA CONTA CONFORME EXIBIDO AO LADO



Nº da Conta	Data da Emissão	Conta Referente à
510013025459	18 FEV 2022	FEV 2022
Nº da Instalação	VENCIMENTO	TOTAL A PAGAR (R\$)
77973453	23 MAR 2022	973,61
Nome do Cliente DRE - PIRITUBA - JARAGUÁ		
Mensagem • ENCARGOS POR ATRASO SERÃO COBRADOS NA PRÓXIMA FATURA • APROVEITE OS BENEFÍCIOS DO DÉBITO AUTOMÁTICO		
Autenticação Mecânica		

Orientações

83620000096 736100481000 163257458238 000001103795





Eletrópolis Metropolitana Eletricidade de São Paulo S. A.
 Av. das Nações Unidas, 14401 - Conjuntos 1 ao 4, 17º ao 23º andar, Torre B1
 Vila Gertrudes, São Paulo/SP - Cep 04794-000
 CNPJ n 01.696.227/0001-93 - Inscrição Estadual: 133.122.090.117 | Regime Especial Proc. 1000635-888924/2005

7.535.

Dados do Cliente/Unidade Consumidora	
Nº DA INSTALAÇÃO 118824406	Nº DO CLIENTE 10001652
CPF/CNPJ: 46.392.114/0006-30	INSC. EST:
DRE - PIRITUBA - JARAGUÁ DRE PIRITUBA JARAGUA - CEI JARAGUA R CDOR J DE MATOS 458 CEP: 05177-100 - SAO PAULO/SP CEI JARAGUÁ	
Classificação da Unidade Consumidora	
Grupo B	Subgrupo B3
Classe PODER PÚBLICO	
Subclasse PODER PÚBLICO MUNICIPAL	
Tipo de fornecimento Trifásico	
Modalidade Tarifária Convencional	

Dados da Conta	
VENCIMENTO 23 MAR 2022	TOTAL A PAGAR (R\$) 5.670,70
CONTA REFERENTE A FEV 2022	
Dados de Medição	
Nº do medidor	9465578
Leitura anterior 26 JAN	77.796
Leitura atual 23 FEV	77.946
Próxima leitura 25 MAR	
Fator multiplicador	40,00000
Consumo do mês (kWh)	6.000,0
Número de dias	28

Histórico de Faturamento		
Mês/Ano	kWh	Dias
fev/22	6000	28
jan/22	7160	31
dez/21	6800	29
nov/21	6120	29
out/21	7040	31
set/21	6680	31
ago/21	6520	29
jul/21	6960	31
jun/21	7000	30
mai/21	7160	31
abr/21	7400	30
mar/21	7120	29
fev/21	12840	29

Reservado ao Fisco 40A1.B1E0.0062.52CB.45AG.3516.9A83.CF83					
Data de emissão	Nº Nota fiscal	Série	Base de cálculo	Aliquota	ICMS
23 FEV 2022	390647378	B	5.629,88	18%	1.013,37

CFOP 5258: Venda de en. elétrica a não contribuinte

Descrição de Faturamento		Bandeira(s) Tarifária(s) aplicada(s) no mês ESCASSEZ HÍDRICA					
CCI	DESCRIÇÃO	QTD kWh	TARIFA C/ICMS	BASE ICMS	ALIQ ICMS	ICMS	VALOR
0605	USO SIST. DISTR. (TUSD)	6.000,000	0,37453	2.247,15	18%	404,49	2.247,15
0601	ENERGIA (TE)	6.000,000	0,35047	2.102,79	18%	378,50	2.102,79
0698	ADIC. BANDEIRA TARIFÁRIA	0,000	0,00000	1.039,03	18%	187,02	1.039,03
0699	PIS/PASEP (0,76%)			42,77	18%	7,69	42,77
0699	COFINS (3,52%)			198,14	18%	35,67	198,14
0807	COSIP - SÃO PAULO - MUNICIPAL						40,82

Tarifas aplicadas (sem impostos)

CONVENCIONAL 0,30711 (TUSD) 0,28738 (TE)

Valor dos Tributos: R\$ 1.210,94

Mensagens

Cadastre sua conta em Débito Automático através do código 300000169772
 A Câmara de Regras Excepcionais para Gestão Hidroenergética (CREG) determinou que desde 01.09.21 está vigente a Bandeira Escassez Hídrica, no valor de R\$ 0,14200 a cada quilowatt hora. Para clientes baixa renda a partir de 01.02.22 permanece a Bandeira Verde, onde não há cobrança de adicional.

Notificação/Reaviso de Contas Vencidas

Até a presente data não acusamos ainda em nossos sistemas o pagamento dos seguintes débitos:

Vencimento	Valor(R\$)	Vencimento	Valor(R\$)	Vencimento	Valor(R\$)
21.07.2006	3.691,51				

Cadastre sua conta em débito automático. Utilize este código: 300000169772

Prezado cliente, para quitar esta conta de energia, verifique a próxima página deste documento.

Data de emissão	Conta referente a	Vencimento
23 FEV 2022	FEV 2022	23 MAR 2022

Informações Importantes

Atenção foliões, neste carnaval divirtam-se com segurança! Não joguem serpentinas, confetes metálicos ou sprays na rede elétrica, pois isso pode causar acidentes graves. E, jamais subam nos postes ou brinquem próximos da rede elétrica. Juntem-se à ENEL no movimento pela vida e coloquem as nossas dicas de segurança em prática.

CONHEÇA NOSSOS CANAIS DE ATENDIMENTO

- Agência Virtual**
enedistribuiçoesp.com.br
Para solicitar ligação nova, religação de unidade cortada, segunda via de conta e outros serviços.
- SMS**
27373
Envie um SMS gratuito para 27373 com a palavra LUZ quando faltar energia, CONTA para segunda via e RELIGA para religação de energia. Sempre com o número da instalação junta.
- Atendimento de Emergência**
0800 72 72 186
Para comunicar casos de fio partido, poste abalroado, falta de energia ou problemas na rede de distribuição.
- Atendimento Comercial**
0800 72 72 120
Para solicitar ligação nova, religação de unidade cortada, segunda via de conta, fazer reclamações e outros serviços.
- Atendimento para Deficientes Auditivos**
24 horas
0800 77 28 636
Atendimento exclusivo para deficientes auditivos para informar eventos que necessitem de atendimento emergencial ou tirar dúvidas, fazer reclamações e solicitar serviços.
- Ouvidoria**
0800 72 73 110
(dias úteis das 8h às 18h).
Para acionar a Ouvidoria é importante que você tenha procurado antes nossos Canais de Atendimento e nos informe o número do protocolo.

ARSESP | 0800 72 70 167
ANEX. 1 | 157
Agência Reguladora do Saneamento e Energia do Estado de São Paulo.
Agência Nacional de Energia Elétrica ligação gratuita de telefones fixos e móveis.

Acesse: www.facebook.com/EnelBrasil

Endereço para devolução - uso exclusivo dos Correios

Eletropaulo Metropolitana Eletricidade de São Paulo S. A.
 Av. das Nações Unidas, 14401 - Conjuntos 1 ao 4, 17º ao 23º andar, Torre B1 -
 Vila Gertrudes, São Paulo/SP - Cep 04794-000

Responsável pela Iluminação Pública em sua rua/região.

PREFEITURA DO MUNICÍPIO 0800 77 90 156

INFORMAÇÕES AOS CLIENTES

- Informações suplementares desta conta podem ser consultadas no site, na área reservada ao cliente;
 - As condições gerais de fornecimento, tarifas, produtos, serviços prestados, tributos entre outras informações, podem ser consultadas no site e nos demais canais de atendimento;
 - A falta de pagamento desta conta implicará a suspensão do fornecimento de energia a partir do 16º dia da notificação de débito. No caso de Tarifa Social de Baixa Renda, a suspensão do fornecimento deverá ocorrer com intervalo mínimo de 30 dias entre a data de vencimento e a efetiva suspensão.
 - Contas pagas após o vencimento terão multa de 2%, juros mora de 0,033% ao dia e atualização financeira na próxima conta;
 - TUSD: Tarifa de Uso do Sistema de Distribuição - TE: Tarifa de Energia;
 - Informações sobre a contribuição para custeio do serviço de Iluminação Pública (CIP/COSIP) do seu Município, estão disponíveis no site da distribuidora, no campo "impostos e outros encargos";
 - Você pode solicitar o cancelamento da cobrança de serviços de terceiros incluídos em sua conta, bem como a emissão de uma nova sem essa cobrança.
- Antes de nos consultar sobre o valor da sua conta, anote a data e a posição dos ponteiros ou os números que aparecem no visor do seu medidor de energia.

Data / / Medidor Analógico

Medidor Numérico | | | |



Receba sua conta via e-mail e contribua com o meio ambiente. Acesse o QRCode impresso nesta conta ou no nosso site.

- CLIENTE, PAGUE PREFERENCIALMENTE NOS CANAIS ELETRÔNICOS
 - CADASTRE SUA FATURA EM DÉBITO AUTOMÁTICO UTILIZANDO O NÚMERO DA CONTA CONFORME EXIBIDO AO LADO

enel		
Nº da Conta	Data da Emissão	Conta Referente à
513812170358	23 FEV 2022	FEV 2022
Nº da Instalação	VENCIMENTO	TOTAL A PAGAR (R\$)
118824406	23 MAR 2022	5.670,70
Nome do Cliente DRE - PIRITUBA - JARAGUÁ		
Mensagem - ENCARGOS POR ATRASO SERÃO COBRADOS NA PRÓXIMA FATURA - APROVEITE OS BENEFÍCIOS DO DÉBITO AUTOMÁTICO		
Autenticação Mecânica		

83610000568 707000481002 182883009934 000001697721



Dados do Cliente/Unidade Consumidora	
Nº DA INSTALAÇÃO 122191315	Nº DO CLIENTE 10005319
CPF/CNPJ: 46.392.114/0015-20 INSC. EST:	
DIRETORIA REG DE EDUCAÇÃO DE SÃO MATEUS EMEI MANOEL DE ALVARENGA FREIRE R ELSA MORANTE 62 CS 2 CEP: 08390-324 - SAO PAULO/SP	

Classificação da Unidade Consumidora		
Grupo B	Subgrupo B3	Classe PODER PÚBLICO
Subclasse PODER PÚBLICO MUNICIPAL		
Tipo de fornecimento Trifásico		Modalidade Tarifária Convencional

Dados da Conta	
VENCIMENTO 23 MAR 2022	TOTAL A PAGAR (R\$) 1.689,19
CONTA REFERENTE A FEV 2022	

Dados de Medição	
Nº do medidor	12618821
Leitura anterior 27 JAN	22.245.600
Leitura atual 24 FEV	22.392.000
Próxima leitura 28 MAR	
Fator multiplicador	0,01200
Consumo do mês (kWh)	1.756,8
Número de dias	28

Histórico de Faturamento	
Mês/Ano	kWh Dias
fev/22	1757 28
jan/22	1346 31
dez/21	3696 31
nov/21	2766 29
out/21	2766 31
set/21	2766 32
ago/21	2766 29
jul/21	2766 32
jun/21	100 30
mai/21	100 30
abr/21	100 32
mar/21	100 29
fev/21	100 29

Reservado ao Fisco C505.8CB2.C147.BFOF.2736.94AC.34CB.92DA					
Data de emissão	Nº Nota fiscal	Série	Base de cálculo	Aliquota	ICMS
24 FEV 2022	391066477	B	1.648,37	18%	296,69
CFOP 5258: Venda de en. elétrica a não contribuinte					

Descrição de Faturamento		Bandeira(s) Tarifária(s) aplicada(s) no mês ESCASSEZ HÍDRICA					
CCI	DESCRIÇÃO	QTD kWh	TARIFA C/ICMS	BASE ICMS	ALIQ ICMS	ICMS	VALOR
0605	USO SIST. DISTR. (TUSD)	1.756,800	0,37453	657,97	18%	118,43	657,97
0601	ENERGIA (TE)	1.756,800	0,35046	615,69	18%	110,82	615,69
0698	ADIC. BANDEIRA TARIFÁRIA	0,000	0,00000	304,22	18%	54,76	304,22
0699	PIS/PASEP (0,76%)			12,49	18%	2,25	12,49
0699	COFINS (3,52%)			58,00	18%	10,43	58,00
0807	COSIP - SÃO PAULO - MUNICIPAL						40,82

Tarifas aplicadas (sem impostos)

CONVENCIONAL 0,30711 (TUSD) 0,28738 (TE)

Valor dos Tributos: R\$ 354,52

Mensagens

Cadastre sua conta em Débito Automático através do código 300000175691
A Câmara de Regras Excepcionais para Gestão Hidroenergética (CREG) determinou que desde 01.09.21 está vigente a Bandeira Escassez Hídrica, no valor de R\$ 0,14200 a cada quilowatt hora. Para clientes baixa renda a partir de 01.02.22 permanece a Bandeira Verde, onde não há cobrança de adicional.

Notificação/Reaviso de Contas Vencidas

Esta unidade consumidora está apta à suspensão de fornecimento por inadimplência a partir de 28/03/22, ou a qualquer momento por débitos já Revisados. O encerramento da relação contratual poderá ocorrer em 02 ciclos de faturamento após a suspensão de fornecimento. Constatam os seguintes débitos sujeitos a ações de cobrança, como inclusão em órgãos de proteção ao crédito e protesto. Caso já tenha efetuado o pagamento, favor desconsiderar.

Vencimento	Valor(R\$)	Vencimento	Valor(R\$)	Vencimento	Valor(R\$)
23.02.2022	2.409,97				

Cadastre sua conta em débito automático. Utilize este código: 300000175691

Prezado cliente, para quitar esta conta de energia, verifique a próxima página deste documento.

Data de emissão	Conta referente a	Vencimento
24 FEV 2022	FEV 2022	23 MAR 2022

⚠ Informações Importantes
 - Segunda via de fatura

CONHEÇA NOSSOS CANAIS DE ATENDIMENTO

- Agência Virtual**
eneldistribuicaosp.com.br Para solicitar ligação nova, religação de unidade cortada, segunda via de conta e outros serviços.
- SMS**
27373 Envie um SMS gratuito para 27373 com a palavra LUZ quando faltar energia, CONTA para segunda via e RELIGA para religação de energia. Sempre com o número da instalação junto.
- Atendimento de Emergência**
0800 72 72 196 Para comunicar casos de fio partido, poste abalroado, falta de energia ou problemas na rede de distribuição.
- Atendimento Comercial**
0800 72 72 120 Para solicitar ligação nova, religação de unidade cortada, segunda via de conta, fazer reclamações e outros serviços.
- Atendimento para Deficientes Auditivos**
24 horas
0800 77 28 626 Atendimento exclusivo para deficientes auditivos para informar eventos que necessitem de atendimento emergencial ou tirar dúvidas, fazer reclamações e solicitar serviços.
- Ouvidoria**
0800 72 73 110
(dias úteis das 8h às 18h). Para acionar a Ouvidoria é importante que você tenha procurado antes nossos Canais de Atendimento e nos informe o número de protocolo.

ARSESP | 0800 72 70 167 Agência Reguladora de Saneamento e Energia do Estado de São Paulo.
 ANEEL | 167 Agência Nacional de Energia Elétrica (Ligação gratuita de telefones fixos e móveis).

Acesse: www.facebook.com/EnelBrasil

Endereço para devolução - uso exclusivo dos Correios

Eletropaulo Metropolitana Eletricidade de São Paulo S. A.
 Av. das Nações Unidas, 14401 - Conjuntos 1 ao 4, 17º ao 23º andar, Torre B1 -
 Vila Gertrudes, São Paulo/SP - Cep 04794-000

Responsável pela Iluminação Pública em sua rua/região.

PREFEITURA DO MUNICÍPIO 0800 77 90 156

INFORMAÇÕES AOS CLIENTES

- Informações suplementares desta conta podem ser consultadas no site, na área reservada ao cliente;
- As condições gerais de fornecimento, tarifas, produtos, serviços prestados, tributos entre outras informações, podem ser consultadas no site e nos demais canais de atendimento;
- A falta de pagamento desta conta implicará a suspensão do fornecimento de energia a partir do 16º dia da notificação de débito. No caso de Tarifa Social de Baixa Renda, a suspensão do fornecimento deverá ocorrer com intervalo mínimo de 30 dias entre a data de vencimento e a efetiva suspensão.
- Contas pagas após o vencimento terão multa de 2%, juros mora de 0,033% ao dia e atualização financeira na próxima conta;
- TUSD: Tarifa de Uso do Sistema de Distribuição - TE: Tarifa de Energia;
- Informações sobre a contribuição para custeio do serviço de Iluminação Pública (CIP/COSIP) do seu Município, estão disponíveis no site da distribuidora, no campo "impostos e outros encargos";
- Você pode solicitar o cancelamento da cobrança de serviços de terceiros incluídos em sua conta, bem como a emissão de uma nova sem essa cobrança.

Antes de nos consultar sobre o valor da sua conta, anote a data e a posição dos ponteiros ou os números que aparecem no visor do seu medidor de energia.

Data / / Medidor Analógico



Receba sua conta via e-mail e contribua com o meio ambiente. Acesse o QRCode impresso nesta conta ou no nosso site.

- CLIENTE, PAGUE PREFERENCIALMENTE NOS CANAIS ELETRÔNICOS
- CADASTRE SUA FATURA EM DÉBITO AUTOMÁTICO UTILIZANDO O NUMERO DA CONTA CONFORME EXIBIDO AO LADO
- CONTRIBUA COM O MEIO AMBIENTE, SEJA DIGITAL E SOLICITE O RECEBIMENTO DE SUA FATURA POR E-MAIL E ECONOMIZE PAPEL. ACESSE NOSSO APLICATIVO OU SITE WWW.ENEL.COM.BR

Orientações



Nº da Conta	Data da Emissão	Conta Referente à
511912645617	24 FEV 2022	FEV 2022
Nº da Instalação	VENCIMENTO	TOTAL A PAGAR (R\$)
122191315	23 MAR 2022	1.689,19
Nome do Cliente DIRETORIA REG DE EDUCAÇÃO DE SÃO MATEUS		
Mensagem - ENCARGOS POR ATRASO SERÃO COBRADOS NA PRÓXIMA FATURA - APROVEITE OS BENEFÍCIOS DO DÉBITO AUTOMÁTICO		
Autenticação Mecânica		

83680000165 891900481005 202626293130 00001756915



Dados do Cliente/Unidade Consumidora	
Nº DA INSTALAÇÃO 116122277	Nº DO CLIENTE 10005319
CPF/CNPJ: 46.392.114/0015-20 INSC. EST:	
DIRETORIA REG DE EDUCAÇÃO DE SÃO MATEUS CEI JOÃO UBALDO RIBEIRO R ROSA DA CHINA 1 A CEP: 03978-750 - SAO PAULO/SP	

Dados da Conta	
VENCIMENTO 23 MAR 2022	TOTAL A PAGAR (R\$) 935,85
CONTA REFERENTE A FEV 2022	

Histórico de Faturamento		
Mês/Ano	kWh	Dias
fev/22	954	28
jan/22	974	31
dez/21	864	29
nov/21	864	31
out/21	904	30
set/21	904	33
ago/21	864	29
jul/21	904	30
jun/21	864	32
mai/21	956	31
abr/21	1042	29
mar/21	1121	30
fev/21	1185	31

Classificação da Unidade Consumidora		
Grupo B	Subgrupo B3	Classe PODER PÚBLICO
Subclasse PODER PÚBLICO MUNICIPAL		
Tipo de fornecimento Trifásico		Modalidade Tarifária Convencional

Dados de Medição	
Nº do medidor	12616406
Leitura anterior 21 JAN	Não Executada
Leitura atual 18 FEV	Não Executada
Próxima leitura 22 MAR	
Fator multiplicador	0,02400
Consumo do mês (kWh)	953,9
Número de dias	28

Reservado ao Fisco 3EEE.DAEE.A784.C722.E3A6.6ABE.8D38.9A43					
Data de emissão	Nº Nota fiscal	Série	Base de cálculo	Aliquota	ICMS
18 FEV 2022	389454102	B	895,03	18%	161,10
CFOP 5258: Venda de en. elétrica a não contribuinte					

Descrição de Faturamento		Bandeira(s) Tarifária(s) aplicada(s) no mês ESCASSEZ HÍDRICA					
CCI	DESCRIÇÃO	QTD kWh	TARIFA C/ICMS	BASE ICMS	ALIQ ICMS	ICMS	VALOR
0605	USO SIST. DISTR. (TUSD)	953,928	0,37454	357,28	18%	64,31	357,28
0601	ENERGIA (TE)	953,928	0,35046	334,31	18%	60,17	334,31
0698	ADIC. BANDEIRA TARIFÁRIA	0,000	0,00000	165,19	18%	29,74	165,19
0699	PIS/PASEP (0,76%)			6,76	18%	1,22	6,76
0699	COFINS (3,52%)			31,49	18%	5,66	31,49
0807	COSIP - SÃO PAULO - MUNICIPAL						40,82

Tarifas aplicadas (sem impostos)

CONVENCIONAL	0,30711 (TUSD)	0,28738 (TE)
--------------	----------------	--------------

Valor dos Tributos: R\$ 192,49

Mensagens

Cadastre sua conta em Débito Automático através do código 300000162980
 Por impedimento de acesso ao medidor para tomada de leitura, os consumos considerados nesta fatura foram calculados pela média aritmética dos últimos 12 faturamentos. Eventuais correções serão realizadas até o segundo faturamento subsequente à regularização da condição da leitura. Ressaltando que é necessária a garantia de livre acesso ao medidor sob risco de suspensão do fornecimento (REN ANEEL 414/10 art. 87, §1º).
 A Câmara de Regras Excepcionais para Gestão Hidroenergética (CREG) determinou que desde 01.09.21 está vigente a Bandeira Escassez Hídrica, no valor de R\$ 0,14200 a cada quilowatt hora. Para clientes baixa renda a partir de 01.02.22 permanece a Bandeira Verde, onde não há cobrança de adicional.

Notificação/Reaviso de Contas Vencidas

Até a presente data não acusamos ainda em nossos sistemas o pagamento dos seguintes débitos:

Vencimento	Valor(R\$)	Vencimento	Valor(R\$)	Vencimento	Valor(R\$)
24.08.2020	276,11				

Cadastre sua conta em débito automático. Utilize este código: 300000162980

Prezado cliente, para quitar esta conta de energia, verifique a próxima página deste documento.

Data de emissão	Conta referente a	Vencimento
18 FEV 2022	FEV 2022	23 MAR 2022

⚠ Informações Importantes
 - Segunda via de fatura

CONHEÇA NOSSOS CANAIS DE ATENDIMENTO

- Agência Virtual**
eneldistribuicaosp.com.br Para solicitar ligação nova, religação de unidade cortada, segunda via de conta e outros serviços.
- SMS**
27373 Envie um SMS gratuito para 27373 com a palavra LUZ quando faltar energia, CONTA para segunda via e RELIGA para religação de energia. Sempre com o número da instalação junto.
- Atendimento de Emergência**
0800 72 72 196 Para comunicar casos de fio partido, poste abalroado, falta de energia ou problemas na rede de distribuição.
- Atendimento Comercial**
0800 72 72 120 Para solicitar ligação nova, religação de unidade cortada, segunda via de conta, fazer reclamações e outros serviços.
- Atendimento para Deficientes Auditivos**
24 horas
0800 77 28 626 Atendimento exclusivo para deficientes auditivos para informar eventos que necessitem de atendimento emergencial ou tirar dúvidas, fazer reclamações e solicitar serviços.
- Ouvidoria**
0800 72 73 110
(dias úteis das 8h às 18h). Para acionar a Ouvidoria é importante que você tenha procurado antes nossos Canais de Atendimento e nos informe o número de protocolo.

ARSESP| 0800 72 70 167 Agência Reguladora de Saneamento e Energia do Estado de São Paulo.
 ANEEL | 167 Agência Nacional de Energia Elétrica (Ligação gratuita de telefones fixos e móveis).

Acesse: www.facebook.com/EnelBrasil

Endereço para devolução - uso exclusivo dos Correios

Eletropaulo Metropolitana Eletricidade de São Paulo S. A.
 Av. das Nações Unidas, 14401 - Conjuntos 1 ao 4, 17º ao 23º andar, Torre B1 -
 Vila Gertrudes, São Paulo/SP - Cep 04794-000

Responsável pela Iluminação Pública em sua rua/região.

PREFEITURA DO MUNICÍPIO 0800 77 90 156

INFORMAÇÕES AOS CLIENTES

- Informações suplementares desta conta podem ser consultadas no site, na área reservada ao cliente;
- As condições gerais de fornecimento, tarifas, produtos, serviços prestados, tributos entre outras informações, podem ser consultadas no site e nos demais canais de atendimento;
- A falta de pagamento desta conta implicará a suspensão do fornecimento de energia a partir do 16º dia da notificação de débito. No caso de Tarifa Social de Baixa Renda, a suspensão do fornecimento deverá ocorrer com intervalo mínimo de 30 dias entre a data de vencimento e a efetiva suspensão.
- Contas pagas após o vencimento terão multa de 2%, juros mora de 0,033% ao dia e atualização financeira na próxima conta;
- TUSD: Tarifa de Uso do Sistema de Distribuição - TE: Tarifa de Energia;
- Informações sobre a contribuição para custeio do serviço de Iluminação Pública (CIP/COSIP) do seu Município, estão disponíveis no site da distribuidora, no campo "impostos e outros encargos";
- Você pode solicitar o cancelamento da cobrança de serviços de terceiros incluídos em sua conta, bem como a emissão de uma nova sem essa cobrança.

Antes de nos consultar sobre o valor da sua conta, anote a data e a posição dos ponteiros ou os números que aparecem no visor do seu medidor de energia.

Data / / Medidor Analógico



Medidor Numérico



Receba sua conta via e-mail e contribua com o meio ambiente. Acesse o QRCode impresso nesta conta ou no nosso site.

- CLIENTE, PAGUE PREFERENCIALMENTE NOS CANAIS ELETRÔNICOS
- CADASTRE SUA FATURA EM DÉBITO AUTOMÁTICO UTILIZANDO O NUMERO DA CONTA CONFORME EXIBIDO AO LADO
- CONTRIBUA COM O MEIO AMBIENTE, SEJA DIGITAL E SOLICITE O RECEBIMENTO DE SUA FATURA POR E-MAIL E ECONOMIZE PAPEL. ACESSE NOSSO APLICATIVO OU SITE WWW.ENEL.COM.BR

Orientações



Nº da Conta	Data da Emissão	Conta Referente à
517611263549	18 FEV 2022	FEV 2022
Nº da Instalação	VENCIMENTO	TOTAL A PAGAR (R\$)
116122277	23 MAR 2022	935,85
Nome do Cliente DIRETORIA REG DE EDUCAÇÃO DE SÃO MATEUS		
Mensagem - ENCARGOS POR ATRASO SERÃO COBRADOS NA PRÓXIMA FATURA - APROVEITE OS BENEFÍCIOS DO DÉBITO AUTOMÁTICO		
Autenticação Mecânica		

836900000099 358500481009 163257458436 00001629807

