

ESTRUTURAS CICLOVIÁRIAS

PPP da Habitação



**CIDADE DE
SÃO PAULO**
MOBILIDADE
E TRÂNSITO

ESTRUTURAS CICLOVIÁRIAS - RESUMO

MUNICÍPIO	Ciclo Planilhada - Extensão	PPP - Extensão	CET -Ok	Em Execução / Concluído	Aguardando OIS (m)
Lote 01	2.151,00	26.357,00	16.505,00	2.151,00	11.195,00
Lote 05	15.874,00	15.874,00	15.874,00	3.483,00	-
Lote 07	16.076,00	16.076,00	16.076,00		3.870,00
Lote 09	12.885,00	12.885,00	12.885,00	4.167,00	1.763,00
Lote 10	-	22.629,00	-	-	-
Lote 11	9.002,00	9.002,00	9.002,00		1.539,00
Lote 12	2.862,00	17.099,00	17.099,00	2.862,00	5.988,00
TOTAL PPP	58.850,00	119.922,00	87.441,00	12.663,00	24.355,00

ESTRUTURAS CICLOVIÁRIAS – Lote 1

Estrutura Ciclovias	PPP - Extensão	CET	Pendência com a CET	TPOV	Concreto	Asfalto	Sinalização
Abraão de Moraes	3.159,00	Ok	enviar DWG				
Agostinho Gomes	1.221,00	Ok	Ok	Ok	Obra entregue em 26/11/23		
Amparo	519,00	Ok	Ok				Aguardando emissão da OIS
Antonio Carlos da Fonseca	2.720,00	Ok	Ok				Aguardando emissão da OIS
Bandeirantes	9.852,00	Detalhando					
Cipriano Barata	650,00	Ok	Ok				Aguardando emissão da OIS
Cisplatina	709,00	Ok	Ok				Aguardando emissão da OIS
Dom Macario	1.540,00	Ok	Ok				Aguardando emissão da OIS
José dos Reis	560,00	Ok	Ok				Aguardando emissão da OIS
Manifesto	1.760,00	Ok	Ok				Aguardando emissão da OIS
Nossa Senhora da Saúde - Trecho I	930,00	Ok	Ok	Ok	Obra entregue em 26/11/23		
Nossa Senhora da Saúde - Trecho II	627,00	Ok	Ok				Aguardando emissão da OIS
Salvador Simões	910,00	Ok	Ok				Aguardando emissão da OIS
Viaduto Grande São Paulo	1.200,00	Ok	Ok				Aguardando emissão da OIS



ESTRUTURAS CICLOVIÁRIAS – Lote 5

LOTE	Estrutura Ciclovial	PPP - Extensão	CET	Pendência com a CET	TPOV	Concreto	Asfalto	Sinalização
LOTE 05	Adhemar Pereira de Barros	965,00	Ok	enviar DWG				
LOTE 05	Airton Petrini	645,00	Ok	em revisão				
LOTE 05	Apucarana	1.999,00	Ok	Ok	Ok	Finalizado	Finalizado	Aguardando Liberação
LOTE 05	Aricanduva	900,00	Ok	em revisão				
LOTE 05	Astarte	778,00	Ok	Ok	Ok	Finalizado	Finalizado	Pintura concluída, vistoria final para entrega até 02/03/24
LOTE 05	Capitão Pacheco Chaves	1.644,00	Ok	em revisão				
LOTE 05	Carlos de Campos	706,00	Ok	OK	Ok	Finalizado	Finalizado	Pintura da sinalização iniciada
LOTE 05	Estado	1.614,00	Ok	em revisão				
LOTE 05	Joao Boemer	1.872,00	Ok	em revisão				
LOTE 05	Pte Tatuapé	700,00	Ok	em revisão				
LOTE 05	Radial Leste	2.711,00	Ok	enviar DWG				
LOTE 05	Ribeiro de Lima	430,00	Ok	em revisão				
LOTE 05	Salim Farah Maluf	910,00	Ok	Ok				

ESTRUTURAS CICLOVIÁRIAS – Lote 7

Estrutura Ciclovias	PPP - Extensão	CET	Pendência com a CET	TPOV	Concreto	Asfalto	Sinalização
Alberto Byington	3.311,00	Ok	em revisão				
Amaro Felicíssimo da Silveira	1.856,00	Ok	Ok				
Conceição	1.133,00	Ok	em revisão				
Gueixas	767,00	Ok	Ok				
Guilherme	220,00	Ok	Ok				Aguardando emissão da OIS
Jardim Japão	1.416,00	Ok	em revisão				
José Maria Fernandes	1.309,00	Ok	Ok				Aguardando emissão da OIS
Maria Cândida	2.341,00	Ok	Ok				Aguardando emissão da OIS
Maria José Barone Fernandes	2.420,00	Ok	em revisão				
Roland Garros	1.303,00	Ok	enviar DWG				

ESTRUTURAS CICLOVIÁRIAS – Lote 9

Estrutura Ciclovriaria	PPP - Extensão	CET	Pendência com a CET	TPOV	Concreto	Asfalto	Sinalização
Adherbal Stresser	114,00	Ok	Ok				
Benjamim Mansur	1.297,00	Ok	Ok	OK	Obra entregue em 16/01/24		
Camargo	532,00	Ok	Ok				Aguardando emissão da OIS
Corifeu de Azevedo Marques Trecho	1.640,00	Ok	Ok	OK	Obra entregue em 12/10/23		
Corifeu de Azevedo Marques Trecho	2.790,00	Ok	enviar DWG				
Gal. Asdrúbal da Cunha-TRECHO 2/R.	172,00	Ok	em revisão				
José Peres Campelo	3.594,00	Ok	em revisão				
Santa Marina	770,00	Ok	Ok				Aguardando emissão da OIS
Sapetuba	461,00	Ok	Ok				Aguardando emissão da OIS
Vital Brasil	1.230,00	Ok	Ok	OK	Obra entregue em 12/10/23		
Waldemar Roberto - ligação	285,00	Ok	enviar DWG				

ESTRUTURAS CICLOVIÁRIAS – Lote 10

Estrutura Ciclovias	PPP - Extensão	CET	Pendência com a CET	TPOV	Concreto	Asfalto	Sinalização
Forte do Leme	1.116,00	Convênio					Aguardando assinatura de Convênio
Av Satélite/ Cadencia	1.445,00	Convênio					Aguardando assinatura de Convênio
Andre de Almeida	3.144,00	Convênio					Aguardando assinatura de Convênio
Av. Luis Pires de Minas	1.697,00	Convênio					Aguardando assinatura de Convênio
Augusto Antunes/Manoel dos Santos Braga	1.592,00	Convênio					Aguardando assinatura de Convênio
Riacho dos Machados	2.305,00	Convênio					Aguardando assinatura de Convênio
Adriano Bertozzi/John Speers/Osvaldo Pucci	2.880,00	Convênio					Aguardando assinatura de Convênio
José Pinheiro Borges	8.450,00	Convênio					Aguardando assinatura de Convênio

ESTRUTURAS CICLOVIÁRIAS – Lote 11

Estrutura Ciclovias	PPP - Extensão	CET	Pendência com a CET	TPOV	Concreto	Asfalto	Sinalização
Queiroz Filho	1.155,00	Ok	Ok				Aguardando emissão da OIS
Potsdam	1.137,00	Ok	em revisão				
Guaipá	1.654,00	Ok	em revisão				
Imperatriz Leopoldina	94,00	Ok	Ok				Aguardando emissão da OIS
Major Paladino	373,00	Ok	Ok				
Viaduto da Lapa	697,00	Ok	em revisão				
Ponte do Piqueri/Av. Ermano Marchetti	2.221,00	Ok	em revisão				
Dronsfield	1.381,00	Ok	em revisão				
Gastão Vidigal - Mergenthaler	290,00	Ok	Ok				Aguardando emissão da OIS

ESTRUTURAS CICLOVIÁRIAS – Lote 12

Estrutura Ciclovial	PPP - Extensão	CET	Pendência com a CET	TPOV	Concreto	Asfalto	Sinalização
Virgília Rodrigues Alves C. Pinto	1.500,00	Ok	Ok				Aguardando emissão da OIS
Santa Inês	1.886,00	Ok	em revisão				
Maria Amália Lopes de Azevedo	4.703,00	Ok	enviar DWG				
Antonio Cesar Neto	780,00	Ok	Ok				Aguardando emissão da OIS
Benjamin Pereira	1.660,00	Ok	Ok				
Manuel Gaya	1.842,00	Ok	Ok	OK	Obra entregue em 24/01/24		
Antônio Maria de Laet	2.792,00	Ok	Ok				Aguardando emissão da OIS
Capitão José Parada Gonçalves	916,00	Ok	Ok				Aguardando emissão da OIS
Duarte de Azevedo	1.020,00	Ok	Ok	OK	Finalizado	Finalizado	remoção da sinalização finalizada, pré marcação finalizada

REGISTROS FOTOGRÁFICOS

de Atividades



CIDADE DE
SÃO PAULO
MOBILIDADE
E TRÂNSITO

ASTARTE

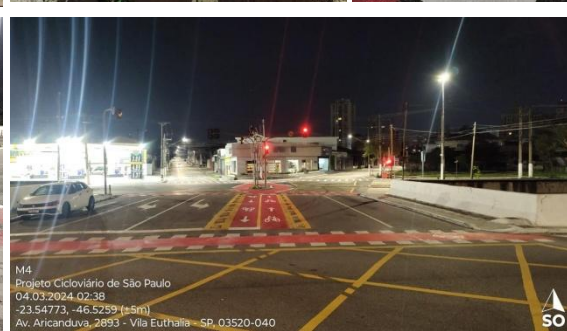
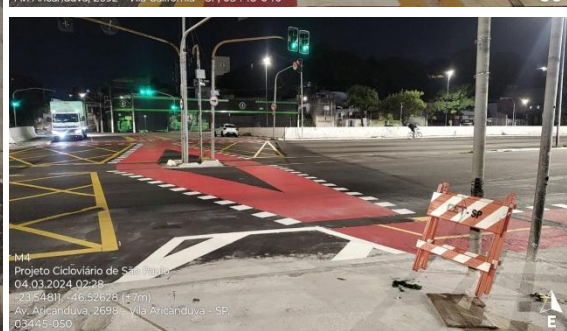
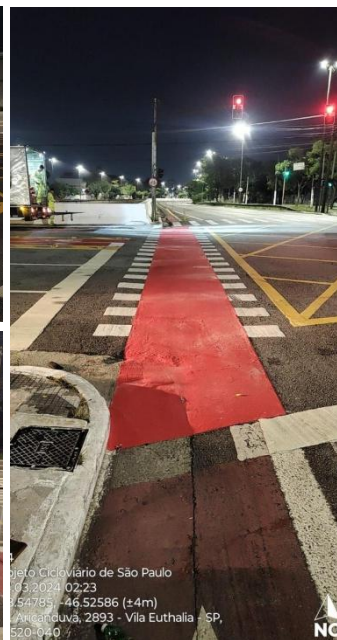
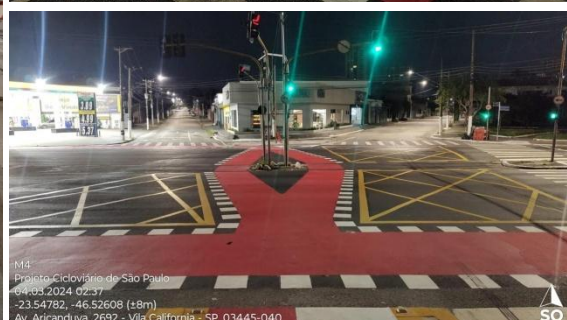
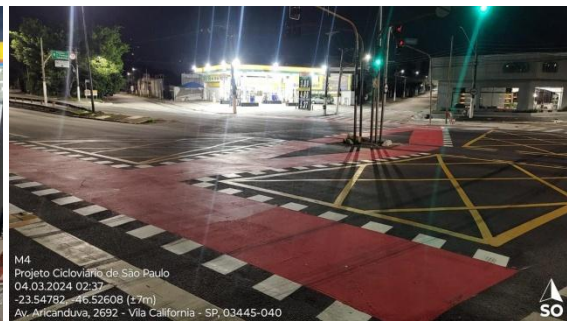
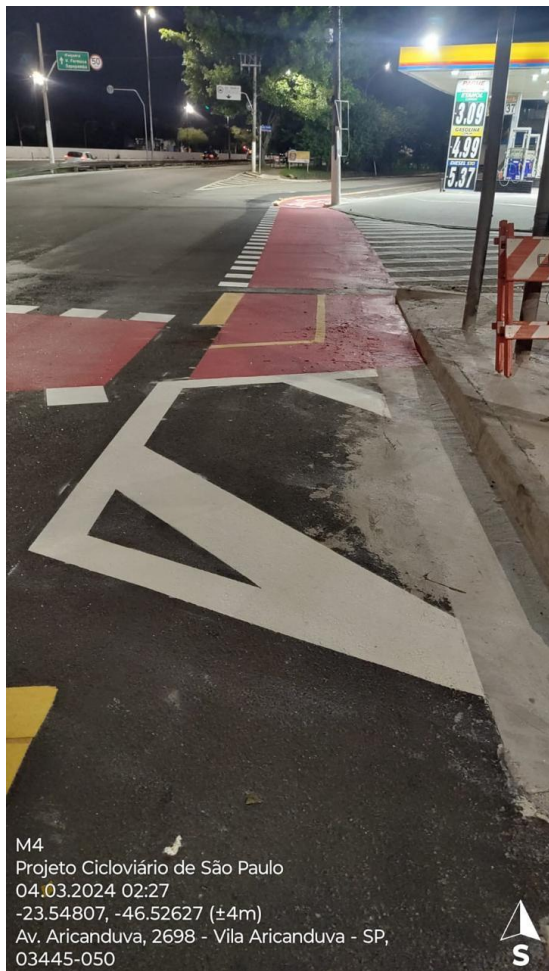

AGOSTINHO GOMES

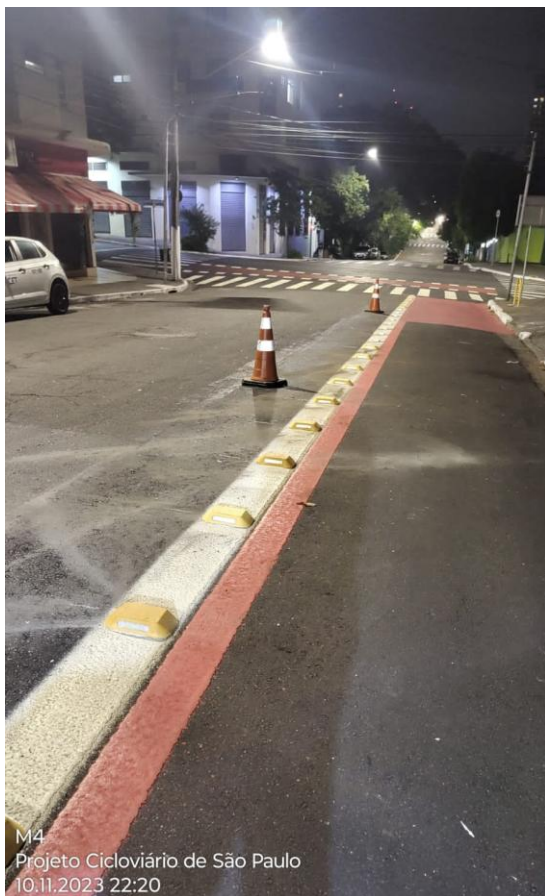

CARLOS DE CAMPOS

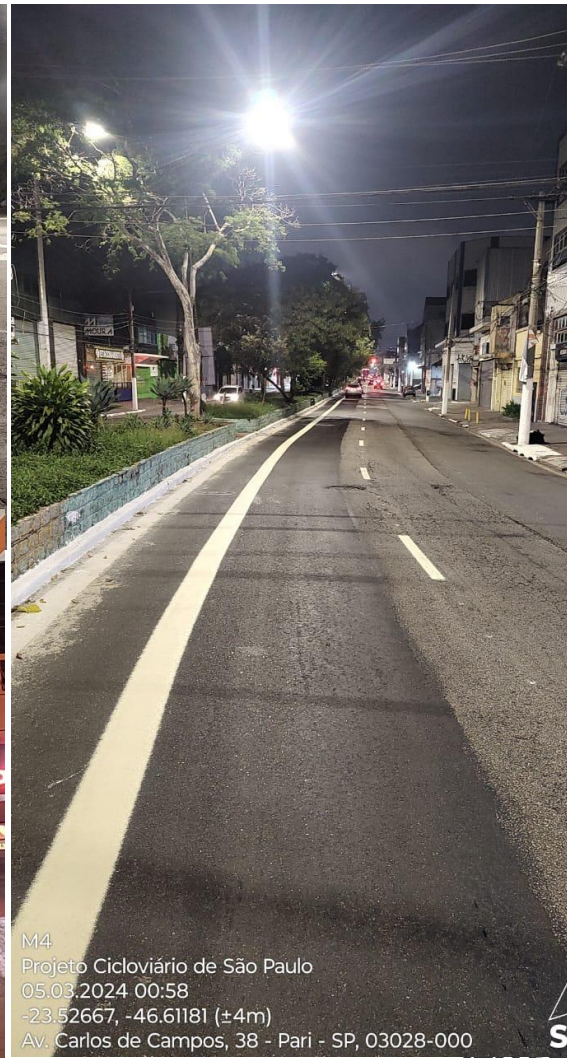
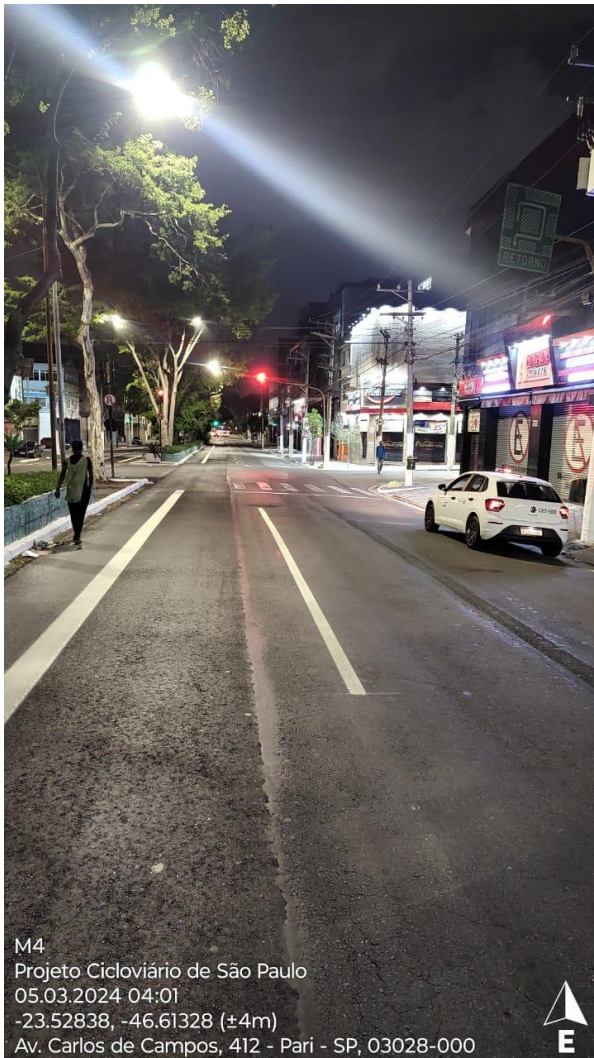

CARLOS DE CAMPOS



M4
Projeto Cicloviário de São Paulo
04.03.2024 23:59
-23.52701, -46.6121 (±4m)
Praça Ilo Ottani, 615 - Pari - SP, 03028-003



M4
Projeto Cicloviário de São Paulo
05.03.2024 03:30
-23.53051, -46.61527 (±5m)
Av. Carlos de Campos, 110 - Pari - SP, 03028-000



Projeto Cicloviário de São Paulo
03.2024 03:26
-23.53087, -46.61576 (±5m)
r. Pacheco e Silva, 67 - Canindé - SP, 03029-010



TEOTÔNIO VILELA (Manutenção)

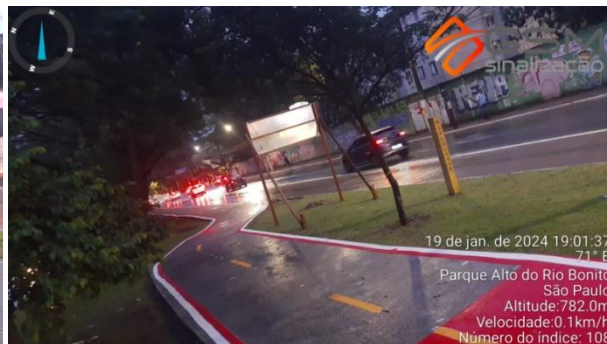

OBRIGADO!



**CIDADE DE
SÃO PAULO**
MOBILIDADE
E TRÂNSITO