



CIDADE DE SÃO PAULO

SAÚDE

PRESTAÇÃO DE CONTAS 1º QUADRIMESTRE DE 2024

ÍNDICE

Aplicação de Recursos em Saúde (LC 141/2012)				
Receitas Arrecadadas.....	5			
Despesas.....	6			
Percentual de Aplicação ASPS.....	7			
Execução Orçamentária por Órgão.....	8			
Despesas por Fonte.....	9			
Histórico Percentual de Despesas Empenhadas.....	11			
Execução Orçamentária por Unidade Orçamentária.....	12			
Execução Orçamentária por Sub Função.....	13			
Transferências Fundo à Fundo e Voluntárias.....	14			
Detalhamento de Despesas				
Execução Orçamentária por Grupo de Despesa.....	17			
Repasse: Entidades e Organizações Sociais.....	18			
Repasse: Prestadores SUS.....	20			
		Secretaria Executiva de Regulação, Monitoramento, Avaliação e Parcerias		
		Ações e Serviços Públicos de Saúde		
		Estabelecimentos/Serviços de Saúde.....	29	
		Histórico de Consultas Médicas.....	30	
		Secretaria Executiva de Atenção Básica, Especialidades, e Vigilância em Saúde		
		Coordenadoria de Atenção Básica		
		População de Rua.....	33	
		Saúde da Mulher.....	34	
		Polos de Curativos.....	35	
		Inaugurações e Reformas.....	36	
		Obras Contratadas.....	37	
		Unidades Implantadas/Novas Instalações	38	
			Reformas.....	44
			Coordenadoria de Vigilância em Saúde	
			Nomeação de Servidores.....	56
			Reformas de Unidades de Vigilância.....	57
			Operação Altas Temperaturas.....	58
			Combate à Dengue.....	59
			Arboviroses.....	60
			Campanhas e Capacitações.....	66
			UVIS.....	67
			Coordenadoria de Saúde e Proteção ao Animal Doméstico	
			Recreio nas Férias.....	69
			Censo.....	70
			Cuida PET.....	71
			Reformas.....	72

ÍNDICE

Secretaria Executiva de Atenção Hospitalar

Coordenadoria de Atenção Hospitalar

Dados de Produção Assistencial.....	79
Reformas e Adequações.....	83
CRUE.....	86

Hospital do Servidor Público Municipal

Hospedaria de Cuidados Paliativos.....	88
Centro de Diagnóstico.....	89
Centro Cirúrgico.....	90
Produção.....	91

Recursos aplicados no 1º Quadrimestre

Execução Orçamentária: receitas, despesas e análise



RECEITAS ARRECADADAS – 1º Quadrimestre de 2024 (e mesmo período de 2023)

RECEITAS			Receitas no 1º Quadrimestre de 2024		Receitas no 1º Quadrimestre de 2023
Receitas para Apuração da Aplicação em Ações e Serviços Públicos de Saúde (ASPS)	Previsão Inicial	Previsão Atualizada (a)	Receitas Realizadas (b)	Sobre Atualizada (%) (b/a)	Realizadas
Receitas de Impostos Líquidas (I)	55.647.423.241	55.647.423.241	20.227.606.266	36,35%	17.851.974.322
Receitas de Transferências Constitucionais e Legais (II)	14.745.452.787	14.745.452.787	6.591.231.421	44,70%	5.903.736.289
Total das Receitas para apuração da Aplicação em Ações e Serviços Públicos de Saúde (III) = I + II	70.392.876.028	70.392.876.028	26.818.837.686	38,10%	23.755.710.611



Aplicação de Recursos em Saúde - Despesas

Despesas			Despesas no 1º Quadrimestre de 2024				Despesas no 1º Quadrimestre de 2023	
Despesas com Saúde	Dotação Inicial	Dotação Atualizada (c)	Empenhadas (d)	Liquidadas (e)	Sobre Atualizada (%)		Empenhadas	Liquidadas
					(d/c)	(e/c)		
Despesas Correntes	18.841.694.768	19.798.322.045	11.552.610.227	6.476.166.865	58,35%	32,71%	8.494.802.535	5.532.333.176
Despesas de Capital	254.615.153	421.908.534	254.804.614	40.450.254	60,39%	9,59%	259.291.529	28.172.188
Total das Despesas com Saúde (IV)	19.096.309.921	20.220.230.579	11.807.414.841	6.516.617.119	58,39%	32,23%	8.754.094.064	5.560.505.365
Total das Despesas com Saúde não Computadas para Apuração do Percentual Mínimo (V)	3.541.108.385	4.566.687.022	2.060.796.956	1.128.291.381	45,13%	24,71%	1.578.715.653	782.229.403
Total das Despesas com Ações e Serviços Públicos de Saúde (VI) = (IV - V)	15.555.201.536	15.653.543.557	9.746.617.885	5.388.325.738	Valor referente à diferença entre o valor empenhado e o Limite Mínimo Constitucional de 15%		7.175.378.411	4.778.275.962
Percentual de Aplicação em Ações e Serviços Públicos de Saúde (ASPS) sobre Total das Receitas Líquidas			36,34%	20,09%	R\$ 5.723.792.232		30,20%	20,11%

Total das receitas arrecadadas e das despesas empenhadas no 1º Quadrimestre de 2024

↳ base para a aplicação dos recursos mínimos em ações e serviços de saúde (ASPS).

Percentual de aplicação mínimo em ASPS - LC 141/12	=	despesa empenhada	R\$9.746.617.885	=	-----	=	36,34%
		receita realizada	R\$26.818.837.686				
Percentual de aplicação mínimo em ASPS - LC 141/12	=	despesa liquidada	R\$5.388.325.738	=	-----	=	20,09%
		receita realizada	R\$26.818.837.686				



Execução Orçamentária por Órgão

Órgão	Inicial	Atualizado (c)	Empenhado (d)	Liquidado (e)	Pago	IEO (d/c)	Congelado
FMS	18.604.903.482	19.493.821.893	11.380.789.466	6.371.345.931	6.260.824.924	58,38%	328.222.308
FMD	20.001.997	210.001.997	172.867.876	19.473.698	13.307.842	82,32%	0
HSPM	471.405.442	516.407.688	253.761.921	125.801.913	118.059.648	49,14%	0
Total SMS	19.096.310.921	20.220.231.579	11.807.419.264	6.516.621.543	6.392.192.414	58,39%	328.222.308

Atualizado

Empenhado

Liquidado

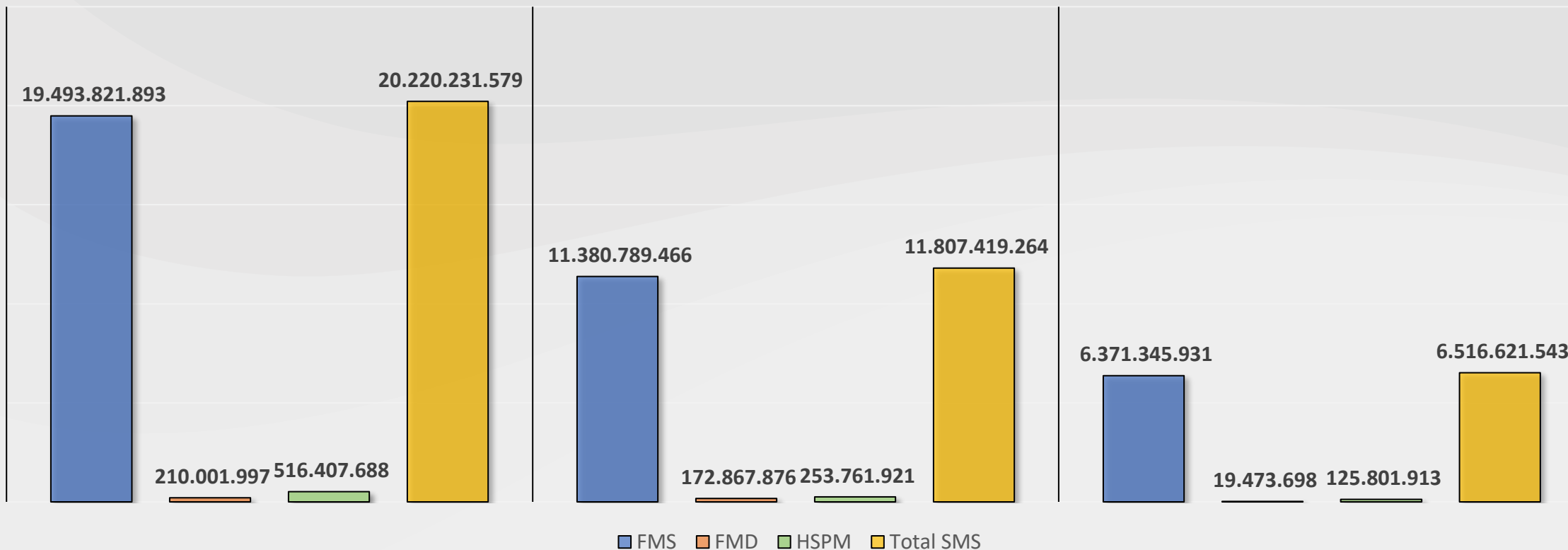



Despesas por Fonte

Fonte	Inicial	Atualizado (c)	Empenhado (d)	Liquidado (e)	Pago (f)	(d) / total (d)	Congelado
Tesouro (00) - Outras			10.015.222.457	5.537.961.586	5.449.044.145	84,82%	35.244.156
Tesouro (00) - Covid			33.363.240	32.250			
Total Tesouro (00)	16.153.819.155	16.225.617.513	10.048.585.697	5.537.993.836	5.449.044.145	0,28%	35.244.156
Federal (02) - Outras			1.538.000.853	927.277.121	903.765.131	13,03%	283.881.974
Federal (21) - Covid							
Total Federal (02,21,22)	2.682.165.880	3.557.340.075	1.538.000.853	927.277.121	903.765.131	13,03%	283.881.974
Estadual (03) - Outras		46.467.277	46.467.277	20.197.512	15.314.458	0,39%	9.096.178
Total Estadual (03)	99.156.034	192.806.446	46.467.277	20.197.512	15.314.458	0,39%	9.096.178
(01, 05, 06, 08,10) - Outras			174.365.438	31.153.074	24.068.680	1,48%	
(01, 05, 06, 08,10) - Covid							
Total (01, 05, 06, 08,10)	161.169.852	244.467.546	174.365.438	31.153.074	24.068.680	1,48%	
Total - Outras			11.774.056.024	6.516.589.293		99,72%	328.222.308
Total - Covid			33.363.240	32.250		0,28%	
Total SMS	19.096.310.921	20.220.231.579	11.807.419.264	6.516.621.543	6.392.192.414	100,00%	328.222.308

Despesas por Fonte

Atualizado

Empenhado

Liquidado

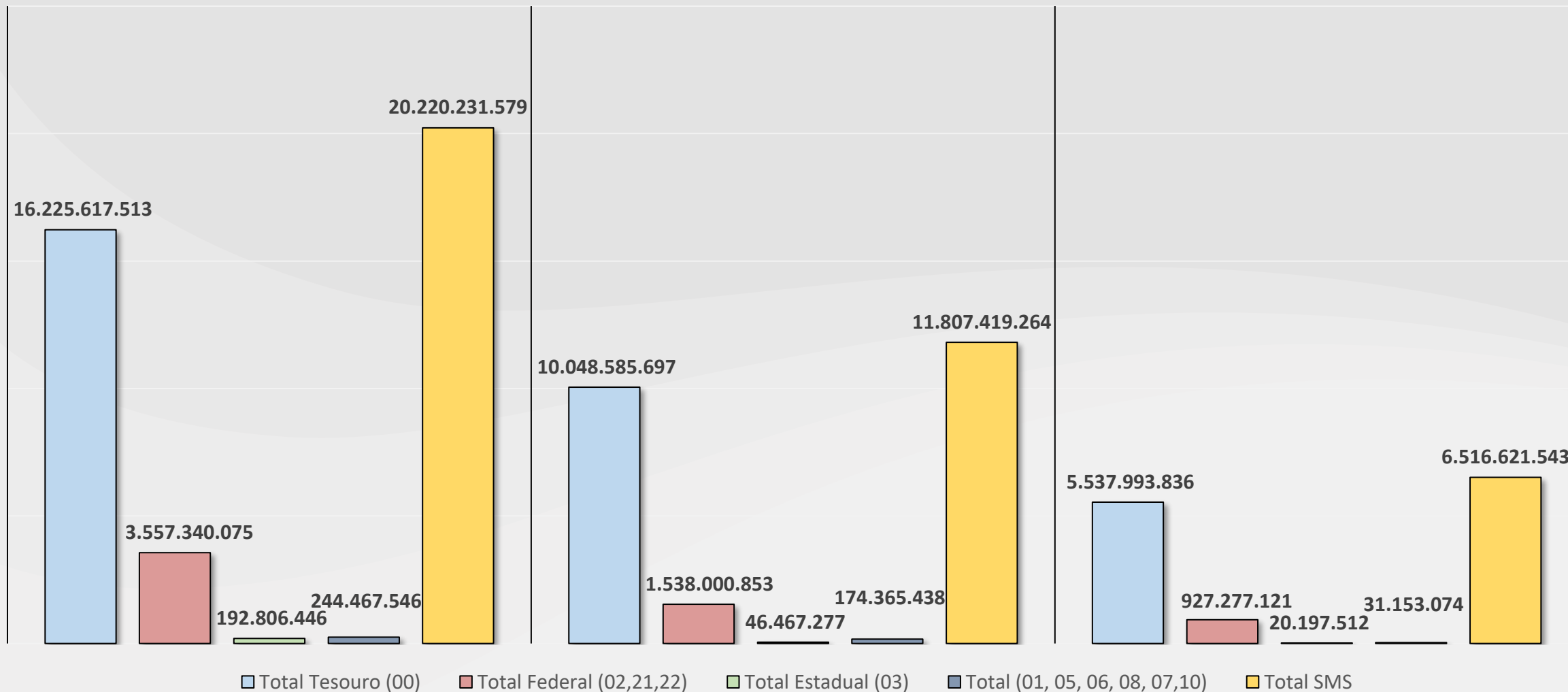

Histórico Percentual das Despesas Empenhadas

Ano	Fonte 00 Tesouro Municipal	Fontes 02, 21, 22, 24 Transferências Federais	Fonte 03 Transferências Estaduais	Fontes 01, 05, 06, 08, 10 (créditos, próprias, alienação)
2009	75,00%	24,06%	0,88%	0,05%
2010	75,85%	23,55%	0,56%	0,04%
2011	74,58%	25,20%	0,17%	0,05%
2012	75,29%	24,41%	0,22%	0,08%
2013	72,24%	27,13%	0,56%	0,07%
2014	74,32%	24,99%	0,56%	0,13%
2015	75,11%	24,45%	0,32%	0,13%
2016	77,91%	21,84%	0,18%	0,07%
2017	79,36%	20,34%	0,19%	0,11%
2018	79,88%	19,68%	0,13%	0,31%
2019	75,60%	22,70%	0,60%	1,10%
2020	71,70%	23,90%	2,00%	2,40%
2021	76,85%	19,97%	1,62%	1,50%
2022	83,49%	14,80%	0,83%	0,87%
2023	84,73%	13,73%	0,41%	1,13%
1Q2024	85,10%	13,03%	0,39%	1,48%

Execução Orçamentária por Unidade Orçamentária

Cód	Unidade Orçamentária	Inicial	Atualizado (c)	Empenhado (d)	Liquidado	Pago	(d/c)	Congelado
84.10	FMS- Gabinete	17.895.761.532	18.811.447.979	10.847.197.925	6.244.961.256	6.149.086.765	57,66%	312.663.262
07.10	FMD	20.001.997	210.001.997	172.867.876	19.473.698	13.307.842	82,32%	0
84.11	FMS - Gab./BID	100.873.338	93.180.532	70.699.004	19.985.406	17.493.217	75,87%	1.179.105
84.21	Hospital Cachoeirinha	52.380.542	38.888.629	29.824.529	8.263.456	6.660.673	76,69%	1.574.822
84.22	Coord. de Vigilância em Saúde	88.946.682	109.718.446	88.506.064	7.790.045	6.237.492	80,67%	1.611.270
84.23	Coord. Regional de Saúde Norte	77.046.600	73.482.409	66.556.300	12.875.944	11.367.709	90,57%	933.362
84.24	Coord. Regional de Saúde Sul	145.785.798	128.854.593	99.374.349	34.279.190	31.938.123	77,12%	2.419.246
84.25	Coord. Regional de Saúde Sudeste	99.944.758	96.517.075	80.086.694	20.506.086	17.451.047	82,98%	1.049.303
84.26	Coord. Regional de Saúde Leste	82.162.583	82.037.487	54.116.086	12.240.053	11.439.951	65,97%	3.444.099
84.27	Coord. Regional de Saúde Oeste	39.880.490	37.581.584	29.528.237	6.555.100	5.751.456	78,57%	2.237.512
84.28	Coord. Regional de Saúde Centro	22.121.159	22.113.159	14.900.278	3.889.395	3.398.490	67,38%	1.109.326
TOTAL ADMINISTRAÇÃO DIRETA		18.624.905.479	19.703.823.890	11.553.657.343	6.390.819.630	6.274.132.766	58,64%	328.221.308
02.10	Hosp. Servidor Público Municipal	471.405.442	516.407.688	253.761.921	125.801.913	118.059.648	49,14%	0
TOTAL ADMINISTRAÇÃO INDIRETA		471.405.442	516.407.688	253.761.921	125.801.913	118.059.648	49,14%	0
TOTAL ORÇAMENTO FUNÇÃO SAÚDE		19.096.310.921	20.220.231.579	11.807.419.264	6.516.621.543	6.392.192.414	58,39%	328.221.308



Execução Orçamentária por Sub Função

Subfunção Saúde (código e descrição)	Inicial	Atualizado (c)	Empenhado (d)	Liquidado (e)	Pago (f)	(d/c)	(d/total d)	Inscritas em Restos a Pagar não Processados	
								(g) = (d) - (e)	(g/total d)
122 Administração Geral	2.861.148.127	2.796.203.422	956.511.506	841.004.220	836.164.722	34,21%	8,10%	115.507.286	0,98%
126 Tecnologia da Informação	233.769.761	261.688.531	236.296.893	66.301.801	54.553.766	90,30%	2,00%	169.995.093	1,44%
128 Formação de Recursos Humanos	4.446.808	5.539.808	829.040	40.738	40.738	14,97%	0,01%	788.302	0,01%
131 Comunicação Social	1.204.500	1.204.500	0	0	0	0,00%	0,00%	0	0,00%
242 Assistência ao Portador de Deficiência	30.000	30.000	0	0	0	0,00%	0,00%	0	0,00%
271 Previdência Básica	764.347.093	764.347.093	764.347.093	235.378.961	235.378.961	100,00%	6,47%	528.968.132	4,48%
301 Atenção Básica	7.914.669.635	8.537.574.972	4.825.822.896	3.116.121.913	3.079.574.058	56,52%	40,87%	1.709.700.982	14,48%
302 Assistência Hospitalar e Ambulatorial	6.458.760.609	6.697.341.753	4.520.349.986	2.088.342.493	2.038.415.993	67,49%	38,28%	2.432.007.493	20,60%
303 Suporte Profilático e Terapêutico	593.462.866	672.841.339	330.737.856	130.085.179	111.500.778	49,16%	2,80%	200.652.676	1,70%
304 Vigilância Sanitária	264.295.322	483.283.961	172.523.995	39.346.238	36.563.398	35,70%	1,46%	133.177.758	1,13%
422 Direitos Individuais, Coletivos e Difusos	1.000	1.000	0	0	0	0,00%	0,00%	0	0,00%
TOTAL	19.096.135.721	20.220.056.379	11.807.419.264	6.516.621.543	6.392.192.414	58,39%	100,00%	5.290.797.721	44,81%

Transferências Fundo à Fundo e Voluntárias

BLOCO FEDERAL						
Descrição	Receita Prevista Anual (b)	Participação % (Receita Atualizada)	Janeiro à Abril 2024	Total (a)	Participação (%)	Percentual (%) (a/b)
Realizada	2.757.353.732	100,00%	1.182.808.913	1.182.808.913	100,00%	42,9%
Bloco Federal	2.591.366.400	93,98%	1.040.436.643	1.040.436.643	87,96%	40,2%
Bloco Atenção Básica	792.900.000	28,76%	318.167.042	318.167.042	26,90%	40,1%
Bloco Média E Alta Complexidade	1.613.413.200	58,51%	635.203.853	635.203.853	53,70%	39,4%
Bloco Vigilância Em Saúde	110.640.000	4,01%	40.813.022	40.813.022	3,45%	36,9%
Bloco Assistência Farmacêutica	72.000.000	2,61%	40.431.676	40.431.676	3,42%	56,2%
Bloco Gestão Sus	-	0,00%	4.924.490	4.924.490	0,42%	
Bloco Investimentos	2.413.200	0,09%	896.559	896.559	0,08%	37,2%
Outros Convênios (União)	-	0,00%	-	-	0,00%	0,0%

Transferências Fundo à Fundo e Voluntárias

BLOCO ESTADUAL E OUTRAS FONTES						
Descrição	Receita Prevista Anual (b)	Participação % (Receita Atualizada)	Janeiro à Abril 2024	Total (a)	Participação (%)	Percentual (%) (a/b)
Bloco Estadual	79.122.256	2,87%	93.027.298	93.027.298	7,86%	117,6%
Ações Espec. Saúde (Estado)	79.122.256	2,87%	93.027.298	93.027.298	7,86%	117,6%
Bloco Outras Receitas	85.440.012	3,10%	49.042.228	49.042.288	4,15%	57,4%
Aplicação Financeira (Estado)	3.484.472	0,13%	4.571.149	4.571.149	0,39%	131,2%
Aplicação Financeira (União)	64.886.940	2,35%	34.152.936	34.152.936	2,89%	52,6%
Receitas de Restituição Diversas FMS	6.013.800	0,22%	3.198.704	3.198.704	0,2%	53,2%
Multas de Vigilância Sanitária	1.934.800	0,07%	522.599	522.599	0,04%	27,0%
HSPM (Outras Receitas)	9.120.000	0,33%	6.596.840	6.596.840	0,56%	72,3%
Receitas De Organizações Internacionais E Instituições Privadas	1.425.064	0,05%	302.745	302.745	0,03%	21,2%

Detalhamento de Despesas

Grupos de Despesas, Entidades e Prestadores SUS



Execução Orçamentária por Grupo de Despesa

Grupo	Administração Direta	Administração Indireta	Total	% Sobre Total
	SMS	HSPM		
Pessoal, auxílios e encargos	700.578.588	92.925.286	793.503.874	6,72%
Contrato de Gestão e Convênios	6.764.498.619	0	6.764.498.619	57,29%
Prestadores SUS	542.952.252	0	542.952.252	4,60%
Materiais Médico-Hospitalares	154.799.838	16.576.116	171.375.955	1,45%
Medicamentos	239.127.961	5.397.090	244.525.051	2,07%
Investimentos	253.304.416	1.500.198	254.804.614	2,16%
Outros	2.898.395.669	137.363.232	3.035.758.900	25,71%
TOTAL SAÚDE	11.553.657.343	253.761.921	11.807.419.264	100,00%
Ações Judiciais (*)	7.385.704	15.874	7.401.578	

* As Ações Judiciais compreendem Materiais Médico-Hospitalares, Medicamentos e Outros (dietas e serviços), cujos valores estão incluídos em respectivos itens.



Repasse Financeiros: Entidades e Organizações Sociais

Instituições	Empenhado 1º Quad. 2024		Liquidado 1º Quad. 2024	
	R\$ milhões	% Total	R\$ milhões	% Empenhado
Assoc. Paulista para o Desenvolvimento da Medicina	1.852.741.109,68	27,39%	1.194.825.883,08	64,49%
Centro de Estudos e Pesquisas Dr. João Amorim	873.468.717,76	12,91%	530.746.664,90	60,76%
Assoc. Saúde da Família	745.513.713,01	11,02%	590.755.753,26	79,24%
Casa de Saúde Santa Marcelina	739.321.665,07	10,93%	541.805.928,12	73,28%
Sociedade Beneficente Israelita Brasileira Hospital Albert Einstein	645.126.336,96	9,54%	227.773.816,28	35,31%
Instituto Nacional de Tecnologia e Saúde	359.361.983,19	5,31%	253.742.821,09	70,61%
Serviço Social da Construção Civil do Est. de São Paulo	344.402.630,65	5,09%	224.078.130,58	65,06%
Assoc. Filantrópica Nova Esperança	188.203.109,33	2,78%	150.588.406,41	80,01%
Instituto de Medicina Estudos e Desenvolvidos - IMED	170.677.920,98	2,52%	78.704.464,14	46,11%
Fundação do ABC	143.023.615,46	2,11%	110.675.626,52	77,38%
Sociedade Beneficente Caminho de Damasco	134.608.851,21	1,99%	107.056.151,58	79,53%
Irmandade da Santa Casa de Misericórdia SP	133.820.538,64	1,98%	66.910.269,32	50,00%
Assoc. Comunitária Monte Azul	106.048.809,74	1,57%	81.273.889,96	76,64%
Centro Social Nossa Senhora do Bom Parto	67.883.982,84	1,00%	22.009.158,28	32,42%



Repasse Financeiros: Entidades e Organizações Sociais

Instituições	Empenhado 1º Quad. 2024		Liquidado 1º Quad. 2024	
	R\$ milhões	% Total	R\$ milhões	% Empenhado
Instituto de Responsabilidade Social Sírio Libanês	59.589.244,80	0,88%	29.794.622,40	50,00%
Congregação das Irmãs Hospitaleiras do Sagrado Coração de Jesus	48.675.334,20	0,72%	16.225.111,40	33,33%
Instituto Suel Abujamra	41.241.019,68	0,61%	18.586.171,54	45,07%
Assoc. Comunitária e Beneficente Padre José Augusto M. Moreira	38.957.493,12	0,58%	12.985.831,04	33,33%
Casa de Isabel Centro de Apoio a Mulher, a Criança e o Adolescente	21.505.041,48	0,32%	7.168.347,16	33,33%
Assoc. Nacional de Clínicos Veterinários de Pequenos Animais SP	17.660.660,43	0,26%	7.056.481,96	39,96%
Centro de Apoio a Faculdade de Saúde Pública da Univ. de São Paulo	10.834.564,04	0,16%	3.549.789,96	32,76%
Centro de Recuperação e Educação Nutricional	5.285.067,36	0,08%	1.761.689,12	33,33%
Assoc. de Saúde Mental PROSAM	4.948.453,32	0,07%	1.649.484,44	33,33%
Assoc. de Apoio ao Projeto Quixote	4.458.454,95	0,07%	1.383.004,72	31,02%
Fundação de Apoio à Universidade de São Paulo	2.750.000,00	0,04%	2.200.000,00	80,00%
Coordenação Regional das Obras de Promoção Humana	2.619.274,44	0,04%	873.091,48	33,33%
Assoc. Brasileira de Desenvolvimento Social	1.302.323,56	0,02%	474.428,12	36,43%
Assoc. da Casa dos Deficientes de Ermelino Matarazzo	468.702,60	0,01%	156.234,20	33,33%
Total	6.764.498.618,50	100,00%	4.284.811.251,06	63,34%



Repasse Financeiros: Prestadores SUS

Instituições	Empenhado 1º Quad. 2024		Liquidado 1º Quad. 2024	
	R\$ milhões	% Total	R\$ milhões	% Empenhado
ASSOCIAÇÃO BENEFICENTE EBENEZER	64.761.902,89	11,93%	27.172.252,60	41,96%
REAL E BENEMERITA ASSOCIAÇÃO PORTUGUESA DE BENEFICENCIA	49.977.608,48	9,20%	29.607.621,52	59,24%
FUNDACAO OSWALDO RAMOS	46.969.094,99	8,65%	42.682.676,37	90,87%
SANTA CASA DE MISERICORDIA DE SANTO AMARO	36.347.083,55	6,69%	21.929.082,07	60,33%
INST. BRAS. DE CONTROLE DO CANCER	29.914.450,35	5,51%	27.894.930,36	93,25%
ASSOCIAÇÃO FUNDO DE INCENTIVO A PSICOFARMACOLOGIA	27.600.599,56	5,08%	26.990.451,61	97,79%
GRUPO DE APOIO AO ADOLESCENTE E A CRIANÇA COM CANCER GRAACC	24.193.395,49	4,46%	7.329.017,09	30,29%
FUNDACAO ANTONIO PRUDENTE	21.358.733,35	3,93%	19.914.454,52	93,24%
INSTITUTO SUEL ABUJAMRA	15.916.681,02	2,93%	11.435.481,00	71,85%
ASSOCIAÇÃO BENEFICENTE DE ASSISTENCIA SOCIAL NOSSA SENHORA DO PARI	12.217.648,96	2,25%	11.109.443,55	90,93%
ASSOCIAÇÃO DE PAIS E AMIGOS DOS EXCEPCIONAIS DE SÃO PAULO	12.078.115,32	2,22%	9.646.465,04	79,87%
INSTITUTO CEMA DE OFTALMOLOGIA E OTORRINOLARINGOLOGIA	11.877.790,29	2,19%	8.189.135,47	68,94%
ASSOCIACAO CRUZ VERDE	8.834.835,81	1,63%	7.030.209,07	79,57%
ASSOCIAÇÃO DE ASSISTÊNCIA A CRIANÇA DEFICIENTE	8.535.038,29	1,57%	7.339.180,55	85,99%



Repasse Financeiros: Prestadores SUS

Instituições	Empenhado 1º Quad. 2024		Liquidado 1º Quad. 2024	
	R\$ milhões	% Total	R\$ milhões	% Empenhado
DAVITA Serv. De Nefrologia da Penha Ltda (CENUPE) - Penha	8.482.576,49	1,56%	8.449.067,69	99,60%
DAVITA SERVIÇOS DE NEFROLOGIA JARDIM DAS IMBUÍAS LTDA	8.255.396,69	1,52%	7.862.275,06	95,24%
CLINICA NEFROLOGIA LESTE LTDA	7.655.323,03	1,41%	7.585.258,41	99,08%
NEFROLAPA - CLIN. MÉDICA E NEFROL. DA LAPA LTDA - EPP	7.371.655,06	1,36%	7.037.946,77	95,47%
CNTT - CLÍNICA DE NEFROLOGIA E TRANSPLANTE RENAL DO TATUAPÉ	7.330.462,12	1,35%	7.152.353,48	97,57%
ENESP EQUIPE NEFROLOGICA DE SAO PAULO LTDA	7.273.309,76	1,34%	6.912.494,22	95,04%
RENALCARE SERVIÇOS MEDICOS LTDA	7.209.678,56	1,33%	5.882.297,50	81,59%
SOC. BRASILEIRA E JAPONESA DE BENEFICENCIA SANTA CRUZ	6.997.231,53	1,29%	3.608.857,05	51,58%
INSTITUTO PAULISTA DE ESTUDOS E PESQUISAS EM OFTALMOLOGIA - IPEPO	6.017.731,75	1,11%	5.856.268,93	97,32%
CLINICA NEFROLOGICA SANTA CATARINA LTDA - ME	5.904.697,54	1,09%	5.606.726,92	94,95%
DAVITA JOÃO DIAS (INSP)	5.767.611,65	1,06%	5.712.622,85	99,05%
CLINICA NEFROLOGICA SÃO MIGUEL LTDA	5.689.983,74	1,05%	5.346.586,64	93,96%
SENEP - SERVIÇO DE NEFROLOGIA DE SÃO PAULO LTDA	5.606.595,84	1,03%	5.606.595,84	100,00%
CLINICA NEFROLOGICA DO ITAIM PAULISTA LTDA	5.558.929,15	1,02%	5.530.575,55	99,49%



Repasses Financeiros: Prestadores SUS

Instituições	Empenhado 1º Quad. 2024		Liquidado 1º Quad. 2024	
	R\$ milhões	% Total	R\$ milhões	% Empenhado
HOME DIALYSIS CENTER MEDICINA E PARTICIPAÇÕES S/C LTDA	5.208.667,08	0,96%	5.025.846,74	96,49%
CENTRO DE ESTUDO DO HOSPITAL MONUMENTO	4.730.840,00	0,87%	4.526.144,03	95,67%
NEPHRO GROUP	4.611.012,76	0,85%	4.287.325,29	92,98%
NEFROCOR E URO SERVIÇOS MEDICOS LTDA	4.149.467,93	0,76%	3.950.001,80	95,19%
DAVITA PERDIZES (C.M.I.N.)	3.966.892,84	0,73%	3.966.892,84	100,00%
ZANTUT MEDICOS ASSOCIADOS LTDA- ME	3.668.872,28	0,68%	3.091.649,39	84,27%
BAXTER RCS Ltda.	3.586.362,93	0,66%	3.547.214,52	98,91%
NEFROCLÍNICA IPIRANGA LTDA	3.501.829,94	0,64%	3.496.674,74	99,85%
DAVITA VILA OLIMPIA (CENESUL)	3.409.716,06	0,63%	3.369.333,66	98,82%
HOSPITAL LEFORTE LIBERDADE S.A	3.105.450,12	0,57%	3.105.450,12	100,00%
UNTR. - UNIDADE DE NEFROLOGIA, DIALISE E TRANSPLANTE RENAL LTDA	2.948.848,25	0,54%	2.948.848,25	100,00%
SOCIEDADE BENEFICENTE ISRAELITA BRAS HOSPITAL ALBERT EINSTEIN	2.770.220,70	0,51%	998.346,94	36,04%
CENTRO OFTALM.PAULISTA CLÍN. E CIR. OCULAR LTDA	2.747.805,25	0,51%	2.747.805,25	100,00%
EL DIAGNÓSTICO JABAQUARA LTDA	2.690.855,68	0,50%	2.265.352,64	84,19%



Repasse Financeiros: Prestadores SUS

Instituições	Empenhado 1º Quad. 2024		Liquidado 1º Quad. 2024	
	R\$ milhões	% Total	R\$ milhões	% Empenhado
EL DIAGNÓSTICO LTDA	2.468.876,30	0,45%	2.186.443,97	88,56%
DAVITA SANTANA (NEFROS)	2.394.260,04	0,44%	2.392.541,64	99,93%
RENALCLASS CLINICA DE NEFROLOGIA LTDA	2.257.268,25	0,42%	2.252.587,19	99,79%
NEPHRON ASSISTENCIA NEFROLOGICA LTDA	1.985.138,24	0,37%	1.891.976,09	95,31%
SUA IMAGEM Diagnósticos Médicos Ltda	1.975.979,66	0,36%	1.709.104,99	86,49%
CLÍNICA DE DIAGNÓST. DR. LUIZ SCOPPETTA	1.898.213,65	0,35%	1.898.213,65	100,00%
FUNDACAO SAO PAULO	1.747.674,75	0,32%	1.747.674,75	100,00%
PRO-NEFRON ASSISTENCIA MEDICA LTDA (DAVITA LAPA)	1.727.054,29	0,32%	1.519.312,41	87,97%
CASA DA CRIANÇA BETINHO LAR ESPIRITA PARA EXCEPCIONAIS	1.443.381,59	0,27%	1.379.518,70	95,58%
MEDSERV- ASSISTENCIA MÉDICA E NEFROLÓGICA LTDA (CENTRO DIALISE FRESENIUS)	1.443.381,59	0,27%	1.379.518,70	95,58%
H COR ASSOCIAÇÃO BENEFICIENTE SIRIA HOSPITAL DO CORAÇÃO	1.443.163,94	0,27%	449.651,70	31,16%
DIMEDI - Instituto de Medicina Digital Ltda	994.038,22	0,18%	0,00	0,00%
AURI MEDICINA DIAGNÓSTICA LTDA	846.791,28	0,16%	819.083,95	96,73%
CETENE - CENTRO DE TERAPIA NEFROLOGICA LTDA	765.295,17	0,14%	765.295,17	100,00%



Repasse Financeiros: Prestadores SUS

Instituições	Empenhado 1º Quad. 2024		Liquidado 1º Quad. 2024	
	R\$ milhões	% Total	R\$ milhões	% Empenhado
Radioclínica TADAO MORI (RADIOCLINICA SANTA CRUZ)	652.413,97	0,12%	652.413,97	100,00%
Instituto RUBEN BERTA	621.687,27	0,11%	351.682,47	56,57%
SERVIÇO SOCIAL DA CONSTRUÇÃO CIVIL DO ESTADO DE SP - SECONCI - SP	525.621,05	0,10%	477.011,84	90,75%
HOSPITAL ALEMÃO OSWALDO CRUZ	380.340,74	0,07%	380.340,74	100,00%
VITALCOR Clínica Cardiológica Ltda	234.196,17	0,04%	234.196,17	100,00%
FUNDAÇÃO INSTITUTO de pesquisa e estudo de Diagnóstico por Imagem FIDI	183.182,29	0,03%	160.640,99	87,69%
NIPO - Benef. Bras. de São Paulo	80.007,33	0,01%	74.558,50	93,19%
ASSOCIAÇÃO BRASILEIRA DE ASSISTENCIA E DESENVOLVIMENTO SOCIAL - ABADS	60.480,40	0,01%	60.480,40	100,00%
ASSOC C S ORDEM M DE MALTA DE S PE BRASIL MERIDIONAL	18.660,06	0,00%	17.054,33	91,39%
Centro de Apoio a criança com anomalia urológica CACAU	4.142,39	0,00%	4.124,24	99,56%
Total	542.952.251,72	100,00%	416.550.640,50	76,72%

ASSESSORIA PARLAMENTAR E GESTÃO PARTICIPATIVA



SUS

Sistema
Único
de Saúde



**CIDADE DE
SÃO PAULO**
SAÚDE



Emendas Parlamentares

	EMENDA PARLAMENTAR MUNICIPAL - 2024		EMENDA PARLAMENTAR ESTADUAL - 2024		EMENDA PARLAMENTAR FEDERAL - 2024	
TOTAL INDICADO	R\$ 48.678.067,54		R\$ 6.798.060,00		R\$ 132.390.555,00	
TOTAL LIBERADO / PROCESSADO	R\$ 30.180.258,28	% / Liberado	R\$ 4.358.060,00	% / Liberado	R\$ 94.155.710,00	% / Liberado
EMENDAS EXECUTADAS	R\$ 0,00	0,00%	R\$ 0,00	0,00%	R\$ 0,00	0,00%
EMENDAS EM EXECUÇÃO	R\$ 30.180.258,28	100,00%	R\$ 4.358.060,00	100,00%	R\$ 0,00	0,00%
EMENDAS NÃO EXECUTADAS	R\$ 0,00	0,00%	R\$ 0,00	0,00%	R\$ 0,00	0,00%

TOTAL GERAL	TOTAL INDICADO	
	R\$ 187.866.682,54	
	TOTAL LIBERADO / PROCESSADO	R\$ 128.694.028,28
	EMENDAS EXECUTADAS	R\$ 0,00
	EMENDAS EM EXECUÇÃO	R\$ 34.538.318,28
EMENDAS NÃO EXECUTADAS	R\$ 0,00	

SECRETARIA EXECUTIVA DE REGULAÇÃO, MONITORAMENTO, AVALIAÇÃO E PARCERIAS

Ações e Serviços Públicos em Saúde (ASPS)

Estabelecimentos e Produção de saúde

Estabelecimentos de Saúde

Nº de Estabelecimentos/Serviços próprios da SMS no Município de São Paulo, Abril de 2024*

Estabelecimentos/Serviços	Total	Estabelecimentos/Serviços	Total
UBS	409	Saúde Bucal	39
UBS/AMA	62	Reabilitação	34
AMA 12h	6	Serviço de Atenção Domiciliar	50
Atenção Especializada Ambulatorial (Hospital Dia / Amb. Espec / AMA E.)	43	Unidade de Referência a Saúde do Idoso	13
Atenção em Urgência / Emergência (PSM / PA / UPA / AMA 24h)	53	Práticas Integrativas e Complementares de Saúde	6
Hospital Municipal**	26	Unidade de Apoio, Diagnose e Terapia	6
Saúde Mental (CAPS / CECCO / UAA / UAI)	215	Vigilância em Saúde	39
IST / AIDS	28	Outros Estabelecimentos Especializados (Casa de Parto / Casa SER / CCI / CR da Dor)	9
Total de Estabelecimentos/Serviços		1039	

Histórico de Consultas Médicas: 2016 a 2023

Gestão SMS	2016	2017	2018	2019	2020	2021	2022	2023	1Q2024
Consulta Médica em Atenção Básica	15.416.032	15.316.713	14.533.410	15.094.345	11.826.507	14.512.209	16.859.681	17.591.373	4.377.504
Consulta Médica em Atenção Básica (exceto urgência)	9.055.540	9.556.858	9.358.146	9.825.242	7.868.185	9.629.495	11.413.830	11.906.914	2.911.353
Consulta Médica de Urgência na Atenção Básica	6.360.492	5.759.855	5.175.264	5.269.103	3.958.322	4.882.714	5.445.851	5.684.459	1.466.151
Consulta Médica em Atenção Especializada	4.440.911	4.753.146	4.632.521	4.402.631	2.741.805	3.801.195	4.244.745	4.449.450	1.149.931
Consulta Médica de Urgência/Emergência	5.503.942	6.385.178	7.168.023	7.731.164	5.029.444	5.536.185	6.846.868	7.451.365	2.063.211
Total	25.360.885	26.455.037	26.333.954	27.228.140	19.597.756	23.849.589	27.951.294	29.542.188	7.590.646

SECRETARIA EXECUTIVA DE ATENÇÃO BÁSICA, ESPECIALIDADES E VIGILÂNCIA EM SAÚDE

Coordenadoria de Atenção Básica



SUS

Sistema
Único
de Saúde



**CIDADE DE
SÃO PAULO**
SAÚDE



“AÇÕES DE ATENÇÃO À SAÚDE DA PESSOA EM SITUAÇÃO DE RUA”
Código 802029116

AMPLIAÇÃO DE 4 eCR

542.111 atendimentos
médico/equipe multiprofissional

Procedimento Municipal
(identificação do atendimento da pessoa em situação de rua na AB)



Atenção Integral na AB



- Cadastro e consultas médicas/multiprofissional de pessoas em situação de rua;
- Acompanhamento das gestantes, crianças, adultos e idosos em situação de rua;
- Busca ativa de Sintomático Respiratório; tratamento da Tuberculose;
- Teste rápido de Sífilis, HIV e Hepatites;
- Ações de promoção e prevenção em Saúde Bucal e distribuição de kit de higiene oral;
- Tratamentos clínico restauradores em saúde bucal e prótese dentária;
- Acompanhamento em saúde mental;
- Entre outros.

Instituído a Operação Altas temperaturas

- Montagem de 10 tendas quando temperatura maior ou com sensação térmica de 32º
- Distribuição de água, chá gelado e frutas
- Atendimento de emergência e ambulância no local

Atendimentos Operação Baixas Temperaturas - OBT/24
Elaboração do relatório
Qt de atendimento: **5.119**
Qt de atendimentos hipotermia: **44**

Fonte: Produção das UBS/ Consultório na Rua e Redenção na Rua.
Janeiro a abril/2024 – SMS/SP.



Saúde da Mulher

Referência de Mama	Consultas	Mamografias	Biópsia
AME Sta Cecília	384	0	23
H. Dia São Mateus	753	2435	34
H. Dia São Miguel	566	2771	302
H. Dia Brasilândia/F.O.	343	0	17
H. Dia Butantã	378	0	55
H.M. Sorocabana	344	0	21
H.Dia Flávio Giannotti	934	3715	35
H. Dia Penha	1572	1653	216
H.Dia Vila Prudente	241	0	132
H. Dia Campo Limpo	577	0	91
H. M. Capela do Socorro	521	0	58
H. Dia Cidade Ademar	413	2244	43
H. Dia Santo Amaro	879	2972	687
Total	7905	16725	1714

PREVENÇÃO DO CÂNCER GINECOLÓGICO PRODUÇÃO GESTÃO MUNICIPAL 2024	
MAMOGRAFIA GESTÃO SMS Agosto/Novembro	CITOLOGIA ONCÓTICA (PAPANICOLAOU) Agosto/Novembro
79.709	154.291

Fonte: SIA/SUS/MS

MATERNO INFANTIL	
CONSULTAS PRÉ NATAL Agosto/Novembro	CONSULTAS PUERPÉRIO Agosto/Novem bro
253.752	4.196

Fonte: SIA/SUS/MS

PLANEJAMENTO REPRODUTIVO		
DIU EM HOSPITAIS Fonte: SIH- SUS/SPSP) Dezembro/Março 24	DIU AMBULATORIAL (Inserção e retirada) Fonte: SIS-SUS/MS Dezembro/Março 24	IMPLANTE SUBDÉRMICO + DIU de Levonorgestrel Fonte: SMS-SIGA Dezembro/Março 24
1.082	3.389	2.889

Foi Inaugurado em agosto de 2023 o Polo de Curativos no AE São Carlos na CRS Leste completando 27 Polos de Curativos e Tratamento de feridas



27 Polos de Curativos e Tratamento de Feridas	Jan	Fev	Mar	Abr	Total
Consulta de Enfermagem - Estomaterapeuta	3.626	3.532	3.373	3.545	14.076
Procedimentos realizados nos Polos	3.709	4.630	4.924	5.050	18.313
Total de consultas e procedimentos	7.335	8.162	8.297	8.595	32.389

Fonte: Ceinfo 15/05/2024



Unidades Inauguradas

CRS	IMPLANTADAS	NOVAS INSTALAÇÕES
<u>NORTE</u>	<u>UBS J. Antártica</u>	<u>URSI</u> <u>Santana/ Tucuruvi</u>
<u>SUL</u>	<u>UPA Parque Dorotéia</u>	
<u>OESTE</u>	<u>AMA Esp. J. Edith,</u> <u>UPA Rio Pequeno</u>	<u>UBS Vila Anglo</u>
<u>SUDESTE</u>	<u>CER III Moema</u>	
<u>LESTE</u>		<u>UBS J. Keralux,</u> <u>UBS Atualpa</u>
TOTAL	5	4

Obras contratadas em andamento

CRS	UPA /UBS		TOTAL
NORTE	4	3	7
SUL	4	10	14
LESTE	2	7	9
OESTE	2	5	7
SUDESTE	4	4	8
TOTAL	16	29	45



45 Grandes Obras Contratadas para Implantação ou Nova Instalação

CRS NORTE (7): 4 - UPA Vila Maria Baixa, UPA Peri, UPA 2 de Junho, UPA Santana.
3 - UBS Jardim Brasília, UBS Santo Dias ,UBS Jd. Fontális.

CRS SUL (14): 4 - UPA Jardim Icaraí, UPA Grajaú, UPA Cidade Ademar, UPA Santo Amaro (Fase III)
10 - UBS Vila Arriete, UBS Parque dos Búfalos , UBS Cidade Dutra ,UBS Jd. São Bernardo, UBS Pq. Sto. Antonio II,
UBS Jardim Reimberg , UBS Jardim Kioto, UBS Vila Rubi, UBS Alto do Umuarama, UBS Jardim Progresso.

CRS LESTE: (9): 2 - UPA Atualpa (Ex. PA Atualpa), UPA Jardim Helena.
7 - UBS Cosmopolita, UBS Jardim Helena, UBS Jardim Lapenna, UBS Jardim da Conquista II, Centro de Referência Saúde da Mulher, UBS Pq. Das Flores , UBS Jardim Popular.

CRS OESTE (7): 2 - UPA Lapa, UPA Butantã
5 - UBS Butantã, UBS Ipojuca ,UBS Real Parque II ,UBS Caju ,UBS Malta II.

CRS SUDESTE (7): 4 - UPA Sapopemba, UPA Augusto Gomes de Matos, UPA Sacomã, UPA Vila Prudente
4 - AMA/UBS Americanópolis, UBS Vila Mariana, UBS Primavera Colorado, UBS Engenheiro Trindade.



UBS Jardim Antártica



UPA Parque Doroteia



CER III Moema



UPA Rio Pequeno

AMA Especialidades Jd. Edite





URSI Jaçanã



UBS Jardim Keralux

UBS Atualpa Girão Rabelo



Coordenadoria	Finalizada	Em Andamento
Norte	4	8
Sul	3	25
Leste	11	21
Oeste	1	5
Sudeste	-	10
Centro	-	4
Total	19	73

AMA/UBS J. JOAMAR
CCO TUCURUVI
UBS HORTO FLORESTAL
UBS JAÇANÃ

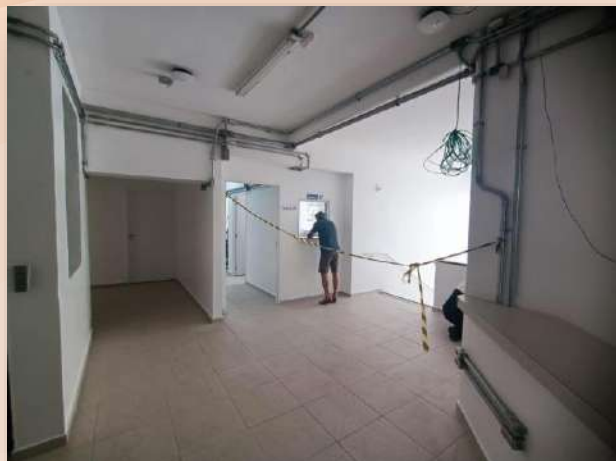

CER Perus (2ª fase)

CRS Norte

SAE Santana

UBS Horto Florestal

UBS Joaquim Antonio Eirado

UBS Vila Guilherme

CAPS IJ III Pirituba

UPA Perus



Reformas em Andamento – CRS Sul (25)

CCO Capela

UBS J. São Carlos

SAE DST/AIDS J. Mitsutani

AMA/UBS P. Figueira Grande

AMA/UBS J. Capela

CAPS AD II C. Ademar

CAPS AD II S. Amaro

UBS Mar Paulista

UBS Chácara Santo Antônio

UBS J. Miriam II

UBS J. Niterói

UBS J. Alto Umuarama

UBS J. Aeroporto

UBS Alto do Umuarama

UBS V. Constância

UBS V. Império II

UBS Campo Limpo

UBS Arrastão

UBS Parque Arariba

UBS J. Nakamura

UBS J. Olinda

UBS J. São Bento

AMA/UBS V. Prel

AMA/UBS V. Império I

UBS V. Guacuri



Reformas Finalizadas – CRS Sul (3)

SAE DST/AIDS C. DUTRA
UBS VILA CALU
UPA SANTO AMARO

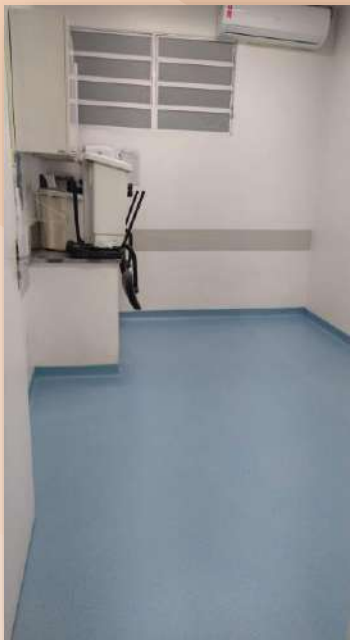

Reformas Finalizadas – CRS Leste (11)

CTA Cidade Tiradentes

CER III E. Matarazzo

UBs Ponte Rasa

UBS Pedro de Souza Campos

UBs Vila Cisper

UBS Jardim Soares

UBS Jaragua

UBS Vila Curuça

UBS Jardim Helian

UBS Jardim Roseli

AMA/UBS J. Tiete I

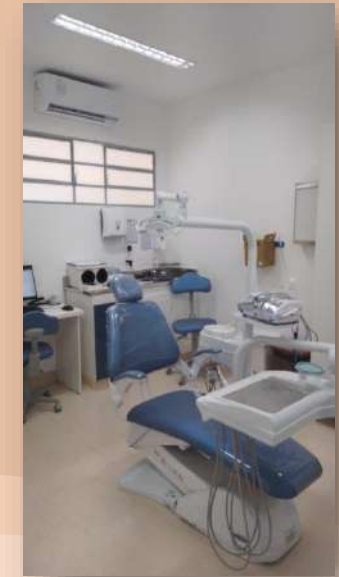

CER II S. Mateus
CEO II C. Tiradentes
CER II C. Tiradentes
UBS Conquista III
CEO II Guaianazes
CER II Guaianazes
UBS Castro Alves
UBS Inácio Monteiro
UBS Dom Angélico
CASA SER M. A. L. Barcelos
CAPS Adulto Itaquera
UBS Gleba do Pessego
UBS Jardim das Camélias
UBS CDHU Palanque
UBS J. Colorado
UBS Rio Claro
UBS Parque Santa Rita
UBS Jardim Robru
AMA/UBS H. Cerrutti
CCI Leste
UBS Jardim Aurora



CAPS ADULTO PERDIZES

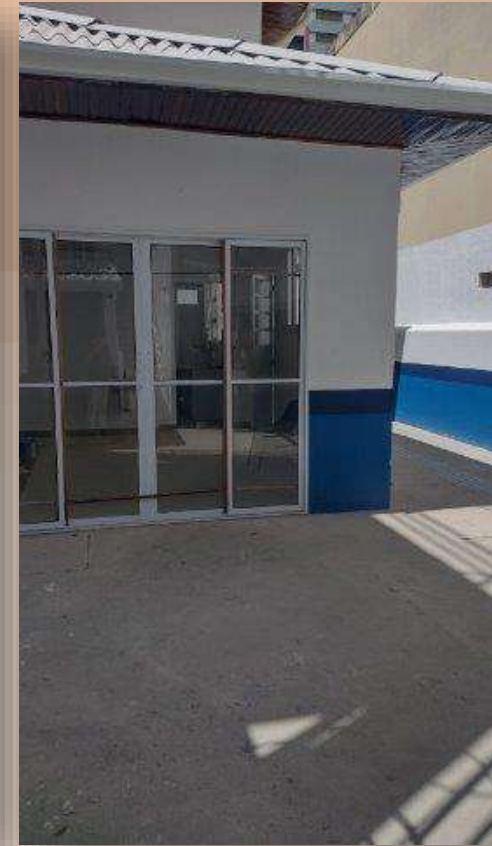
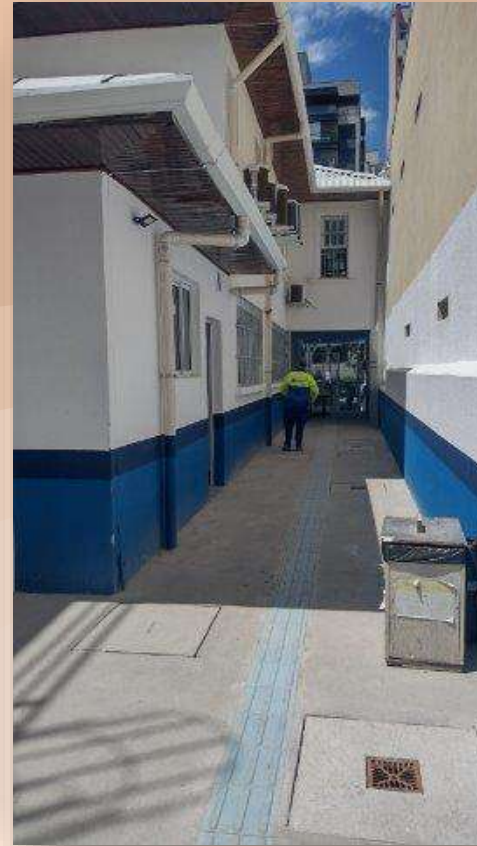

UPA Lapa

UBS Vila Ipojuca

UBS Real Parque

UBS Malta Cardoso

UBS Caju

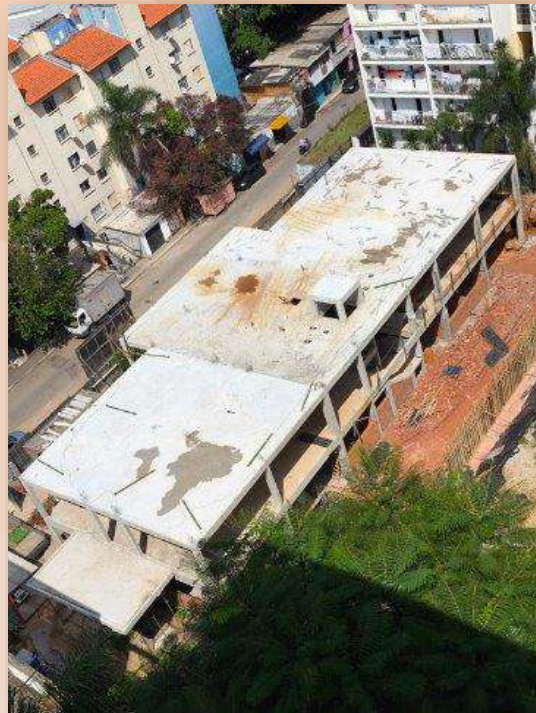

Centro Oncológico Bruno Covas

AMA/UBS Agua Rasa

UBS Com. José Gonzales

UBS Vila Santo Estevão

UBS Almirante Delamare

Centro Odontológico Infantil Heliópolis

Complexo AE Ceci

IBS J. dos Eucaliptos

UBS Vila Mariana

AMA/UBS Int. V. California



UBS Sé

AMA ESP. Santa Cecília

UBS Humaitá

UBS Cambuci



Coordenadoria de Vigilância em Saúde



SUS

Sistema
Único
de Saúde



**CIDADE DE
SÃO PAULO**
SAÚDE

Nomeação de Servidores para o Sistema de Vigilância em Saúde

• Conforme publicação no Diário Oficial da Cidade de São Paulo de 25/02/2022, a SMS obteve autorização para nomeação de 703 novos servidores, exclusivamente para o Sistema Municipal de Vigilância em Saúde, das categorias profissionais abaixo descritas:

- 96 Analistas de Saúde – Médico (ANSM MÉDICOS)
- 248 Analistas de Saúde – Enfermagem (ANS ENFERMAGEM)
- 90 Analistas de Saúde – Farmacêutico (ANS FARMÁCIA)
- 40 Analistas de Saúde – Nutrição (ANS NUTRIÇÃO)
- 30 Analistas de Assistência e Desenvolvimento Social - Serviço Social (AADS SERVIÇO SOCIAL)
- 199 Assistentes Administrativos de Gestão (AAG - anteriormente designados Assistentes de Gestão em Políticas Públicas - AGPP)

Cargos	CENTRO	LESTE	OESTE	NORTE	SUL	SUDESTE	COVISA	TOTAL
ANS - Médico	7	1	3	4	5	4	6	30
ANS - Enfermagem	26	32	20	63	41	38	21	241
ANS - Farmácia	11	9	9	13	13	18	9	82
AADS – Serviço Social	4	4	2	8	6	2	0	26
ANS - Nutrição	3	4	5	9	6	6	2	35
AAG	12	30	17	39	27	21	21	167
Total	63	80	56	136	98	89	59	581

581 nomeações realizadas até o momento.
As nomeações de servidores serão continuadas.

Reforma das Unidades de Vigilância - UVIS

- UVIS Itaquera - prédio “próprio” cedido pela subprefeitura, processo encaminhado a SF para movimentação orçamentária de modo a iniciar a reforma do imóvel (processo SEI 6018.2023/0055721-7);
- UVIS Santa Cecília – projeto arquitetônico realizado pela CRS Centro em análise pela COVISA sob perspectiva técnica para fins de mudança/installação da Unidade (processo SEI 6018.2023/0093195-0);
- UVIS VI. Prudente – locação de imóvel em andamento, a COVISA considerou que a planta apresentada após adequação atende as necessidades da Unidade (processo SEI 6018.2023/0083465-2);
- UVIS Pirituba – retomada da procura por imóvel adequado para instalação da Unidade, busca ativa pela comissão de obras com participação da COVISA, que suplementará o valor para locação;
- UVIS Campo Limpo – mudança realizada em 15/04 imóvel, Unidade instalada e em pleno atendimento, conforme arquivo fotográfico;



Operação Altas Temperaturas

- Desde setembro, unidades móveis (vans) com equipes de agentes de endemias da Secretaria Municipal da Saúde (SMS) atenderam em locais próximos às tendas montadas pela prefeitura na Operação Altas Temperaturas, para atendimento à população em situação de rua e seus animais de estimação.
- Os profissionais orientam esse público sobre medidas que preservem a saúde animal frente as altas temperaturas, além de oferecerem insumos, como potes de água e petiscos.



Balanço de atividades Operação Altas Temperaturas

Pessoas Atendidas	6.151
Animais Atendidos	5.806
Recipientes Distribuídos	5.460



Incremento no Combate à Dengue

- Contratação de **30 conjuntos nebulizadores** (caminhonete + UBV + Motorista)
- Contratação de **05 drones aplicadores de Larvicida**.
- Aquisição de **30 mil litros de Inseticida CIELO** contra o mosquito *Aedes Aegypti*

❑ Nova Adesivagem dos veículos.



TODOS CONTRA DENGUE PARCEIROS em:

- Reforço de **3, 2 mil beneficiários** pelo Programa Operação Trabalho – Todos Contra a Dengue;
- Apoio de **6,5 mil beneficiárias** pelo **POT Mães Guardiãs** para orientação nas escolas municipais;



Ações do Programa Municipal de Arboviroses

- **6 aeronaves remotamente pilotadas (RPAS)**, da Classe 3, com peso máximo de decolagem menor ou igual a 25 kg, devidamente registradas na ANAC para uso não recreativo (uso profissional).



Coberturas Vacinais - 2023

- Covisa divulgou a cobertura final de 2023 no 1º Quadri de 2024
- **3 IMUNIZANTES COM ALCANCE DA META EM 2023**
- Elevação de todas as coberturas vacinais em relação aos anos anteriores

BOLETIM DE COBERTURAS VACINAIS DO CICLO BÁSICO DA CIDADE DE SÃO PAULO
ANO DE 2023 COMPLETO

Cobertura Vacinal Básica em Crianças

Vacina	Doses Aplicadas	Cobertura (%)	Dose e população considerada
BCG	116.853	90,94%	Dose única - menores de 1 ano de idade
Rotavírus	115.854	90,17%	2ª dose - menores de 1 ano de idade
Poliomielite	116.507	90,67%	3ª dose - menores de 1 ano de idade
Pentavalente	116.179	90,42%	3ª dose - menores de 1 ano de idade
Pneumocócica	117.487	91,44%	2ª dose - menores de 1 ano de idade
Meningocócica C	115.582	89,95%	2ª dose - menores de 1 ano de idade
SCR D1	126.569	98,50%	1ª dose - 1 ano de idade
SCR D2	109.940	85,56%	2ª dose - 1 ano de idade
Hepatite A	120.914	94,10%	1ª dose - 1 ano de idade
Varicela (D1 - 1 ano)	97.432	75,83%	1ª dose - 1 ano de idade
Febre amarela	120.154	93,51%	1ª dose - menores de 2 ano de idade

População considerada:
128.490 crianças

Dados de doses aplicadas até: 31/12/2023
Dados do boletim processados em: 07/02/2024
Boletim publicado em: 15/04/2024
Fonte: SIGA/BI, SIPNI, SINASC

Cobertura Vacinal Básica - entre 2021 à 2023

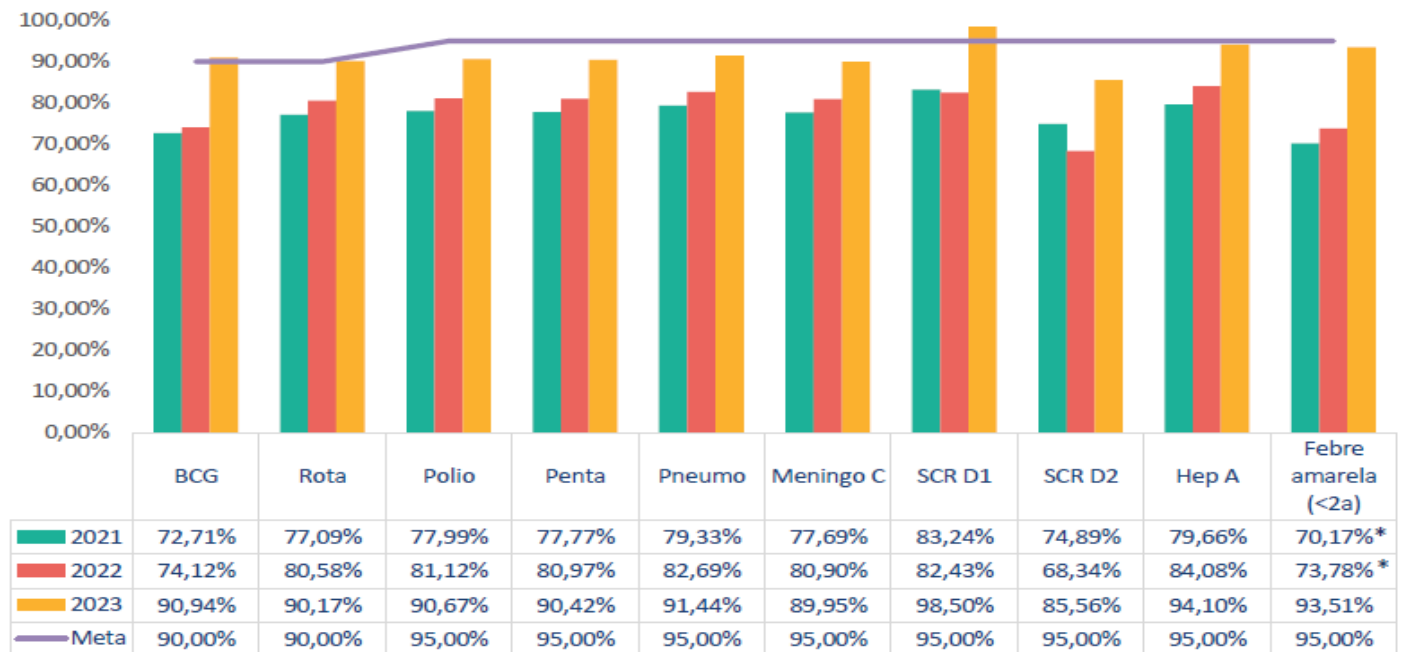

* Cobertura calculada com base na população de crianças menores de 1 ano de idade

2021 2022 2023 Meta

Campanha de Vacinação Contra Influenza 2024

- **Início:** 22.03.24
- **Dia D:** 23.03.24

+ 1,4 milhão de doses aplicadas.

DOSES APLICADAS E COBERTURA DA VACINA CONTRA INFLUENZA 2024 - CAMPANHA 2024 - MUNICÍPIO DE SÃO PAULO - 16/05/2024

Grupo Prioritário	População	Nº 1ª doses aplicadas	Nº 2ª doses aplicadas	Nº doses única aplicadas	Nº total doses aplicadas	Cobertura Vacinal (%)
Adolescentes e jovens em medidas socioeducativas	2.533	0	0	128	128	
Caminhoneiros	0	1	0	438	439	
Comorbidades	516.587	376	10	89.202	89.588	
Crianças	649.750	15.253	2.990	166.861	185.104	28,49
Forças Armadas (membros ativos)	8.993	0	0	1.205	1.205	
Forças de Segurança e Salvamento	0	0	0	2.091	2.091	
Funcionário do Sistema de Privação de Liberdade	5.341	0	0	1.514	1.514	
Gestantes	99.038	3	0	11.794	11.797	11,91
Idoso	2.023.060	743	88	707.855	708.686	35,03
Outros grupos sem comorbidades	0	1.548	81	357.294	358.923	
Pessoas com deficiência Permanente	430.522	4	0	4.294	4.298	
Pessoas em situação de rua	28.064	178	0	4.933	5.111	
População privada de liberdade com mais de 18 anos de idade	11.217	0	0	3.961	3.961	
Povos indígenas vivendo em terras indígenas	1.700	12	1	1.203	1.216	71,53
Povos indígenas vivendo fora das terras indígenas	18.354	1	0	148	149	
Professores	148.643	12	3	21.176	21.191	
Púérperas	16.280	0	0	643	643	3,95
Quilombolas	739	2	0	142	144	
Trabalhadores da saúde	585.870	1.541	37	96.630	98.208	
Trabalhadores de transporte coletivo rodoviário passageiros urbano e de longo curso	0	0	0	1.432	1.432	
Trabalhadores portuários	0	0	0	70	70	
Total	4.546.691	19.674	3.210	1.473.014	1.495.898	32,53%

Fonte: SIPNI 16/05/2024 às 14:00h. Disponível em https://infoms.saude.gov.br/extensions/SEIDIGI_DEMAS_INFLUENZA_2024/SEIDIGI_DEMAS_INFLUENZA_2024.html#

Segundo o Ministério da Saúde, os grupos elegíveis para efeito de cobertura, são: gestantes, púérperas, crianças, idosos, povos indígenas vivendo em terras indígenas. Meta de cobertura vacinal 90%.



Estratégia de Vacinação Contra a Dengue

- A Prefeitura de São Paulo, por meio da Secretaria Municipal da Saúde (SMS), iniciou no dia 04/04/2024 a Estratégia de Vacinação contra a Dengue na capital;
- A vacinação contra a dengue tem como objetivo a redução das hospitalizações e óbitos decorrentes das infecções pelos vírus da dengue na população-alvo para a vacinação. É fundamental o alcance de elevadas e homogêneas coberturas vacinais na população-alvo da estratégia (crianças e adolescentes entre 10 e 14 anos, 11 meses e 29 dias de idade);

DOSES APLICADAS - VACINA DENGUE - DADOS ACUMULADOS DESDE O DIA 04/04/2024, POR CRS. SÃO PAULO, 16/05/2024.						
CRS	FAIXA ETÁRIA					TOTAL DE DOSES APLICADAS
	10 anos	11 anos	12 anos	13 anos	14 anos	
CENTRO	844	829	762	712	745	3.892
LESTE	9.041	8.192	7.463	6.870	6.351	37.917
NORTE	6.879	6.439	5.849	5.511	5.247	29.925
OESTE	3.313	3.154	3.089	2.759	2.552	14.867
SUDESTE	7.960	7.649	7.083	6.560	6.135	35.387
SUL	9.547	8.720	8.007	7.418	6.775	40.467
Total Geral	37.584	34.983	32.253	29.830	27.805	162.455





VACINA
SAMPA

VACINÔMETRO

24/04/2024 (dados sujeitos a alteração)

TOTAL DE DOSES APLICADAS

(2021 a 2024)

 42.316.383

TOTAL DE DOSES APLICADAS NA ESTRATÉGIA DE 2024*

 475.340

*Número total de doses aplicadas desde o início de 2024.

Nova Estratégia de
Vacinação este ano

DOSES APLICADAS EM GRUPOS PRIORITÁRIOS

Total de Doses aplicadas nos grupos prioritários
475.340

ESTRATÉGIA 2024

GRUPO PRIORITÁRIO DE IDOSOS

Faixa etária	População	Doses aplicadas em 2024	Cobertura
60 anos +	2.031.762	179.369	8,8%

DEMAIS GRUPOS PRIORITÁRIOS

	Doses Aplicadas
Adolescentes cumprindo medidas Socioeducativas	29
Crianças de 6 meses a < 5 anos	117.892
Funcionários do sistema de privação de liberdade	26
Gestantes e puérperas	2.936
Imunocomprometidas	10.588
Indígenas, Quilombolas e Ribeirinhos	102
Pessoas com comorbidades	2.415
Pessoas com deficiência permanente	236
Pessoas em situação de rua	620
Pessoas privadas de liberdade	98
Pessoas vivendo em Instituição de Longa Permanência (ILPI)	492
Trabalhadores da saúde	15.429
População geral	145.081
TOTAL	475.340

Janeiro Roxo 2024 Campanha Anual de Combate à Hanseníase

- 1.750.588 pessoas interrogadas;
- 1.436 casos suspeitos avaliados, sendo 250 casos encaminhados para as Unidades de Referência e 22 casos confirmados; (dados provisórios)
- 438 UBS treinadas com 18.341 profissionais de saúde treinados (1.712 médicos, 2.473 enfermeiros, 3.517 auxiliares/técnicos de enfermagem, 7045 ACS, 3.594 outros);
- Distribuição de 659.906 folhetos informativos para a população, 9.190 folhetos informativos para profissionais de saúde e 484 banners;
- Mais de 1.244 ações extramuro realizadas (metrô, CPTM, terminal de ônibus, igrejas, parques, comércio local etc.) para divulgação de sinais e sintomas da doença;
- Busca ativa nas áreas silenciosas em 82 Distritos Administrativos.



Capacitações

- Treinamentos presenciais no PMCH - Equipe: 2 treinamentos de UVIS/ 2 profissionais treinados;
- EAD para sensibilização em hanseníase 2024: 1 turma durante o mês da campanha;
- Treinamento de **médicos, profissionais de equipe multidisciplinar e ACS.**





Fichas de Procedimentos do Sistema SIVISA, emitidas pelo Sistema Municipal de Vigilância Sanitária	Número de fichas
Inspeção sanitária	5890
Avaliação documental	1005
Coleta de	18
Educação/Comunicação COVISA	17

Solicitações de licenciamento do Sistema Municipal de Vigilância Sanitária	Número
Alteração de dados cadastrais	5907
Cadastro e Licença de Funcionamento Inicial	3811
Renovação de Licença de Funcionamento	562
Cancelamento de Licença de Funcionamento	332

Coordenadoria de Saúde e Proteção ao Animal Doméstico

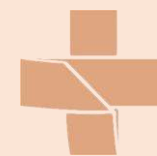

SUS Sistema Único de Saúde



CIDADE DE SÃO PAULO
SAÚDE

A COSAP participou do Programa Recreio nas Férias, da Secretaria Municipal da Educação (SME), que chegou a sua 43ª edição. As atividades ocorreram entre os dias **11 a 24 de janeiro**.

Ao todo foram recebidas **608** crianças dos 4 aos 13 anos de idade.

Unindo o Programa Recreio nas Férias com o Programa Escola Amiga dos Animais da Cosap, as crianças participaram de atividades lúdicas que incentivam a guarda responsável e promovem a interação com os animais alojados, buscando despertar nos pequenos um olhar cuidadoso, com respeito e compaixão.



Censo e Revacinação de Aldeias Indígenas

No mês de **fevereiro** iniciaram-se os mutirões para censo populacional e revacinação dos cães e gatos residentes nas 12 Aldeias Indígenas do município.

Os animais são vacinados contra a raiva e vacina espécie-específica, tratados contra parasitas internos e externos, identificados por microchip (novos animais), avaliados e tratados clinicamente.

O término da atividade está previsto pra o mês de junho.



Cuida Pet SP – Abril Laranja

Evento de identificação e registro de cães e gatos realizado no complexo DVZ/COSAP no dia **27/04/24** como parte da campanha de conscientização contra maus tratos e abandono de animais Abril Laranja.

Serviços: identificação por microchip, emissão de RGA e termo de encaminhamento para castração, vacinação antirrábica, adoção de animais e atividades educativas para adultos e crianças.

Números:

288 adultos e 50 crianças visitantes

138 vacinas aplicadas

154 novos RGA's emitidos

86 microchips implantados

42 termos para castração emitidos

02 animais adotados



Revitalização do Complexo COSAP / DVZ

Durante o evento Cuida Pet SP também foram entregues pelo Prefeito as obras de revitalização do Complexo COSAP/DVZ:

1 – Isolamento para cães com Doenças Infectocontagiosas Compartilhado entre DVZ e COSAP

Fonte de recursos: Emenda parlamentar



2 - Canis de manutenção - Setor de Animais Domésticos

Fonte de recursos: Emenda parlamentar



3 - Enfermaria - Setor de Animais Domésticos

Fonte de recursos: Emenda parlamentar





Operação Altas Temperaturas

Em continuidade às ações iniciadas em 13/11/2024, nos dias em que foram observadas altas temperaturas foram disponibilizados 08 (oito) postos de atendimento aos animais da população em situação de rua (pop rua):

Centro
Mooca
Santo Amaro
Guaianases
Capela do Socorro
Santana
Itaquera
Lapa

A atuação em conjunto com a Coordenadoria de Vigilância em Saúde (COVISA) e Coordenadorias Regionais de Saúde. Efetuada a orientação, distribuição de folhetos informativos, potes para água e petiscos.



Atividade Educativa

A COSAP promoveu ação complementar à atividade realizada por COVISA para o Controle da Dengue na Aldeia Indígena do Jaraguá em 05/04/2024.



SECRETARIA EXECUTIVA DE ATENÇÃO HOSPITALAR



SUS

Sistema
Único
de Saúde



**CIDADE DE
SÃO PAULO**
SAÚDE

Coordenadoria de Atenção Hospitalar

Rede Hospitalar Municipal

2020



2021



2022



2023



2024

H M Cármino Caricchio – Tatuapé
H M Arthur Ribeiro de Saboya – Jabaquara
H M Ignácio Proença de Gouvêa
H M Benedito Montenegro
H M Alexandre Zaio
H M Gilson de C. M.de Carvalho - V. Sta Catarina
H M Alípio Corrêa Netto - Ermelino Matarazzo
H M Tide Setúbal
H M Waldomiro de Paula – Planalto
H M Carmem Prudente – Tiradentes
H M Fernando Mauro P. da Rocha - Campo Limpo
H M Moysés Deutsch - M Boi Mirim
H M Josanias Castanha Braga – Parelheiros
H M Moysés Deutsch - M Boi Mirim
H M Josanias Castanha Braga – Parelheiros
H M José soares Hungria – Pirituba
H M Vereador José Storopolli - V. Maria
H M São Luiz Gonzaga
H M Mario de Moraes A. Silva – Cachoeirinha
H M Mario Degni
H M Menino Jesus
HM Guarapiranga
HM Capela do Socorro
HM Bela Vista
HM Adib Jatene – Brasilândia
H Maternidade Amparo Maternal
H Profa. Lydia Storopolli
HM Brigadeiro
HM Bela Vista
HM Adib Jatene – Brasilândia

3.959 Leitos

H M Cármino Caricchio – Tatuapé
H M Arthur Ribeiro de Saboya – Jabaquara
H M Ignácio Proença de Gouvêa
H M Benedito Montenegro
H M Alexandre Zaio
H M Gilson de C. M.de Carvalho - V. Sta Catarina
H M Alípio Corrêa Netto - Ermelino Matarazzo
H M Tide Setúbal
H M Waldomiro de Paula – Planalto
H M Carmem Prudente – Tiradentes
H M Fernando Mauro P. da Rocha - Campo Limpo
H M Moysés Deutsch - M Boi Mirim
H M Josanias Castanha Braga – Parelheiros
H M José soares Hungria – Pirituba
H M Vereador José Storopolli - V. Maria
H M São Luiz Gonzaga
H M Mario de Moraes A. Silva – Cachoeirinha
H M Mario Degni
H M Menino Jesus
HM Guarapiranga
HM Capela do Socorro
HM Bela Vista
HM Adib Jatene – Brasilândia
H Maternidade Amparo Maternal
H Profa. Lydia Storopolli
HM Brigadeiro
CHM Sorocabana

5.432 Leitos

H M Cármino Caricchio – Tatuapé
H M Arthur Ribeiro de Saboya – Jabaquara
H M Ignácio Proença de Gouvêa
H M Benedito Montenegro
H M Alexandre Zaio
H M Gilson de C. M.de Carvalho - V. Sta Catarina
H M Alípio Corrêa Netto - Ermelino Matarazzo
H M Tide Setúbal
H M Waldomiro de Paula – Planalto
H M Carmem Prudente – Tiradentes
H M Fernando Mauro P. da Rocha - Campo Limpo
H M Moysés Deutsch - M Boi Mirim
H M Josanias Castanha Braga – Parelheiros
H M José soares Hungria – Pirituba
H M Vereador José Storopolli - V. Maria
H M São Luiz Gonzaga
H M Mario de Moraes A. Silva – Cachoeirinha
H M Mario Degni
H M Menino Jesus
HM Guarapiranga
HM Capela do Socorro
HM Bela Vista
HM Adib Jatene – Brasilândia
H Maternidade Amparo Maternal
H Profa. Lydia Storopolli
HM Brigadeiro
CHM Sorocabana
H Cantareira

5.265 Leitos

H M Cármino Caricchio – Tatuapé
H M Arthur Ribeiro de Saboya – Jabaquara
H M Ignácio Proença de Gouvêa
H M Benedito Montenegro
H M Alexandre Zaio
H M Gilson de C. M.de Carvalho - V. Sta Catarina
H M Alípio Corrêa Netto - Ermelino Matarazzo
H M Tide Setúbal
H M Waldomiro de Paula – Planalto
H M Carmem Prudente – Tiradentes
H M Fernando Mauro P. da Rocha - Campo Limpo
H M Moysés Deutsch - M Boi Mirim
H M Josanias Castanha Braga – Parelheiros
H M José soares Hungria – Pirituba
H M Vereador José Storopolli - V. Maria
H M São Luiz Gonzaga
H M Mario de Moraes A. Silva – Cachoeirinha
H M Mario Degni
H M Menino Jesus
HM Guarapiranga
HM Capela do Socorro
HM Bela Vista
HM Adib Jatene – Brasilândia
H Maternidade Amparo Maternal
HM Brigadeiro
CHM Sorocabana
H Cantareira

5.005 Leitos

H M Cármino Caricchio – Tatuapé
H M Arthur Ribeiro de Saboya – Jabaquara
H M Ignácio Proença de Gouvêa
H M Benedito Montenegro
H M Alexandre Zaio
H M Gilson de C. M.de Carvalho - V. Sta Catarina
H M Alípio Corrêa Netto - Ermelino Matarazzo
H M Tide Setúbal
H M Waldomiro de Paula – Planalto
H M Carmem Prudente – Tiradentes
H M Fernando Mauro P. da Rocha - Campo Limpo
H M Moysés Deutsch - M Boi Mirim
H M Josanias Castanha Braga – Parelheiros
H M José soares Hungria – Pirituba
H M Vereador José Storopolli - V. Maria
H M São Luiz Gonzaga
H M Mario de Moraes A. Silva – Cachoeirinha
H M Mario Degni
H M Menino Jesus
HM Guarapiranga
HM Capela do Socorro
HM Bela Vista
HM Adib Jatene – Brasilândia
H Maternidade Amparo Maternal
H Integrado Santo Amaro
CHM Sorocabana
H Cantareira

5.049 Leitos

Dados de Produção Assistencial

TOTAL DE PARTOS - 1º QUADRIMESTRE DE 2024

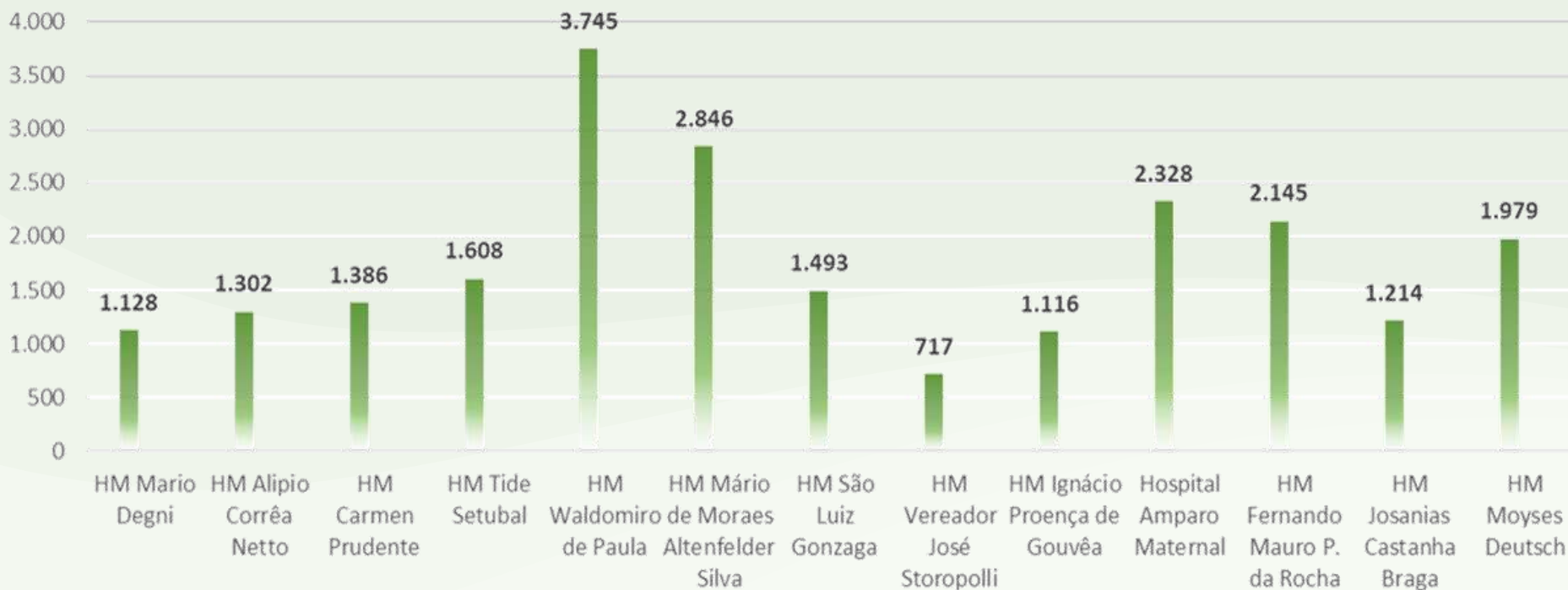

Partos	
3Q2023	1Q2024
18.028	23.007

Dados de Produção Assistencial

TOTAL DE PROCEDIMENTOS CIRÚRGICOS - 1º QUADRIMESTRE DE 2024

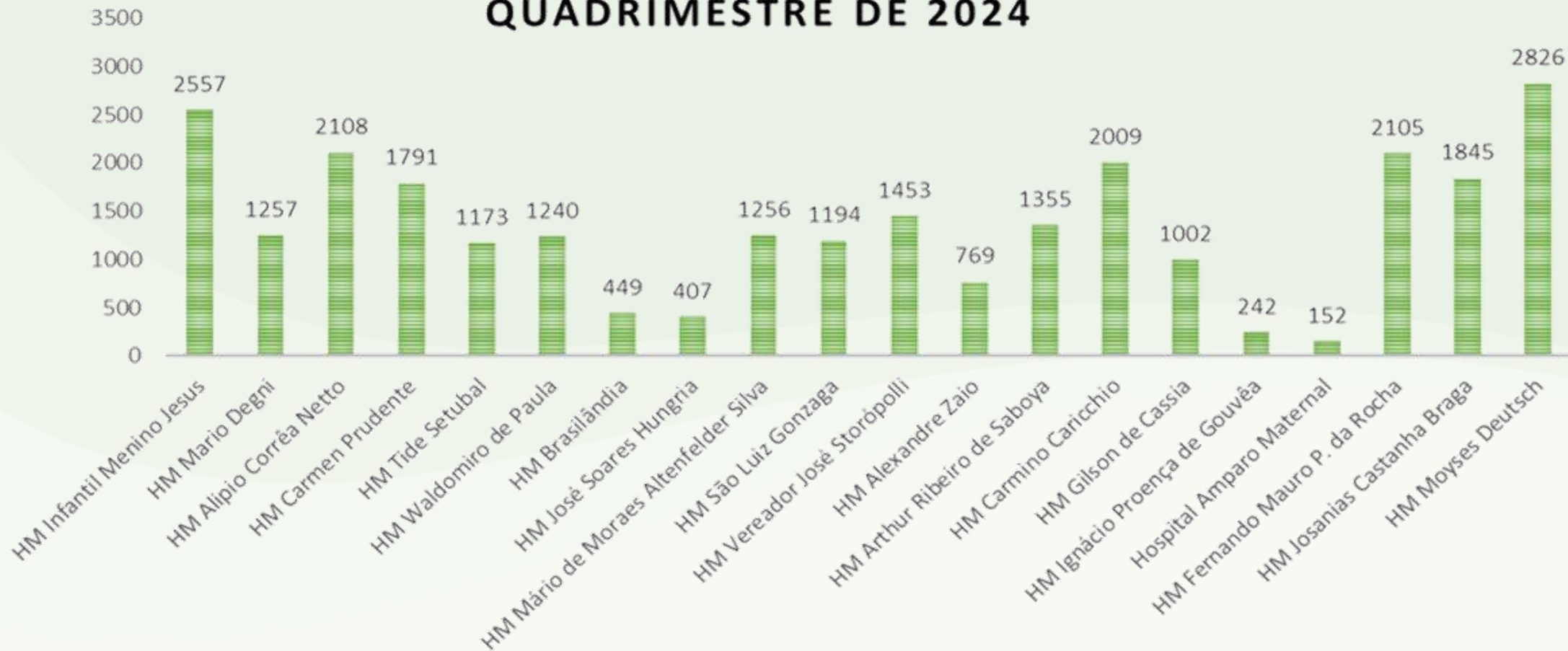

Procedimentos Cirúrgicos	
3Q2023	1Q2024
23.588	27.190

Dados de Produção Assistencial

Total de Consultas de Pronto Socorro - 1º Quadrimestre de 2024

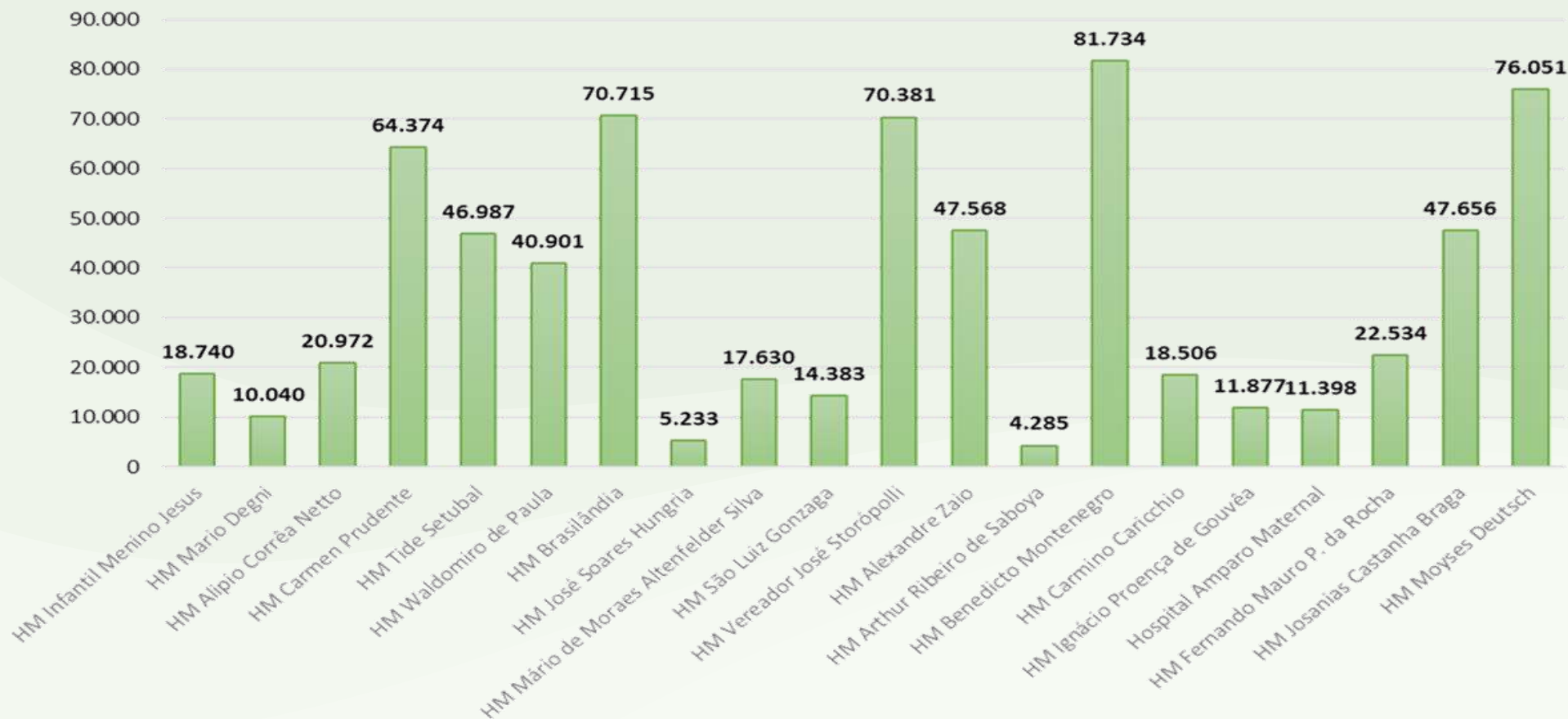

Consultas de Pronto Socorro	
3Q2023	1Q2024
573.324	701.965

Hospital Municipal Prof. Dr. Alípio Correa Netto

Melhorias Estruturais – 2024

Reeforma – UTI Pediátrica



Hospital Municipal Josanias Castanha Braga

Melhorias Estruturais – 2024

Salões Administrativos



Reformas e Adequações

Hospital Municipal Prof. Waldomiro de Paula

Melhorias Estruturais – 2024

Restauração e readequação da cozinha da unidade hospitalar



JAN a ABR 2024

91.524

Média

22.881

RESUMO JAN – ABR 2024



91.524
Fichas Finalizadas



22.881
Média Mensal de Fichas Finalizadas



68%
Transferência



62.329
Vagas Cedidas a Regulação



15.582
Média Mensal de Vagas Cedidas

HOSPITAL DO SERVIDOR PÚBLICO MUNICIPAL

Hospedaria de Cuidados Paliativos



Hospedaria de Cuidados Paliativos: reparos e pintura. A casa possui dez leitos, salas, cozinha, banheiros, quartos, jardim e varandas.
Investimento: R\$ 143.781,14.

Centro de Diagnóstico (3º Andar)



Novos equipamentos para o Centro de Diagnósticos.

Raio-X (radiografias de crânio, tórax, coluna, abdômen e extremidades). Investimento: R\$ 105.000,00

Ultrassom (altíssima resolução e utilizado para avaliação de doenças hepáticas crônicas).

Investimento: R\$ 145.350,00.

Centro Cirúrgico (7º Andar)



Quatro aparelhos de anestesia que possibilitarão segurança cirúrgica para os pacientes. Investimento: R\$ 600.000,00
Mesa cirúrgica universal radiotransparente. Investimento: R\$ 83.000,00.

1º Quadrimestre 2024	
Prontos-Socorros (Adulto, Infantil e Obstétrico)	37.612
Atendimentos Ambulatoriais	138.963
Internações	2.743
Partos	76
Exames / Procedimentos	755.403
Procedimentos Cirúrgicos	2.022

Luiz Carlos Zamarco
Secretário Municipal de Saúde

Maurício Serpa

Secretário-adjunto

Roberto Carlos Rossato

Chefe de Gabinete

Assessoria Parlamentar e Gestão Participativa

Ivan Cáceres

Equipe Técnica

Andreia Maria de Jesus

Fábio Henrique Salles

Fábio Nascimento

Rosemeire Saraiva de Alencar

Apoio

Alda Pereira de Souza Silva

Bárbara Eustachio Martins Alves

Domingo Dário Silva de Sá

Secretaria-Executiva de Atenção Básica, Especialidades e Vigilância em Saúde

Sandra Sabino Fonseca

Secretaria-Executiva de Atenção Hospitalar

Marilande Marcolin

Secretaria-Executiva de Regulação, Monitoramento, Avaliação e Parcerias

Benedicto Accacio Borges Neto

Coordenadoria de Finanças e Orçamento - CFO

Pamela Elisa Cano Gualiato

Equipe Técnica

Ederson de Amorim Silva

Gilberto de Brito Ferreira

José Cláudio Domingos

Luana Nascimento dos Santos

Renato Félix de Oliveira

Sandra Francisca da Silva

Solange Zayat

Acesso aos Relatórios
Quadrimestrais
Anteriores

