

Memo. 055/2016 - NTCSS

em 05/12/2016

Interessado: Secretaria Municipal da Saúde

Assunto: Ata de CTA R015/2015 - 3º trimestre de avaliação

À

NTSCC - Área Financeira
Sr. Marcel Kawauchi

Estamos encaminhando documentação referente à CTA realizada em 30 de novembro do corrente exercício, relativa aos meses de junho, julho e agosto (3º trimestre de avaliação) do contrato de gestão R015/2015. Seguem anexas ao presente: Ata do CTA, lista de presença, relatório de produção e de indicadores de qualidade do trimestre avaliado, relatório mensal de medição de produção (PI) e relatórios dos indicadores de qualidade.

São Paulo, 05 de Dezembro de 2016.



Fátima Regina de Barros
RF.536639



William Sotero da Silva
SMS/G/NTCSS

REUNIÃO ORDINÁRIA DA COMISSÃO TÉCNICA DE ACOMPANHAMENTO DO CONTRATO DE GESTÃO R015 DA REDE ASSISTENCIAL DOS DISTRITOS ADMINISTRATIVOS VILA PRUDENTE E SÃO LUCAS E SUPERVISÃO TÉCNICA VILA PRUDENTE E SAPOPEMBA

PAUTA: Avaliação dos indicadores de Produção e de Qualidade do Contrato de Gestão R015 – Organização Social: SPDM – ASSOCIAÇÃO PAULISTA PARA O DESENVOLVIMENTO DA MEDICINA – 3º trimestre de Acompanhamento do Contrato, composto pelos meses de JUNHO, JULHO e AGOSTO de 2016.

LOCAL, DATA E HORA: Sala de reunião da Coordenadoria Regional de Saúde Sudeste, em 30 de novembro de 2016.

PARTICIPANTES:

Coordenadoria Regional de Saúde Sudeste: Susana G. F. Rodriguez

Supervisão Técnica de Saúde: Rosely Loguercio e Cenise M. Foz

SPDM: Agrimeron Cavalcante da Costa, Sonia M. A. Figueira, Olivia Marie Gaube, Rosinéia F. Gil e Amanda S. Falleiros

NTCSS: Fátima Regina de Barros e Gabriela Pinheiro Lima Chabbouh

Os trabalhos foram iniciados com a apresentação do relatório de "Produção e de Indicadores de Qualidade" referente ao trimestre analisado, elaborado pelo Núcleo Técnico de Contratação de Serviços de Saúde – NTCSS, compreendendo avaliação da produção realizada por linha de serviço, avaliação dos indicadores de qualidade efetuados pelas Supervisões Técnicas de Saúde e Coordenadoria Regional de Saúde Sudeste, bem como o informe dos descontos de equipe mínima apontados.

Seguem as considerações feitas pelos membros desta CTA por linha de serviço:

- **ESF**

Não houve considerações sobre essa linha de serviço.

- **UBS Tradicional**

O gráfico (figura 5), constante na página 8 do relatório, deve ser desconsiderado.



- **UBS Mista**

Houve um lapso na elaboração da tabela de produção do relatório, onde não constou a correção da meta de "procedimento individual equipe odonto ESF", conforme tabela abaixo. Tal inconsistência não altera os dados mínimos da produção da linha de serviço.

ATIVIDADE	DE	PARA
PROCEDIMENTO INDIVIDUAL EQUIPE ODONTO ESF	2.496	1.512

- **EMAD**

Não houve considerações sobre essa linha de serviço.

- **AMA Especialidades Guairacá**

Não houve considerações sobre essa linha de serviço.

- **SADT**

A STS e a CRS entendem que a baixa produção de exames de "eletroencefalograma" deve-se a baixa demanda por esse exame no território (não há fila de espera na região para esse exame). Sendo assim, foi decidida a não aplicação do desconto de produção e a readequação das metas de produção por meio de termo aditivo.

Reitera-se que a solicitação de ajustes por termo aditivo já foi efetuada junto ao NTCSS.

- **Rede de atenção psicossocial**

Não houve considerações sobre essa linha de serviço.

- **Rede de Cuidados a Pessoa com Deficiência**

Não houve considerações sobre essa linha de serviço.

- **Indicadores de qualidade**

Todos os indicadores foram considerados satisfatórios

- **Equipe mínima**

Não foram encontradas divergências nos descontos de equipe mínima apresentados no relatório



Conclusão:

- Não cabem descontos de produção e de qualidade no referido trimestre.
- Registrou-se melhora significativa nos dados de produção do terceiro trimestre em relação aos trimestres anteriores, refletindo ações adequadas no atendimento à população em todas as unidades da região por parte da STS, CRS e OSS.

Concordes com o disposto acima, subscrevem-se os participantes da CTA:

Fabiana Regina Le Gomes - NTCSS/SMS [Signature]
Lidia Maria de Oliveira - STS/SMS [Signature]
Lidia Maria Gomes - STS/SMS [Signature]
Lidia Maria de Oliveira - STS/SMS [Signature]
Lidia Maria de Oliveira - STS/SMS [Signature]
Rosineia Fracasso Gil - STS/SMS [Signature]
Lidia Maria de Oliveira - STS/SMS [Signature]
Lidia Maria de Oliveira - STS/SMS [Signature]
Lidia Maria de Oliveira - STS/SMS [Signature]
Lidia Maria de Oliveira - STS/SMS [Signature]
Lidia Maria de Oliveira - STS/SMS [Signature]
Lidia Maria de Oliveira - STS/SMS [Signature]

[Signature]

RELATÓRIO DE PRODUÇÃO E DE INDICADORES DE QUALIDADE

Contrato: R 015/2015

Rede Assistencial dos Distritos Administrativos Vila Prudente e São Lucas e Supervisão Técnica Vila Prudente e Sapopemba

Período: 3º trimestre de avaliação (junho/julho/agosto)

Introdução

Este relatório apresenta os dados de produção por linha de serviço, avaliação dos indicadores de qualidade dos serviços prestados e os descontos de equipe mínima ocorridos no trimestre. Com exceção dos quantitativos da produção realizada, informados pela Parceira e validados pela Supervisão Técnica de Saúde - STS e Coordenadoria Regional de Saúde - CRS, a avaliação dos indicadores de qualidade e o desconto da equipe mínima foram informados por essa Supervisão e Coordenadoria.

A análise quanto à produção por linha de serviço (item "1") foi realizada demonstrando a produção consolidada das atividades que lhes são componentes, por trimestre, pelos meses desse período e por unidade, constando esses dados em tabelas dispostas ao fim de cada seção (linha de serviço).

Com base nas informações prestadas pela STS Vila Prudente/Sapopemba e validada pela Coordenadoria Regional de Saúde Sudeste, encontram-se discriminadas em Quadros específicos as ocorrências/eventos que interferiram na prestação dos serviços contratados, bem como as ausências ou não contratação de profissionais da equipe mínima no trimestre junho, Julho e agosto, que estão diretamente relacionados à execução das atividades componentes da linha de serviço em questão. Constam também do referido Quadro, ponderações efetuadas pelo Núcleo Técnico de Contratação de Serviços de Saúde - NTCSS sobre as mencionadas informações e sua pertinência, com base em breve verificação de seus impactos na produção realizada, efetuando em seguida o recálculo da produção da linha de serviço para mensurar o alcance da produção depurada das ocorrências que diretamente lhe impactaram.

Para aquelas atividades que não atingiram o patamar mínimo de produção (85% da meta) foram demonstrados no texto os descontos apontados de equipe mínima e as ocorrências que a Supervisão Técnica de Saúde Vila Prudente/Sapopemba entendeu terem interferido diretamente na prestação dos serviços, prejudicando o alcance da meta de produção estabelecida.

O item "2" trata da avaliação qualitativa dos serviços prestados pela Organização Social - OS, de acordo com os indicadores de qualidade informados pela Supervisão Técnica de Saúde, por meio de relatórios específicos.

Ao final do relatório é apresentado Quadro Geral de todos os descontos de equipe mínima apontados no trimestre.

1. PRODUÇÃO EFETIVA - META DE PRODUÇÃO

Os dados relativos à produção foram obtidos mediante consulta ao sistema WEBSAASS cuja atualização está a cargo da parceira, sendo que a crítica aos valores ali constantes, bem como o descritivo de eventos que interferiram diretamente na execução dos serviços contratados integram os relatórios elaborados pela Supervisão Técnica de Saúde e Coordenadoria Regional de Saúde Sudeste.

Neste terceiro trimestre de avaliação, o PAI não registra produção para todos os meses do período e no que se refere ao SADT, o exame de eletroencefalografia ficou aquém do patamar mínimo estabelecido.

1.1 No âmbito da Atenção Básica

1.1.1. ESF - Estratégia Saúde da Família

a) Descritivo da Situação:

O consolidado da produção realizada por linha de serviço atingiu no trimestre o percentual de **94,18%**, já corrigidos os valores acima de 100% da meta, conforme demonstrado na Tabela 1, ao final desta seção.

Considerando as atividades realizadas, vemos por meio da Figura 1 que apenas uma, "consultas médicas ESF", não atingiu o patamar mínimo de 85%, todas as demais superaram os 90%.



Figura 1 - Percentual de Produção Ajustada – ESF (Trimestre junho/julho/agosto)

No que se refere à atividade "consultas médicas ESF", duas unidades apresentaram produção abaixo de 85% nos três meses do período: UBS Jardim Guairacá e UBS Reunidas I (Tabela 1).

b) Justificativas para produção com percentual abaixo do patamar mínimo previsto (85%) e Desconto Equipe Mínima:

Pelo fato da produção consolidada da linha de serviço ter superado 85%, não há considerações do NTSCC a serem feitas quanto ao impacto direto das ocorrências relatadas pela Supervisão Técnica de Saúde na produção realizada no trimestre.

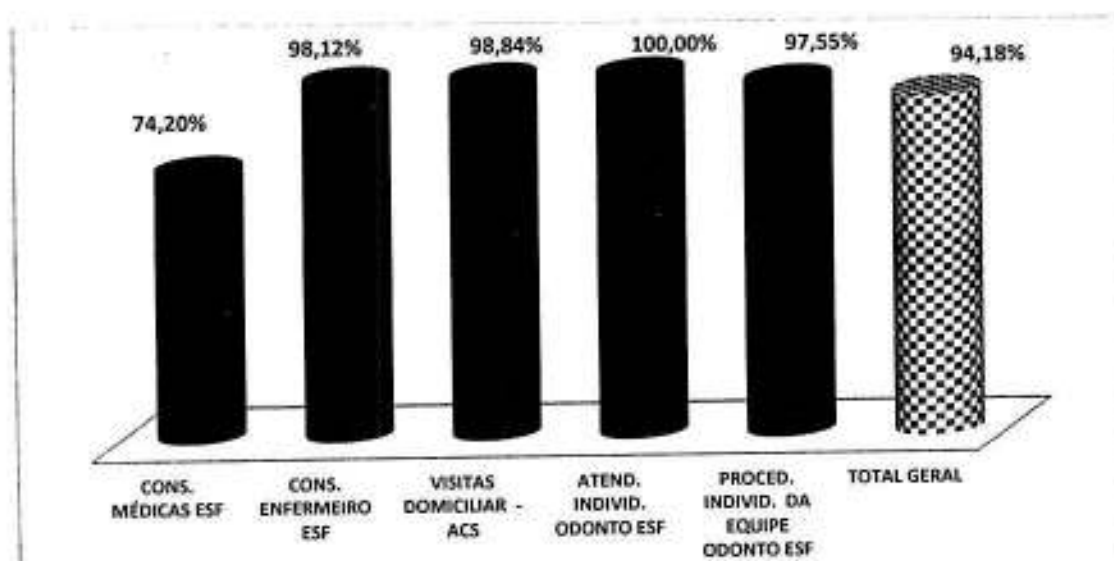
SERVIÇO	MÊS	% PROD	OCORRÊNCIAS APONTADAS PELAS SUPERVISÕES	DESCONTO EQUIPE MÍNIMA	
				Descritivo	QTD.
CONSULTAS MÉDICAS ESF	UBS JD. GUAIRACÁ				
	JUNHO	81	<ul style="list-style-type: none"> Déficit de 1,25 profissional de 40 horas. Atestado de dois dias de profissional de 40 horas. Licença gala de três dias de profissional PROVAB. Um profissional PROVAB. 	MÉDICO GENERALISTA - 40H	1,25
	JULHO	77,40	<ul style="list-style-type: none"> Déficit de 1,25 profissional de 40 horas. Atestado de três dias de profissional de 40 horas. Um profissional PROVAB 		1,25
	UBS REUNIDAS I				
	JUNHO	59	<ul style="list-style-type: none"> Déficit de 2,25 profissionais de 40 horas. Atestado de três dias de profissional de 20 horas. Atestado de sete dias de profissional "Mais Médicos". Dois profissionais "Mais Médicos" e um profissional PROVAB. 		2,25
	JULHO	61,70	<ul style="list-style-type: none"> Déficit de 2,25 profissionais de 40 horas. Atestado de sete dias de profissional de 20 horas. Atestado de cinco dias de profissional "Mais Médicos". Dois profissionais "Mais Médicos" e um profissional PROVAB. 	MÉDICO GENERALISTA - 40H	2,25
	AGOSTO	53	<ul style="list-style-type: none"> Déficit de 2,25 profissionais de 40 horas. Férias de dezesseis dias de profissional "Mais Médicos". Atestado de dezessete dias de profissional de 20 horas. Atestado de quatorze dias de profissional de 40 horas. Dois profissionais "Mais Médicos" e um profissional PROVAB. 		2,25
CONSULTAS ENFERMEIRO	UBS VILA PRUDENTE				
	JULHO	72,90	<ul style="list-style-type: none"> Férias de trinta dias. Atestado de seis dias. 		
PROCED. INDIV. ODONTO - ESF	UBS VILA PRUDENTE				
	JULHO	56,50	<ul style="list-style-type: none"> Procedimentos individuais de odonto em processo de revisão pela área técnica de SMS 		

c) **Conclusão:**

Tendo em conta que a produção no trimestre superou 85%, sob o aspecto eminentemente quantitativo nada há a reparar.

d) **Comparativo com os trimestres anteriores:**

- A produção consolidada dessa linha de serviço apresentou **significativa evolução** nos três trimestres avaliados: o segundo trimestre em relação ao primeiro houve um acréscimo de aproximadamente 9%; do terceiro em relação ao segundo, por volta de 6% e em comparação ao primeiro, quase 15%. (Figura 2).



Figura 2 - Comparativo da Produção (1º, 2º e 3º Trimestres) ESF

- Ao crescimento da produção geral observada, é de se destacar a evolução da atividade "consultas médicas". Esta, embora sua produção não tenha atingido 85% da meta nos períodos analisados, apresentou aumento constante: 12% se comparada com a produção do segundo trimestre e 20% em relação ao primeiro.
- Considerando a contratação da equipe mínima estabelecida contratualmente, verificamos que os dois últimos trimestres apresentaram aumento percentualmente expressivo do número de profissionais não contratados e das correspondentes horas faltantes, como pode ser observado no Quadro abaixo.



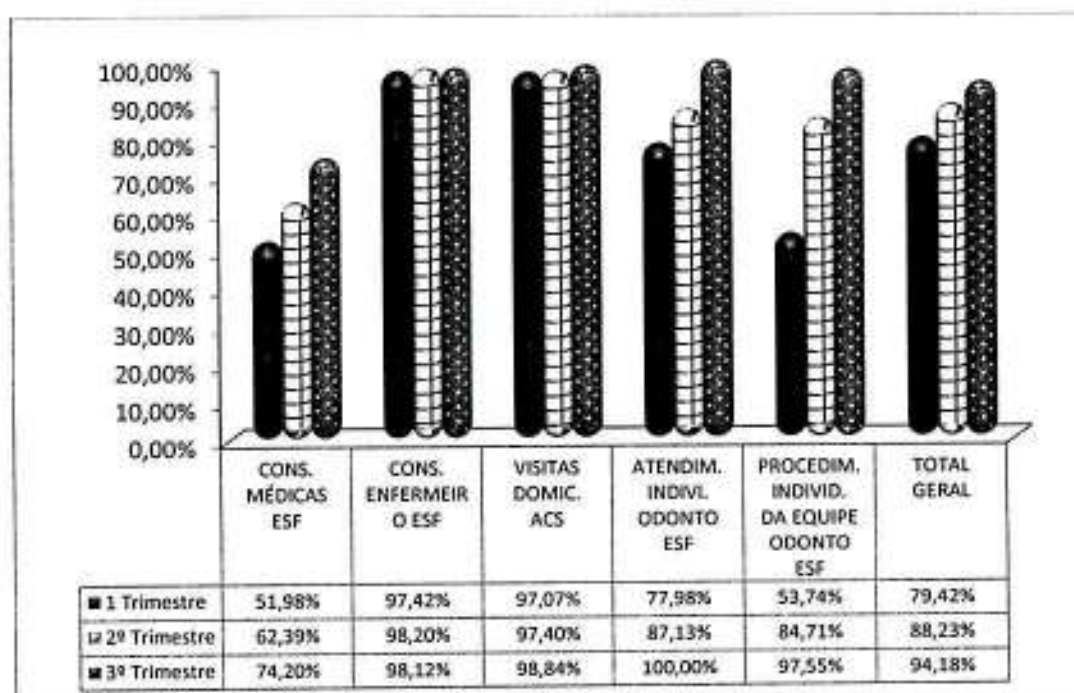
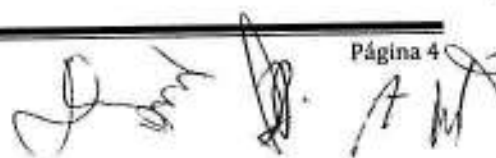

1º Trimestre		2º Trimestre				3º Trimestre					
Déficit de Profissionais (a)	Horas Faltantes (b)	Déficit de Profissionais (c)		Horas Faltantes (d)		Déficit de Profissionais (e)			Horas Faltantes (f)		
Total	Total	Total	% [(c/a)-1]	Total	% [(d/b)-1]	Total	% [(e/a)-1]	% [(e/c)-1]	Total	% [(f/b)-1]	% [(f/d)-1]
8,75	310	11,75	34,29%	470	51,61%	18,75	114,29%	59,57%	750	141,94%	59,57%

- Das categorias de profissionais que apresentam incidência de não contratação, médico generalista se sobressai em todos os trimestres (Figura 4), representando 75% dos profissionais não contratados.



Figura 3 - Quantitativo de profissionais não contratados por categoria no trimestre - ESF

- Na comparação que se efetua quanto às unidades que apresentaram déficit de equipe mínima, a UBS Reunidas I pontifica em todos os trimestre (Figura 5).



Figura 4 - Total de profissionais não contratados por unidade no trimestre - ESF

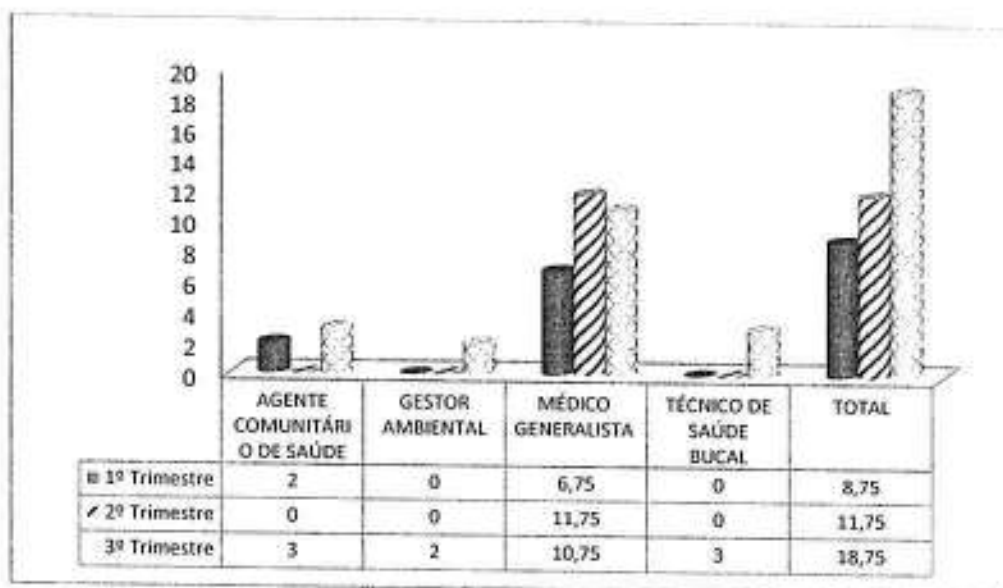

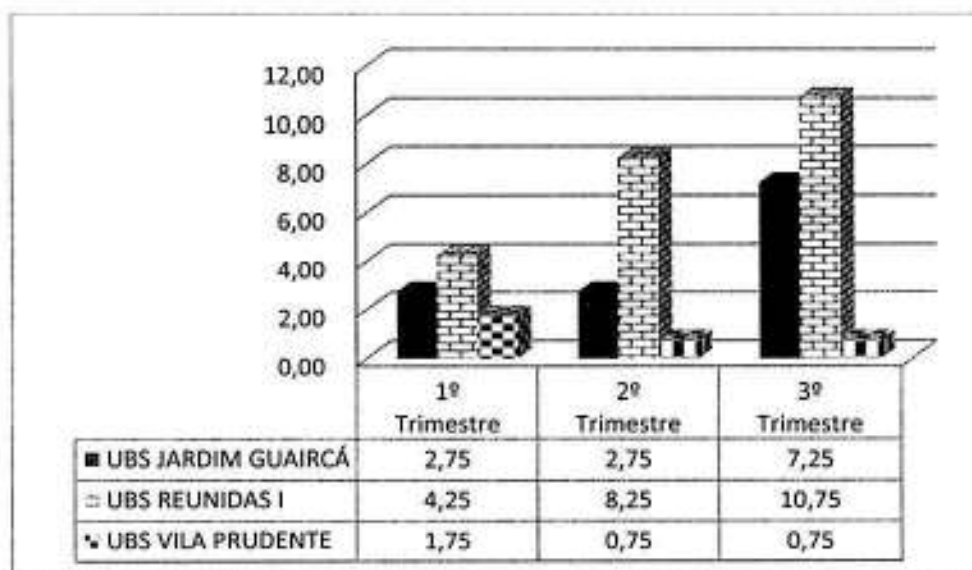

Tabela 1 - Produção Consolidada Mensal - ESF

UNIDADE	JUNHO		JULHO		AGOSTO		TOTAL DO TRIMESTRE							
	META	PROD	META	PROD	META	PROD	META	PROD	%	PROD AJUSTADA	%			
		%		%		%		%						
Nº CONSULTAS MÉDICAS ESF														
UBS JARDIM GUAIRACÁ	2.496	2.021	80,97%	2.496	1.933	77,44%	2.496	2.147	86,02%	7.488	6.101	81,48%	6.101	81,48%
UBS VILA PRUDENTE	1.664	1.572	94,47%	1.664	1.531	92,01%	1.664	1.686	101,32%	4.992	4.789	95,93%	4.789	95,93%
UBS REUNIDAS I	3.328	1.964	59,01%	3.328	2.052	61,66%	3.328	1.763	52,97%	9.984	5.779	57,88%	5.779	57,88%
TOTAL	7.488	5.557	74,21%	7.488	5.516	73,66%	7.488	5.596	74,73%	22.464	16.669	74,20%	16.669	74,20%
Nº CONSULTAS ENFERMEIRO ESF														
UBS JARDIM GUAIRACÁ	936	948	101,28%	936	937	100,11%	936	1.113	118,91%	2.808	2.998	106,77%	2.808	100,00%
UBS VILA PRUDENTE	624	660	105,77%	624	455	72,92%	624	599	95,99%	1.872	1.714	91,56%	1.714	91,56%
UBS REUNIDAS I	1.248	1.585	127,00%	1.248	1.499	120,11%	1.248	1.582	126,76%	3.744	4.666	124,63%	3.744	100,00%
TOTAL	2.808	3.193	113,71%	2.808	2.891	102,96%	2.808	3.294	117,31%	8.424	9.378	111,32%	8.266	98,12%
Nº VISITAS DOMICILIAR AGENTE COMUNITÁRIO DE SAÚDE ESF														
UBS JARDIM GUAIRACÁ	7.200	7.420	103,06%	7.200	7.478	103,86%	7.200	7.425	103,13%	21.600	22.323	103,35%	21.600	100,00%
UBS VILA PRUDENTE	4.800	4.634	96,54%	4.800	4.545	94,69%	4.800	4.471	93,15%	14.400	13.650	94,79%	13.650	94,79%
UBS REUNIDAS I	9.600	9.737	101,43%	9.600	9.739	101,45%	9.600	9.780	101,88%	28.800	29.256	101,58%	28.800	100,00%
TOTAL	21.600	21.791	100,88%	21.600	21.762	100,75%	21.600	21.676	100,35%	64.800	65.229	100,66%	64.050	98,84%
Nº ATENDIMENTOS INDIVIDUAIS ODONTO ESF														
UBS JARDIM GUAIRACÁ	624	650	104,17%	624	669	107,21%	624	754	120,83%	1.872	2.073	110,74%	1.872	100,00%
UBS VILA PRUDENTE	208	235	112,98%	208	213	102,40%	208	205	98,56%	624	653	104,65%	624	100,00%
UBS REUNIDAS I	624	705	112,98%	624	749	120,03%	624	774	124,04%	1.872	2.228	119,02%	1.872	100,00%
TOTAL	1.456	1.590	109,20%	1.456	1.631	112,02%	1.456	1.733	119,02%	4.368	4.954	113,42%	4.368	100,00%
Nº PROCEDIMENTOS INDIVIDUAIS DA EQUIPE ODONTO ESF														
UBS JARDIM GUAIRACÁ	3.744	4.503	120,27%	3.744	3.572	95,41%	3.744	4.461	119,15%	11.232	12.536	111,61%	11.232	100,00%
UBS VILA PRUDENTE	1.248	1.275	102,16%	1.248	695	55,69%	1.248	1.133	90,79%	3.744	3.103	82,88%	3.103	82,88%
UBS REUNIDAS I	3.744	4.694	125,37%	3.744	3.890	103,90%	3.744	5.494	146,74%	11.232	14.078	125,34%	11.232	100,00%
TOTAL	8.736	10.472	119,87%	8.736	8.157	93,37%	8.736	11.088	126,92%	26.208	29.717	113,39%	25.567	97,55%
TOTAL	42.088	42.603	101,22%	42.088	39.957	94,94%	42.088	43.387	103,09%	126.264	125.947	99,75%	118.920	94,18%

1.1.2. UBS Tradicional

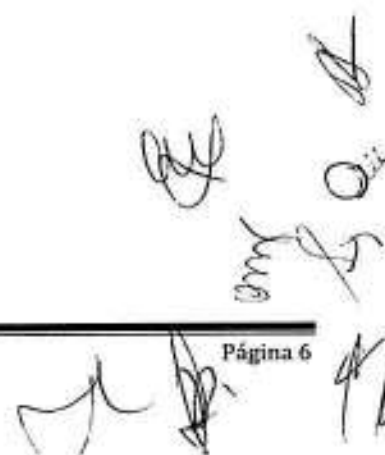
a) Descritivo da Situação:

O consolidado da produção das atividades na linha de serviço atingiu apenas 63,97% do previsto no trimestre e em nenhum dos meses do período conseguiu alcançar o patamar mínimo de 85%, com o agravante de apresentar valores progressivamente decrescentes no período (Tabela 2).

Considerando as atividades em si, nenhuma alcançou 85%, destacando-se os "procedimentos individuais cir. dentista" e "consultas GO" como os de menor produção no período (Figura 6).



Figura 5 – Percentual de produção - UBS Tradicional (Trimestre março/abril/maio)

b) Justificativas para produção com percentual abaixo do patamar mínimo previsto (85%) e Desconto Equipe Mínima:

SERVIÇO	MÊS	% PROD	OCORRÊNCIAS APONTADAS PELA STS	DESC. EQUIPE MÍNIMA		CONSIDERAÇÕES NTCSS
				Categoria	QTDE.	
Cons. Clínica Geral	UBS VILA CALIFÓRNIA					
	JUNHO	73	• Déficit de um profissional de 20 horas.	CLÍNICO GERAL - 20H	1	A produção do profissional restante superou 100% (Tabela 3). Meta e produção zeradas.
	JULHO	84,3	• Férias de 15 dias.			Ocorrência impactou na produção do mês (Tabela 3). Meta e produção zeradas.
	UBS JD. INDEPENDÊNCIA					
	JUNHO	74,10	• Déficit de um profissional de 20 horas. • Atestado de 3 dias.	CLÍNICO GERAL - 20H	1	Ocorrências justificam a produção realizada (Tabela 3). Meta e produção zeradas.
	JULHO	38	• Déficit de dois profissionais 20 horas. • Atestado de 8 dias.		2	Considerando a não contratação de dois profissionais e a ausência de oito dias, a produção realizada está justificada (Tabela 3). Meta e produção zeradas.
AGOSTO	83,90	• Atestado de 10 dias.			Ocorrência impactou na produção do mês (Tabela 3). Meta e produção zeradas.	

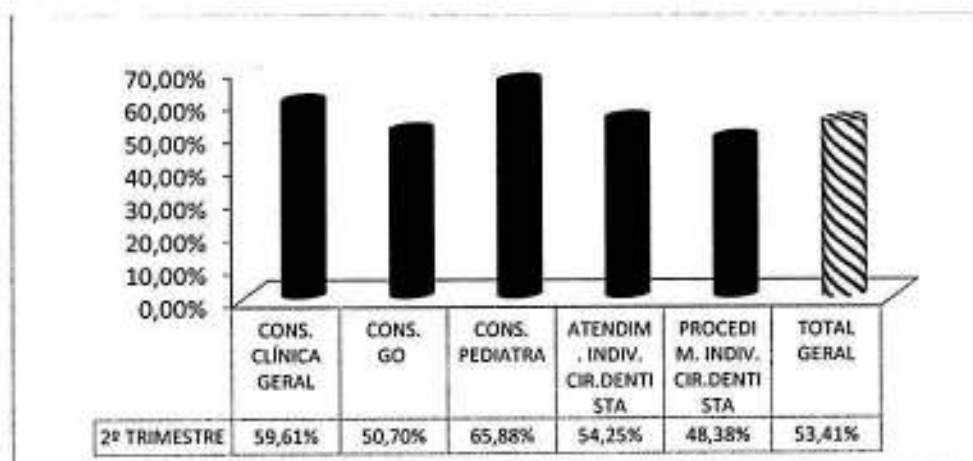

SERVIÇO	MÊS	% PROD	OCORRÊNCIAS APONTADAS PELA STS	DESC. EQUIPE MÍNIMA		CONSIDERAÇÕES NTCSS
				Categoria	QTDE.	
Cons. GO	UBS VILA CALIFÓRNIA					
	JUNHO	82,1 3	<ul style="list-style-type: none"> Atestado de um dia. Um profissional desligado em 27/06/16. Um profissional da SMS 20 horas tem agenda bloqueada um dia na semana para disponibilizar vagas reguladas de colposcopia. Será revisto número de profissionais em termo aditivo. 			Considerando o desligamento de um profissional e a agenda bloqueada de outro, a produção foi diretamente afetada (Tabela 3). Meta e produção zeradas.
	JULHO	26,4 3	<ul style="list-style-type: none"> Déficit de um profissional de 20 horas. Falta abonada de um dia. Licença prêmio de 15 dias. Um profissional da SMS 20 horas tem agenda bloqueada um dia na semana para disponibilizar vagas reguladas de colposcopia. Será revisto número de profissionais em termo aditivo. 	MÉDICO GO – 20H	1	Considerando a não contratação de um profissional e a licença prêmio de outro, a produção foi diretamente afetada (Tabela 3). Meta e produção zeradas.
AGOSTO	58,1 7	<ul style="list-style-type: none"> Déficit de um profissional de 20 horas. Abono de um dia. Um profissional da SMS 20 horas tem agenda bloqueada um dia na semana para disponibilizar vagas reguladas de colposcopia. Será revisto número de profissionais em termo aditivo. 	1			Só a ocorrência da não contratação de um profissional justifica a não produção (Tabela 3). Meta e produção zeradas.
Cons. Pediatria	UBS VILA CALIFÓRNIA					
	JUNHO	81,40	<ul style="list-style-type: none"> Falta abonada – um dia. Agenda bloqueada para participação no Comitê de mortalidade em dois períodos de quatro horas no mês para visita hospitalar e reunião do comitê, o que totaliza 40 vagas que impactam na meta de produção. 			Foi considerada a agenda bloqueada de um profissional – dois dias por mês. A produção realizada sofreu impacto dessa ocorrência (Tabela 3). Meta e produção zeradas.
	JULHO	68,40	<ul style="list-style-type: none"> Férias de 15 dias. Agenda bloqueada para participação no Comitê de mortalidade em dois períodos de quatro horas no mês para visita hospitalar e reunião do comitê, o que totaliza 40 vagas que impactam na meta de produção. 			Ocorrências justificaram a produção realizada (Tabela 3). Meta e produção zeradas.
	UBS JD. INDEPENDÊNCIA					
	JULHO	44,30	<ul style="list-style-type: none"> Férias de 15 dias. Atestado de 21 dias. 			Atestado de 20 dias compromete o alcance da meta (Tabela 3). Meta e produção zeradas.
AGOSTO	50,38	<ul style="list-style-type: none"> Abono de um dia. 			Ocorrência não justifica a produção realizada (Tabela 3). Meta e produção mantidas.	
Atend. Individ. Odonto.	UBS VILA CALIFÓRNIA					
	JULHO	66,85				Foi constatada uma não conformidade nos registros do quantitativo da meta dessa unidade até o mês de maio/16, ocorrendo uma inversão dos valores em relação à unidade UBS Jardim Independência; de acordo com o constante no Contrato de Gestão a meta correta é de 555 e não 666 com constou. Produção ficou aquém do patamar mínimo de 85% da meta estimada. Meta e produção sem alteração.

[Handwritten signatures and notes]

SERVIÇO	MÊS	% PROD	OCORRÊNCIAS APONTADAS PELA STS	DESC. EQUIPE MÍNIMA		CONSIDERAÇÕES NTCSS
				Categoria	QTDE.	
Atend. Individ. Odonto.	UBS JD. INDEPENDÊNCIA					
	JUNHO	37,99	<ul style="list-style-type: none"> Um profissional SMS aposentou em 20/06/16. 			Foi constatada uma não conformidade nos registros do quantitativo da meta dessa unidade até o mês de maio/16, ocorrendo uma inversão dos valores em relação à unidade UBS Vila Califórnia: de acordo com o constante no Contrato de Gestão a meta correta é de 666 e não 555 com constou. Ocorrência não justifica a produção realizada (Tabela 3). Meta e produção mantidas
	JULHO	47,75	<ul style="list-style-type: none"> Férias – 51 dias. Atestado – 1 dia. Falta abonada – 2 dias. 			Ocorrências impactaram diretamente na produção, os profissionais que permaneceram atuando tiveram produção acima de 85% (Tabela 3). Meta e produção zeradas.
	AGOSTO	81,42	<ul style="list-style-type: none"> Licença adoção: 30 dias. Abono: 7 dias. 			Considerando a licença adoção, a produção dos demais profissionais superou o patamar mínimo de 85% (Tabela 3). Meta e produção zeradas.
Proced. Individ. Equipe de Odonto.	UBS VILA CALIFÓRNIA					
	JUNHO	40,72	<ul style="list-style-type: none"> Número de procedimentos individuais de odonto em processo de revisão pela Área Técnica de SMS. 			Meta e procedimentos em processo de revisão em razão da inadequação constatada. Meta e produção zeradas.
	JULHO	69,77	<ul style="list-style-type: none"> Férias de 30 dias. Falta abonada de 4 dias. Número de procedimentos individuais de odonto em processo de revisão pela Área Técnica de SMS. 			
	UBS JD. INDEPENDÊNCIA					
	JUNHO	31,53	<ul style="list-style-type: none"> Número de procedimentos individuais de odonto em processo de revisão pela Área Técnica de SMS. Um profissional SMS aposentou em 20/06/16. 			Meta e procedimentos em processo de revisão em razão da inadequação constatada. Meta e produção zeradas
	JULHO	44,40	<ul style="list-style-type: none"> Número de procedimentos individuais de odonto em processo de revisão pela Área Técnica de SMS. Férias de 51 dias. Atestado de um dia. Abono de 2 dias. 			
AGOSTO	74,30	<ul style="list-style-type: none"> Licença paternidade de 30 dias. Abono de 7 dias Número de procedimentos individuais de odonto em processo de revisão pela área Técnica. 			Meta e procedimentos readequados de acordo com a Portaria 1400/16, republicada em 02/08/16 e do Termo Aditivo 005/2016, de 30/07/16. Produção superou a meta (128,63%). Em razão de se tratar de equipe formada por vários profissionais, não temos condição de aferir a repercussão das ocorrências. Meta e produção mantidas.	

c) Conclusão:

Efetuada a verificação do impacto das ocorrências na produção do período (Tabela 3) e obtido o recálculo da produção (Tabela 4) obtivemos o resultado de **89,90%** da meta, superando o patamar mínimo de 85% da meta de produção contratualmente estabelecida.

d) Comparativo com os trimestres anteriores:

- Considerando a produção total realizada nos três trimestres, verificamos um aumento progressivo na produção geral, culminando no último período com elevação de 15% em relação ao primeiro e de 10% em referência ao segundo trimestre (Figura 7).
- A mesma evolução ocorreu nas atividades, com exceção da "consulta pediatra", que apresentou ligeira queda (0,35%) em comparação com o segundo trimestre (Figura 7).



Figura 6 - Comparativo da Produção [1º, 2º e 3º Trimestre] UBS TRADICIONAL

- No que se refere à equipe mínima, constatamos que no terceiro trimestre o déficit de profissionais e o quantitativo de horas faltantes tiveram aumento significativo, conforme demonstrado no Quadro abaixo.

1º Trimestre		2º Trimestre				3º Trimestre					
Déficit de Profissionais (a)	Horas Faltantes (b)	Déficit de Profissionais (c)		Horas Faltantes (d)		Déficit de Profissionais (e)		Horas Faltantes (f)			
Total	Total	Total	% [(c/a)-1]	Total	% [(d/b)-1]	Total	% [(e/a)-1]	% [(e/c)-1]	Total	% [(f/b)-1]	% [(f/d)-1]
9	270	4	-55,56%	80	-70,37%	11	22,22%	175,00%	300	11,11%	275,00%

- Das quatro categorias de profissionais que compõem o quadro de equipe, cabe destacar clínico geral e ginecologista como as categorias que apresentaram maior incidência de profissionais não contratados no decorrer dos três períodos avaliados (Figura 7).

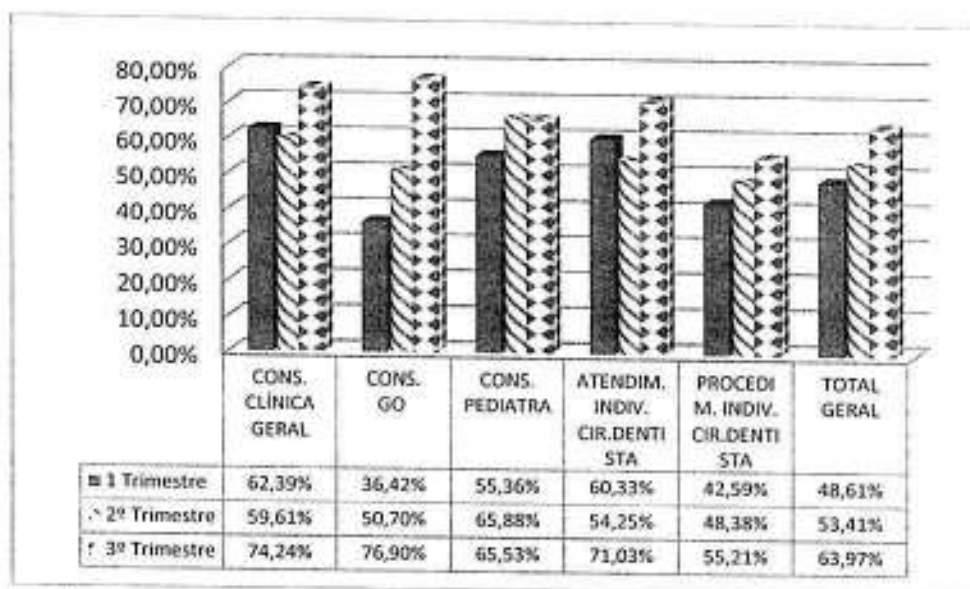

Figura 7 - Percentual de Profissionais Não Contratados (1º, 2º e 3º Trimestre) - UBS TRADICIONAL

- Em termos de unidade, a maior ocorrência de não contratação de profissionais foi da UBS Vila Califórnia (Figura 8), cuja incidência mais relevante se deu no último trimestre.



Figura 8 - Incidência da não contratação por unidade - UBS Tradicional

[Handwritten signatures and initials]

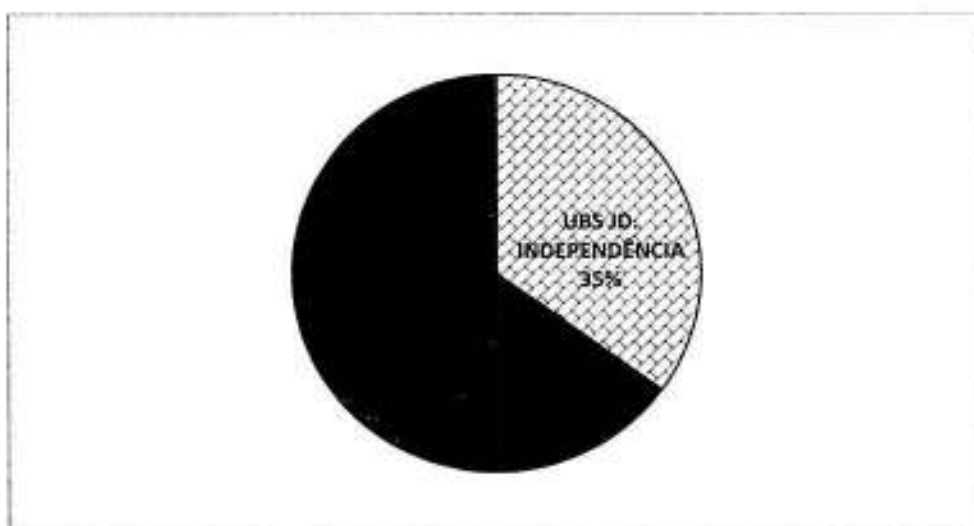

**PREFEITURA DE
SÃO PAULO
SAÚDE**

Secretaria Municipal da Saúde

Núcleo Técnico de Contratação de Serviços de Saúde

Tabela 2 - Produção Consolidada do Trimestre - UBS Tradicional.

UNIDADE	JUNHO			JULHO			AGOSTO			TOTAL DO TRIMESTRE		
	META	PROD	%	META	PROD	%	META	PROD	%	META	PROD	%
Nº CONSULTA CLÍNICA GERAL												
AMA/UBS INTEGRADA VILA CALIFÓRNIA - ZEILIVAL BRUSCAGIN	789	577	73,13%	789	665	84,28%	789	795	100,76%	2.367	2.037	86,06%
AMA/UBS INTEGRADA JARDIM INDEPENDÊNCIA - HERMENEGILDO MORBIN JUNIOR	1.052	780	74,14%	1.052	400	38,02%	1.052	883	83,94%	3.156	2.063	65,37%
TOTAL	1.841	1357	73,71%	1.841	1.065	57,85%	1.841	1.678	91,15%	5.523	4.100	74,24%
Nº CONSULTA GO												
AMA/UBS INTEGRADA VILA CALIFÓRNIA - ZEILIVAL BRUSCAGIN	526	432	82,13%	526	139	26,43%	526	306	58,17%	1.578	877	55,58%
AMA/UBS INTEGRADA JARDIM INDEPENDÊNCIA - HERMENEGILDO MORBIN JUNIOR	526	498	94,68%	526	491	93,35%	526	561	106,65%	1.578	1.550	98,23%
TOTAL	1.052	930	88,40%	1.052	630	59,89%	1.052	867	82,41%	3.156	2.427	76,90%
Nº CONSULTA PEDIATRA												
AMA/UBS INTEGRADA VILA CALIFÓRNIA - ZEILIVAL BRUSCAGIN	526	428	81,37%	526	360	68,44%	526	518	98,48%	1.578	1.306	82,76%
AMA/UBS INTEGRADA JARDIM INDEPENDÊNCIA - HERMENEGILDO MORBIN JUNIOR	526	264	50,19%	526	233	44,30%	526	265	50,38%	1.578	762	48,29%
TOTAL	1.052	692	65,78%	1.052	593	56,37%	1.052	783	74,43%	3.156	2.068	65,53%
Nº ATENDIMENTO INDIVIDUAL CIR.DENTISTA												
AMA/UBS INTEGRADA VILA CALIFÓRNIA - ZEILIVAL BRUSCAGIN	555	371	66,85%	555	588	105,95%	480	603	125,63%	1.590	1.562	98,24%
AMA/UBS INTEGRADA JARDIM INDEPENDÊNCIA - HERMENEGILDO MORBIN JUNIOR	666	253	37,99%	666	318	47,75%	576	469	81,42%	1.908	1.040	54,51%
TOTAL	1.221	624	51,11%	1.221	906	74,20%	1.221	1.072	87,80%	3.663	2.602	71,03%
Nº PROCEDIMENTO INDIVIDUAL CIR.DENTISTA												
AMA/UBS INTEGRADA VILA CALIFÓRNIA - ZEILIVAL BRUSCAGIN	2.220	904	40,72%	2.220	1.549	69,77%	1.680	2.161	128,63%	6.120	4.614	75,39%
AMA/UBS INTEGRADA JARDIM INDEPENDÊNCIA - HERMENEGILDO MORBIN JUNIOR	2.664	840	31,53%	2.664	986	37,01%	2.016	1.649	81,80%	7.344	3.475	47,32%
TOTAL	4.884	1.744	35,71%	4.884	2.535	51,90%	4.884	3.810	78,01%	14.652	8.089	55,21%
TOTAL GERAL	10.050	5.347	53,20%	10.050	5.729	57,00%	10.050	8.210	81,69%	30.150	19.286	63,97%

[Handwritten signatures and initials]



Observações:

- 1) Por meio do TA 004/2016, publicado no DOC de 13/08/2016, ocorreram, a partir de junho, as seguintes alterações:
- a UBS VILA CALIFÓRNIA passou a ser AMA/UBS INTEGRADA VILA CALIFÓRNIA.
 - a UBS JARDIM INDEPENDÊNCIA - HERMENEGILDO MORBIM JÚNIOR passou a ser AMA/UBS INTEGRADA JARDIM INDEPENDÊNCIA - HERMENEGILDO MORBIM JÚNIOR
 - AMA/UBS INTEGRADA VILA CALIFÓRNIA: CONSULTA GO: Meta de 789 para 526.
 - AMA/UBS INTEGRADA JARDIM INDEPENDÊNCIA: CONSULTA GO: Meta de 789 para 526.
- 2) Por meio do TA 005/2016, foram alteradas, a partir de agosto, as metas das seguintes atividades:

UNIDADE	ATIVIDADE	DE	PARA
AMA/UBS INTEGRADA VILA CALIFÓRNIA	ATENDIMENTO INDIVIDUAL ODONTO CIR. DENTISTA	555	480
	PROCEDIMENTO INDIVIDUAL CIR. DENTISTA	2.220	1.680
AMA/UBS INTEGRADA JARDIM INDEPENDÊNCIA	ATENDIMENTO INDIVIDUAL ODONTO CIR. DENTISTA	666	576
	PROCEDIMENTO INDIVIDUAL CIR. DENTISTA	2.664	2.016



**PREFEITURA DE
SÃO PAULO
SAÚDE**

**Secretaria Municipal da Saúde
Núcleo Técnico de Contratação de Serviços de Saúde**

Tabela 3 - Verificação do impacto do desconto de equipe mínima na produção.

ITENS	CONSULTA CLÍNICA GERAL						CONSULTA GO						CONSULTA PEDIATRA						ATENDIMENTOS INDIVIDUAIS ODONTO				
	UBS VILA CALIFÓRNIA ⁽¹⁾			UBS JD. INDEPENDÊNCIA ⁽²⁾			UBS VILA CALIFÓRNIA ⁽³⁾			UBS VILA CALIFÓRNIA ⁽³⁾			UBS VILA CALIFÓRNIA ⁽⁴⁾			UBS JD. INDEPENDÊNCIA ⁽⁵⁾			UBS JD. INDEPENDÊNCIA ⁽⁶⁾				
	JUN	JUL	JUN	JUL	AGO	JUN	JUL	AGO	JUN	JUL	AGO	JUN	JUL	AGO	JUN	JUL	AGO	JUN	JUL	AGO	JUL	AGO	
Meta	789	789	1.052	1.052	1.052	526	526	526	526	526	526	526	526	526	526	526	526	526	526	526	526	526	576
Produção realizada	577	665	780	400	883	432	139	306	428	360	233	265	318	469									
SMS (Médico 20 hs) / Cir. Dentista / Equipe Odonto	2	2	0	0	0	1	1	1	2	2	2	2	2	6	6	6	6	6	6	6	6	6	6
Qtd. a contratar	1	1	4	4	4	1	1	1	1	1	1	1	1	0	0	0	0	0	0	0	0	0	0
Qtd. n/ contratada	1		1	2																			
Desconto profissional ausente - dias	0,33		0,25	0,5				0,50															
		15	3	8	10	8	15,0		2,00	17	20	1	54	20									
		0,25	0,04	0,2	0,13	0,20	0,38		0,05	0,43	0,50	0,03	0,45	0,17									
RESULTADO	526	594	750	316	921	421	66	263	500	302	263	513	366	480									
	109,70%	112,01%	104,06%	126,74%	95,93%	102,66%	211,41%	116,35%	85,65%	119,03%	88,59%	51,67%	86,81%	97,71%									



MEMÓRIA DE CÁLCULO

- (1) **Junho:** 1 profissional não contratado. **Julho:** férias - 15 dias.
(2) **Junho:** não contratação de 1 profissional + atestado de 3 dias. **Julho:** não contratação de 2 profissionais + atestado de 8 dias. **Agosto:** atestado de 10 dias de licença.
(3) **Junho:** profissional desligado em 27/06 = 4 dias não trabalhados + agenda bloqueada 1 dia por semana = 4 dias não trabalhados por mês. **Julho:** não contratação de 1 profissional + licença de 15 dias. **Agosto:** 1 profissional não contratado.
(4) **Junho:** agenda bloqueada - 2 períodos de 4 horas = 2 dias para um profissional. **Julho:** agenda bloqueada + férias de 15 dias = 17 dias.
(5) **Julho:** licença de 20 dias. **Agosto:** abono 1 dia.
(6) **Julho:** férias - 51 dias + atestado - 1 dia + falta abonada - 2 dias. **Agosto:** licença férias - 20 dias + 8 dias de licença + abono - 2 dias + 9 dias sem luvas de procedimentos.





**PREFEITURA DE
SÃO PAULO
SAÚDE**

Secretaria Municipal da Saúde

Núcleo Técnico de Contratação de Serviços de Saúde

Tabela 4 - Recálculo da Produção Consolidada - UBS Tradicional

UNIDADE	JUNHO			JULHO			AGOSTO			TOTAL DO TRIMESTRE		
	META	PROD	%	META	PROD	%	META	PROD	%	META	PROD	%
Nº CONSULTA CLÍNICA GERAL												
AMA/UBS INTEGRADA VILA CALIFÓRNIA - ZEILIVAL BRUSCAGIN	0	0	0	0	0	0	789	795	100,76%	789	795	100,76%
AMA/UBS INTEGRADA JARDIM INDEPENDÊNCIA - HERMENEGILDO MORBIN JUNIOR	0	0	0	0	0	0	0	0	0	0	0	0
TOTAL	0	0	0	0	0	0	789	795	100,76%	789	795	100,00%
Nº CONSULTA GO												
AMA/UBS INTEGRADA VILA CALIFÓRNIA - ZEILIVAL BRUSCAGIN	0	0	0	0	0	0	0	0	0	0	0	0
AMA/UBS INTEGRADA JARDIM INDEPENDÊNCIA - HERMENEGILDO MORBIN JUNIOR	526	498	94,68%	526	491	93,35%	526	561	106,65%	1.578	1.550	98,23%
TOTAL	526	498	94,68%	526	491	93,35%	526	561	106,65%	1.578	1.550	98,23%
Nº CONSULTA PEDIATRA												
AMA/UBS INTEGRADA VILA CALIFÓRNIA - ZEILIVAL BRUSCAGIN	0	0	0	0	0	0	526	518	98,48%	526	518	98,48%
AMA/UBS INTEGRADA JARDIM INDEPENDÊNCIA - HERMENEGILDO MORBIN JUNIOR	526	264	50,19%	0	0	0	526	265	50,38%	1.052	529	50,29%
TOTAL	526	264	50,19%	0	0	0	1.052	783	74,43%	1.578	1.047	66,35%
Nº ATENDIMENTO INDIVIDUAL CIR.DENTISTA												
AMA/UBS INTEGRADA VILA CALIFÓRNIA - ZEILIVAL BRUSCAGIN	555	371	66,85%	555	588	105,95%	480	603	125,63%	1.590	1.562	98,24%
AMA/UBS INTEGRADA JARDIM INDEPENDÊNCIA - HERMENEGILDO MORBIN JUNIOR	666	253	37,99%	0	0	0	0	0	0	666	253	37,99%
TOTAL	1.221	624	51,11%	555	588	105,95%	480	603	125,63%	2.256	1.815	80,45%
Nº PROCEDIMENTO INDIVIDUAL CIR.DENTISTA												
AMA/UBS INTEGRADA VILA CALIFÓRNIA - ZEILIVAL BRUSCAGIN	0	0	0	0	0	0	1.650	2.161	128,53%	1.650	2.161	128,53%
AMA/UBS INTEGRADA JARDIM INDEPENDÊNCIA - HERMENEGILDO MORBIN JUNIOR	0	0	0	0	0	0	2.016	1.649	81,80%	2.016	1.649	81,80%
TOTAL	0	0	0	0	0	0	3.666	3.810	103,90%	3.666	3.810	103,90%
TOTAL GERAL	2.273	1.356	60,98%	1.081	1.079	99,81%	6.543	6.352	100,14%	9.897	9.017	91,11%

1.1.3. UBS Mista

a) Descritivo da Situação:

O percentual consolidado da produção já ajustada das atividades componentes dessa linha de serviço, todas desenvolvidas na UBS Parque São Lucas, foi de **78,77%** no trimestre; sendo que em nenhum mês do período o patamar mínimo da meta de produção (85%) foi alcançado (Tabela 5).

Observando o desempenho por atividade no trimestre, verificamos que quatro atividades tiveram produção acima dos 85% da meta, sendo que dessas, três atingiram 100%, conforme pode ser verificado na Figura 9.



Figura 9 – Percentual de Produção Realizada no Trimestre – UBS MISTA

b) Justificativas para produção com percentual abaixo do patamar mínimo previsto (85%) e Desconto Equipe Mínima (unidade UBS PARQUE SÃO LUCAS):

SERVIÇO	MÊS	% PROD	OCORRÊNCIAS APONTADAS PELA STS	DESC. EQUIPE MÍNIMA		CONSIDERAÇÕES NTSS
				Categoria	QTDE	
Cons. Médica - ESF	JUNHO	57,3	<ul style="list-style-type: none"> Déficit de 1,5 profissionais de 40 horas. Férias – 20 dias de profissional de 30 horas. Atestado de 12 dias de profissional de 20 horas. Atestado de 11 dias de profissional de 30 horas. Atestado de 05 dias de profissional "Mais Médico". Dois profissionais "Mais Médicos". 	MÉDICO GENERALISTA – 40H	1,5	Foram consideradas todas as ocorrências relatadas. A produção realizada sofreu impacto direto (Tabela 6). Meta e produção zeradas.

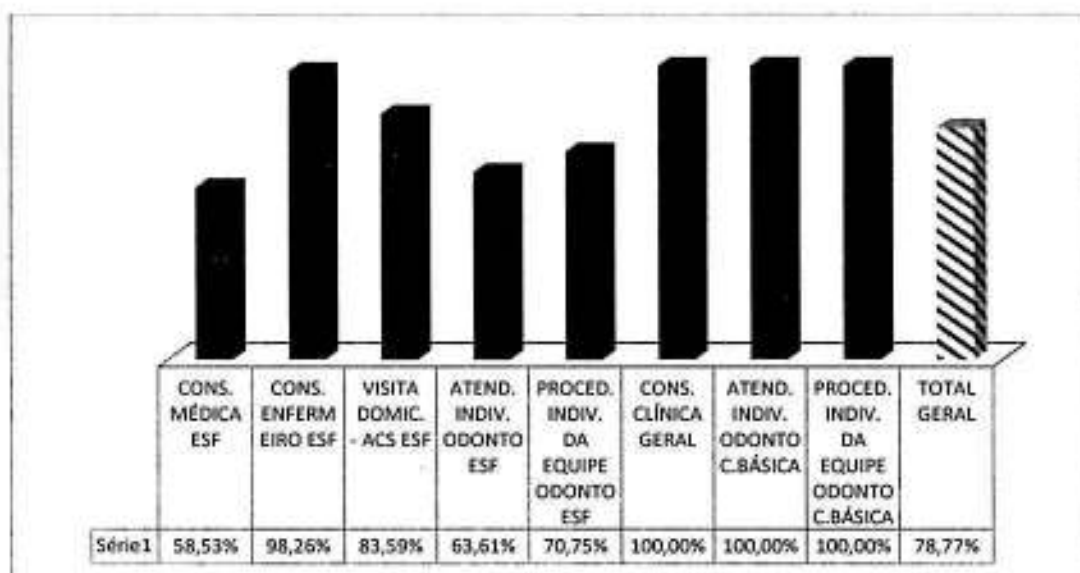

SERVIÇO	MÊS	% PROD	OCORRÊNCIAS APONTADAS PELA STS	DESC. EQUIPE MÍNIMA		CONSIDERAÇÕES NTCS
				Categoria	QTDE	
Cons. Médica - ESF	JULHO	57,3	<ul style="list-style-type: none"> Déficit de dois profissionais de 40 horas. Atestado de 30 dias de profissional de 20 horas. Atestado de 30 dias de profissional de 30 horas. Atestado de 07 dias de profissional "Mais Médico". Dois profissional "Mais Médico". 	MÉDICO GENERALISTA - 40H	2	Considerando o déficit de profissional e a redução da meta em função do profissionais do programa "Mais Médico", a produção teve impacto direto na sua realização (Tabela). Meta e produção zeradas.
	AGOSTO	59,3	<ul style="list-style-type: none"> Déficit de 2,25 profissionais de 40 horas. Férias de 15 dias de profissional "Mais Médicos". Dois profissionais "Mais Médicos". 		2,25	Considerando o déficit de profissional e a redução da meta em função do profissionais do programa "Mais Médico", a produção teve impacto direto na sua realização (Tabela). Meta e produção zeradas.
Cons. Clínica Geral	JULHO	83,97	<ul style="list-style-type: none"> Férias de 17 dias. 			A redução da meta e da equipe mínima de dois profissionais para um (Termo Aditivo 04/2016), gerou uma produção de 84% da meta. As férias do único profissional da atividade resultaram na inevitável redução da produção. Meta e produção zeradas.
Visita Domiciliar - ACS	JUNHO	83,40	<ul style="list-style-type: none"> Déficit de um profissional. Férias de 60 dias. Atestado de 31 dias. Licença gala de 5 dias. Comparecimento judicial de um dia. 	ACS	1	As ocorrências justificaram a produção realizada (Tabela 6). Meta e produção zeradas.
	JULHO	80,8	<ul style="list-style-type: none"> Férias de 120 dias. Atestado de 59 dias. Doação de sangue - 1 dia. 			As ocorrências justificaram a produção realizada (Tabela 6). Meta e produção zeradas.
Atendim. Indiv. Odonto - ESF	JUNHO	59,86	<ul style="list-style-type: none"> Férias de 30 dias. 			Na equipe mínima consta a alocação de dois profissionais. As férias de 30 dias de um implica a redução da produção em 50% (Tabela 6). Meta e produção zeradas.
	JULHO	77,2	<ul style="list-style-type: none"> Atestado - 2 dias. 			De acordo com o registrado no WEBSAASS, a produção do mês superou o 100%. Sem alteração da meta e produção.
	AGOSTO	16,90	<ul style="list-style-type: none"> Déficit de um profissional de 40 horas. Atestado de 15 dias. 	CIRURGIÃO DENTISTA - 40H	1	Atente-se que a meta foi readequada por meio do Termo Aditivo 04/2016. As ocorrências impactaram diretamente na produção (Tabela 6). Meta e produção zeradas.
Proc. Indiv. Equipe Odonto - ESF	JUNHO	65,38	<ul style="list-style-type: none"> Férias de 30 dias. Número de procedimentos individuais de odonto em processo de revisão pela área técnica de SMS. 			Considerando a meta inadequada. Meta e produção zeradas.
	JULHO	66,9	<ul style="list-style-type: none"> Atestado de 2 dias de cirurgião dentista. Atestado de 5 dias de técnico de saúde bucal. Número de procedimentos individuais de odonto em processo de revisão pela área técnica de SMS. 			

c) Conclusão:

Efetuada a verificação do impacto das ocorrências na produção (Tabela 6) e o recálculo correspondente (Tabela 7), obtivemos o percentual de **85,99%** da produção em relação à meta fixada.

d) Comparativo com os trimestres anteriores:

- A produção total realizada nos três trimestres esteve abaixo dos 85%, no entanto, o terceiro período apresenta percentual superior ao registrado nos dois primeiros (Figura 10).
- Considerando a produção por atividade, verificamos que “consulta enfermagem” e “consulta clínica geral” apresentaram significativo crescimento nos períodos analisados: no último trimestre, a primeira atingiu 98% e a segunda 100% da meta estabelecida.
- Ressalte-se que as atividades “consulta GO” e “consulta pediatria” foram excluídas do rol da linha de serviço a partir de junho (3º trimestre), de acordo com o Termo Aditivo nº 4/2016.
- As atividades “consulta médica ESF” e “visita domiciliar ACS” registraram queda na produção no terceiro trimestre em relação ao verificado no segundo.



Figura 10 - Comparativo da Produção (1º, 2º e 3º Trimestre) UBS MISTA

- A não contratação de profissionais registrou progressivo aumento nos dois últimos trimestres.

1º Trimestre		2º Trimestre				3º Trimestre					
Déficit de Profissionais (a)	Horas Faltantes (b)	Déficit de Profissionais (c)		Horas Faltantes (d)		Déficit de Profissionais (e)			Horas Faltantes (f)		
Total	Total	Total	% [(c/a)-1]	Total	% [(d/b)-1]	Total	% [(e/a)-1]	% [(e/c)-1]	Total	% [(f/b)-1]	% [(f/d)-1]
2,25	90	5,5	144,44%	220	144,44%	9,75	333,33%	77,27%	390	333,33%	77,27%

- A maior incidência de profissionais não contratados nos três períodos avaliados está concentrada na categoria de médico generalista, com quase 50% do total de não contratados, seguido do agente comunitário de saúde, com 28% (Figura 11).

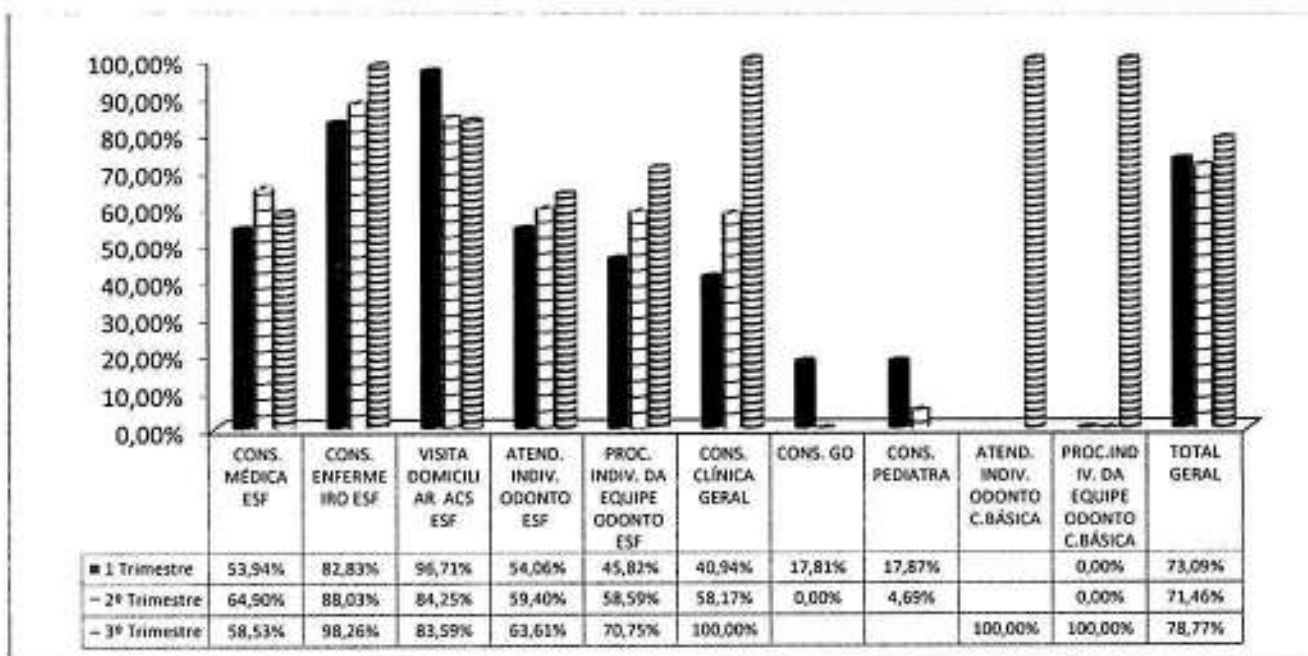

Figura 11 - Percentual de Profissionais Não Contratados nos três trimestres - UBS MISTA



**PREFEITURA DE
SÃO PAULO
SAÚDE**

**Secretaria Municipal da Saúde
Núcleo Técnico de Contratação de Serviços de Saúde**

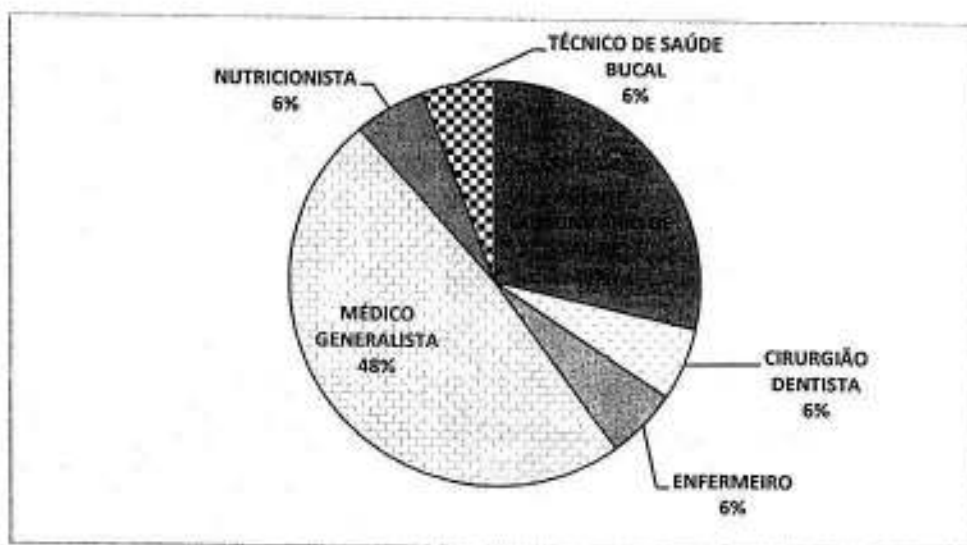
Tabela 5 - Produção Consolidada no Trimestre - UBS Mista

UBS MISTA /	JUNHO			JULHO			AGOSTO			TOTAL DO TRIMESTRE				
	META	PROD	%	META	PROD	%	META	PROD	%	META	PROD	%	PROD AJUSTADA	%
Nº CONSULTA MÉDICA ESF														
TOTAL	2.912	1.717	58,96%	2.912	1.669	57,31%	2.912	1.727	59,31%	8.736	5.113	58,53%	5.113	58,53%
Nº CONSULTA ENFERMEIRO ESF														
TOTAL	1.092	1.141	104,49%	1.092	965	88,37%	1.092	1.113	101,92%	3.276	3.219	98,26%	3.219	98,26%
Nº VISITA DOMICILIAR AGENTE COMUNITÁRIO DE SAÚDE ESF														
TOTAL	8.400	7.002	83,36%	8.400	6.791	80,85%	8.400	7.272	86,57%	25.200	21.065	83,59%	21.065	83,59%
Nº ATENDIMENTO INDIVIDUAL ODONTO ESF														
TOTAL	416	249	59,86%	416	482	115,87%	432	73	16,90%	1.264	804	63,61%	804	63,61%
Nº PROCEDIMENTO INDIVIDUAL DA EQUIPE ODONTO ESF														
TOTAL	2.496	1.632	65,38%	2.496	2.227	89,22%	2.496	1.439	57,65%	7.488	5.298	70,75%	5.298	70,75%
Nº CONSULTA CLÍNICA GERAL														
TOTAL	131	164	125,19%	131	110	83,97%	131	248	189,31%	393	522	132,82%	393	100,00%
Nº ATENDIMENTO INDIVIDUAL ODONTO C.BÁSICA														
TOTAL	222	208	93,69%	222	244	109,91%	176	264	150,00%	620	716	115,48%	620	100,00%
Nº PROCEDIMENTO INDIVIDUAL DA EQUIPE ODONTO C.BÁSICA														
TOTAL	888	823	92,68%	888	887	99,89%	536	873	162,87%	2.311	2.583	111,77%	2.311	37,78%
TOTAL GERAL	16.557	12.936	78,13%	16.557	13.375	80,78%	16.175	13.009	80,43%	49.288	39.320	79,78%	38.823	78,77%

[Handwritten signatures and initials]



Observações:

- 1) Por meio do TA 004/2016, publicado no DOC de 13/08/2016, ocorreram, a partir de junho, as seguintes alterações:
→ exclusão das atividades: consulta GO e consulta pediatra
→ inclusão das atividades: atendimento individual odontológico c. básica e procedimento individual odontológico c. básica
→ alteração de meta: consulta enfermeiro: de 1.248 para 1.092
- 2) Por meio do TA 005/2016, foram alteradas, a partir de agosto, as metas das seguintes atividades:

ATIVIDADE	DE	PARA
ATENDIMENTO INDIVIDUAL ODONTO ESF	416	432
PROCEDIMENTO INDIVIDUAL EQUIPE ODONTO ESF	2.496	1.512
ATENDIMENTO INDIVIDUAL EQUIPE ODONTO C. BÁSICA	222	176
PROCEDIMENTO INDIVIDUAL EQUIPE ODONTO C. BÁSICA	888	536

[Handwritten signatures and initials]



Tabela 6 - Verificação do Impacto do Desconto de Equipe Mínima na Produção

ITEMS	CONSULTAS MÉDICAS ESF (B)			VISITA DOMICILIAR (C)			ATENDIMENTO INDIV. ODONTO - ESF (3)		
	JUN	JUL	AGO	JUN	JUL	AGO	JUN	JUL	AGO
(a) Meta	2.912	2.912	2.912	8.400	8.400	8.400	416	416	432
(b) Produção realizada	1.717	1.669	1.727	7.002	6.791	249	73		
SMS (Médico 40 hs) / Cr. Dentista / Equipe Odonto	2	2	2	0	0	0	0	0	0
Qtd. a contratar	5	5	5	42	42	42	2	2	2
Qtd. n/ contratada	3,5	2	2,25	1	2				1
	0,21	0,29	0,32	0,02	0,05				0,5
(c) Desconto "Mais Médicos" - meta readequada	0,06	0,06	0,06						
(d) Desconto ausência de profissional - dias	2746	2746	2746						
	48,00			80	140	20	15		
	0,34			0,10	0,17	0,50	0,38		
RESULTADO	1.216	1.961	1.863	7.400	7.000	208	54		
	141,21%	85,10%	92,70%	94,52%	97,01%	119,71%	135,19%		

Memória de
Cálculo

- (1) Junho: dois profissionais "Mais Médico" + 1,5 profissional não contratado + atestado de 28 dias + férias 20 dias. Julho: 2 profissionais "Mais Médicos" + 2 profissionais não contratados. Agosto: 2 profissionais "Mais Médicos" + 2,25 profissionais não contratados.
- (2) Junho: 1 profissional não contratado + férias de vários profissionais resultando em 60 dias não trabalhos + atestado de 20 dias. Julho: férias de vários profissionais resultando em 120 dias não trabalhados + atestado de 20 dias.
- (3) Junho: férias de 30 dias (20). Agosto: não contratação de 1 profissional + atestado de 15 dias.



**PREFEITURA DE
SÃO PAULO
SAÚDE**

**Secretaria Municipal da Saúde
Núcleo Técnico de Contratação de Serviços de Saúde**

Tabela 7 - Recálculo da Produção Consolidada

UBS MISTA /	JUNHO			JULHO			AGOSTO			TOTAL DO TRIMESTRE		
	META	PROD	%	META	PROD	%	META	PROD	%	META	PROD	%
Nº CONSULTA MÉDICA ESF												
TOTAL	0	0		0	0		0	0		0	0	
Nº CONSULTA ENFERMEIRO ESF												
TOTAL	1.092	1.141	104,49%	1.092	965	88,37%	1.092	1.113	101,92%	3.276	3.219	98,26%
Nº VISITA DOMICILIAR AGENTE COMUNITÁRIO DE SAÚDE ESF												
TOTAL	0	0		0	0		8.400	7.272	86,57%	8.400	7.272	86,57%
Nº ATENDIMENTO INDIVIDUAL ODONTO ESF												
TOTAL	0	0		416	482	115,87%	0	0		416	482	115,87%
Nº PROCEDIMENTO INDIVIDUAL DA EQUIPE ODONTO ESF												
TOTAL	0	0		0	0		2.496	1.439	57,65%	2.496	1.439	57,65%
Nº CONSULTA CLÍNICA GERAL												
TOTAL	131	164	125,19%	0	0		131	248	189,31%	262	412	157,25%
Nº ATENDIMENTO INDIVIDUAL ODONTO C.BÁSICA												
TOTAL	222	208	93,69%	222	244	109,91%	176	264	150,00%	620	716	115,48%
Nº PROCEDIMENTO INDIVIDUAL DA EQUIPE ODONTO C.BÁSICA												
TOTAL	0	0		0	0		536	873	162,87%	536	873	162,87%
TOTAL GERAL	1.445	1.513	104,71%	1.730	1.691	97,75%	12.831	11.209	87,38%	16.006	14.413	90,05%
												85,99%

[Handwritten signatures and initials]

1.1.4. EMAD

a) Descritivo da Situação:

A produção ajustada dessa atividade, realizada na unidade AMA/UBS VILA CALIFÓRNIA, atingiu no trimestre **100%** da meta estabelecida (Tabela 8).

b) Comparativo com o trimestre anterior:

- Observa-se uma produção crescente no decorrer dos trimestres, culminando com 100% no último período (Figura 12).



Figura 12 – Comparativo da Produção (1º, 2º e 3º Trimestre) - EMAD

- Quanto à não contratação de profissionais, o último trimestre apresentou aumento em relação aos períodos anteriores; sendo que a ausência ficou concentrada exclusivamente na categoria de auxiliar de enfermagem.

1º Trimestre		2º Trimestre				3º Trimestre					
Déficit de Profissionais (a)	Horas Faltantes (b)	Déficit de Profissionais (c)		Horas Faltantes (d)		Déficit de Profissionais (e)			Horas Faltantes (f)		
Total	Total	Total	% [(c/a)-1]	Total	% [(d/b)-1]	Total	% [(e/a)-1]	% [(e/c)-1]	Total	% [(f/b)-1]	% [(f/d)-1]
2	60	0	-100,00%	0	-100,00%	3	50,00%	#DIV/0!	90	50,00%	#DIV/0!

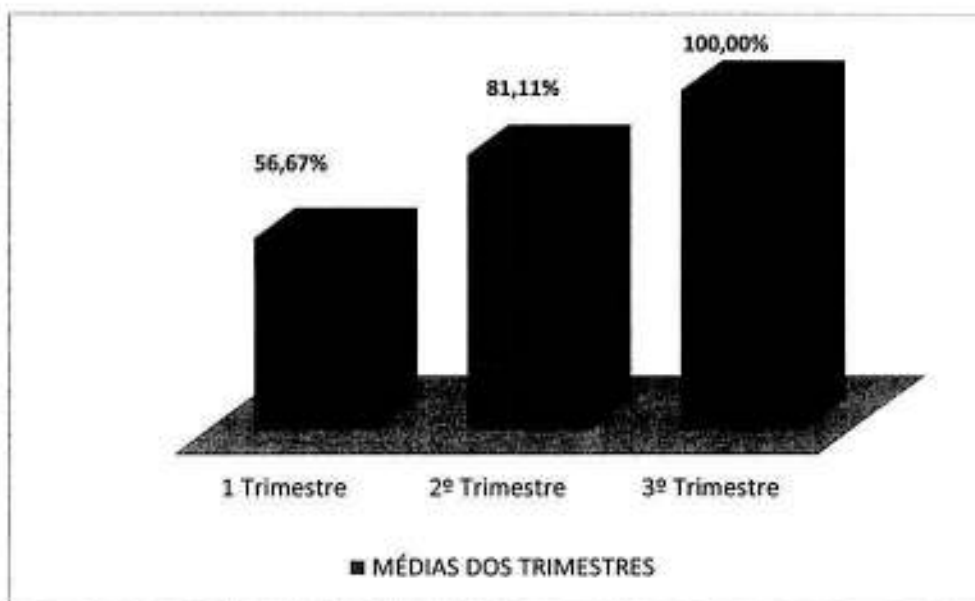

Tabela 8 - Produção Trimestral - EMAD

UBS MISTA /	JUNHO			JULHO			AGOSTO			TOTAL DO TRIMESTRE		
	META	PROD	%	META	PROD	%	META	PROD	%	META	PROD	%
Nº PACIENTES ATIVOS EM ATENDIMENTO DOMICILIAR EMAD												
AMA/UBS INTEGRADA VILA CALIFÓRNIA - ZEILIVAL BRUSCAGIN	60,0	65,0	108,33%	60,0	56,0	93,33%	60,0	61,0	101,67%	180,0	182,0	101,11%
											380	100,00%

Observação:

- 1) Por meio do TA 004/2016, publicado no DOC de 13/08/2016, a partir de junho, ocorreu alteração na denominação da sede da EMAD Vila Califórnia: de UBS Vila Califórnia - Zeilival Bruscagin passou para AMA/UBS Vila Califórnia - Zeilival Bruscagin.

[Handwritten signatures and initials]

1.1.5. Programa de Acompanhamento de Idoso (PAI)

a) Descritivo da Situação:

Essa linha de serviço foi inserida no contrato por meio do Termo Aditivo nº 004/2016, sem determinação do início de sua execução.

De acordo com esclarecimentos prestados pela STS, houve omissão no Termo Aditivo nº 004/2016 quanto ao início da implantação desse serviço; sendo que verificando a planilha de desembolso financeiro, só a partir de primeiro de setembro existe previsão de despesa para a sua execução.

1.2 No âmbito da Atenção Ambulatorial Especializada/AMA E. e Redes Temáticas

1.2.1. AMA Especialidades

a) Descritivo da Situação:

As atividades, desenvolvidas na unidade AMA Especialidades Jardim Guairacá, apresentaram uma produção consolidada e já ajustada no período de **88,17%** (Tabela 9).

Observa-se, ainda, que dentre as doze atividades que compõem essa linha de serviço, cinco não alcançaram 85%, com destaque para "consulta cardiologia infantil" que apresentou 0% de produção no trimestre (Figura 15).



Figura 13 – Produção Consolidada por Atividade no Trimestre – AMA E

b) Justificativas para produção com percentual abaixo do patamar mínimo previsto (85%) e Desconto de Equipe Mínima (AMA Especialidades Jardim Guairacá):

Pelo fato da produção consolidada da linha de serviço ter superado 85%, não há considerações do NTSCC a serem feitas quanto às ocorrências relatadas pela Supervisão Técnica de Saúde.

SERVIÇO	MÊS	% PROD.	OCORRÊNCIAS APONTADAS PELA STS	DESC. EQUIPE MÍNIMA	
				Categoria	QTDE.
CARDIO INFANTIL	JUNHO	0	Déficit de um profissional de 6 horas.	CADIOLOGIA INFANTIL – 12H	0,5
	JULHO	0	Déficit de um profissional de 6 horas		0,5
	AGOSTO	0	Déficit de um profissional de 6 horas.		0,5

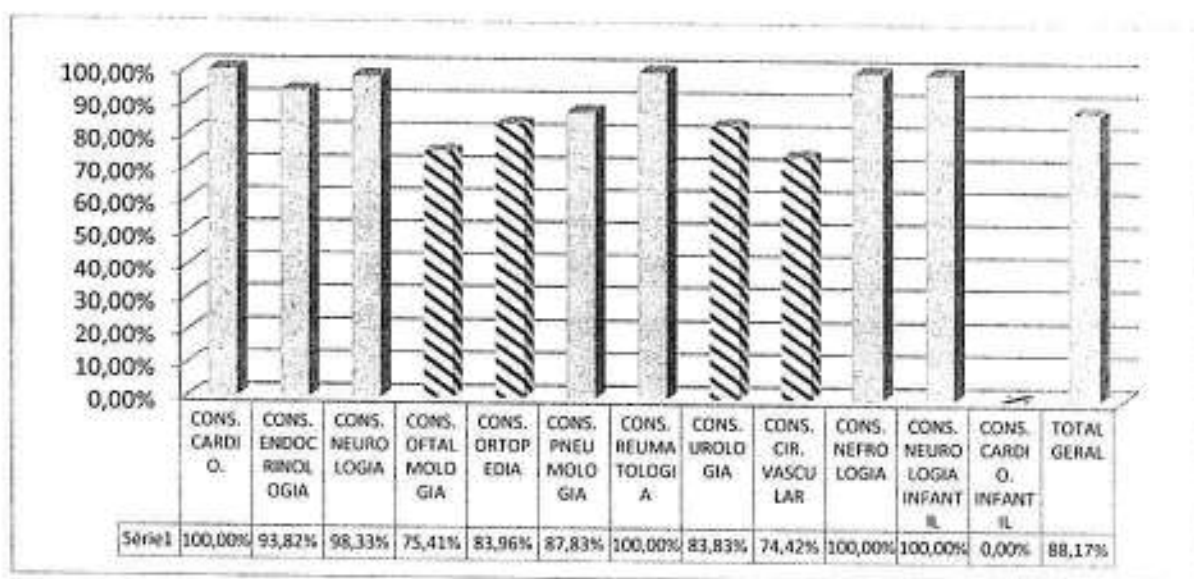
SERVIÇO	MÊS	% PROD.	OCORRÊNCIAS APONTADAS PELA STS	DESC. EQUIPE MÍNIMA	
				Categoria	QTDE.
CIRURGIA VASCULAR	JUNHO	83,9	<ul style="list-style-type: none"> Déficit de um profissional de 12 horas. 	CIRURGIÃO VASCULAR – 12H	1
	JULHO	53,9	<ul style="list-style-type: none"> Déficit de um profissional de 12 horas. Atestado de 4 dias. 		1
ENDOCRINOLOGIA	AGOSTO	84,9	<ul style="list-style-type: none"> Férias de 6 dias. 		
NEUROLOGIA	JULHO	82,61	<ul style="list-style-type: none"> Atestado de um dia 		
OFTALMOLOGIA	JULHO	68,1	<ul style="list-style-type: none"> Déficit de um profissional de 12 horas. Férias de 4 dias. 	OFTALMOLOGISTA – 12H	1
	AGOSTO	72	<ul style="list-style-type: none"> Déficit de um profissional de 12 horas. Férias de 4 dias. 		1
ORTOPEDIA	JULHO	58,7	<ul style="list-style-type: none"> Déficit de um profissional de 12 horas. Férias de 8 dias. 	ORTOPEDISTA – 12H	1
UROLOGIA	JULHO	61,2	<ul style="list-style-type: none"> Déficit de um profissional de 12 horas. Férias de 4 dias. Atestado de 2 dias. 	UROLOGISTA – 12H	1
	AGOSTO	78,8	<ul style="list-style-type: none"> Déficit de dois profissionais de 12 horas. Férias de 1 dia. 		2

c) Conclusão:

Em termos quantitativo, a produção efetuada no trimestre superou o patamar mínimo de 85% da meta estabelecida.

- **Comparativo com os trimestres anteriores:** O terceiro trimestre apresentou elevação na produção total da linha de serviço em relação aos períodos anteriores: de 19% em comparação com o primeiro trimestre e de pouco mais de 2% com o segundo. (Figura 16).
- Foram três as atividades que registraram produção abaixo de 85% em todos os trimestres: “consulta oftalmologia”, “consulta cirurgião vascular” e consulta “cardiologia infantil”, esta última com produção zerada nos três períodos.





Figura 14 - Comparativo de Produção (1º e 2º Trimestre) - AMA E

- No que se refere a não contratação de profissionais da equipe mínima e das correspondentes horas faltantes, ocorreu um contínuo decréscimo nos dois últimos trimestres, conforme demonstrado no Quadro abaixo.

1º Trimestre		2º Trimestre				3º Trimestre					
Déficit de Profissionais (a)	Horas Faltantes (b)	Déficit de Profissionais (c)		Horas Faltantes (d)		Déficit de Profissionais (e)			Horas Faltantes (f)		
Total	Total	Total	% [(c/a)-1]	Total	% [(d/b)-1]	Total	% [(e/a)-1]	% [(e/c)-1]	Total	% [(f/b)-1]	% [(f/d)-1]
31	372	19,5	-37,10%	262	-29,57%	15,5	-50,00%	-20,51%	242	-34,95%	-7,63%

- Verificando por categoria profissional a maior incidência de não contratação nos três trimestres, pontifica o reumatologista (Figura 17), coincidindo com a baixa produção registrada na atividade no período de sua ausência (primeiro e segundo trimestres).

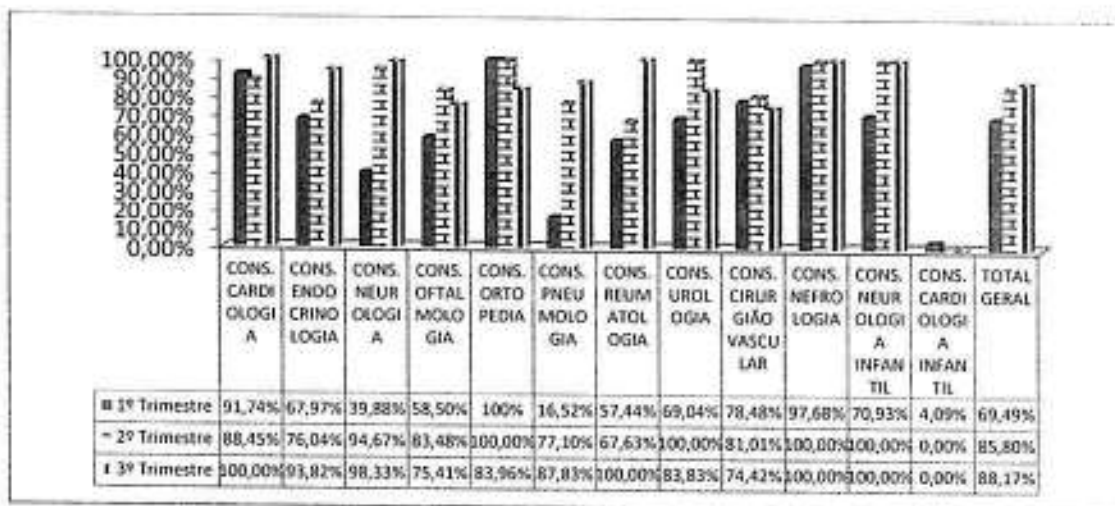

Figura 15 - Quantitativo de categoria profissional não Contratada - AMA E



Tabela 9 - Produção Consolidada (meses do Trimestre) (AMA Especialidades Jardim Guaiará)

UNIDADE	JUNHO		JULHO		AGOSTO		TOTAL DO TRIMESTRE	
	META	%	META	%	META	%	META	%
NR CONSULTA CARDIOLOGIA	690	115,65%	812	117,68%	688	99,71%	2.298	111,01%
TOTAL	690		812		688		2.070	100,00%
NR CONSULTA ENDOCRINOLOGIA	690	99,57%	669	96,96%	586	84,93%	1.942	93,82%
TOTAL	690		669		586		1.942	93,82%
NR CONSULTA NEUROLOGIA	460	96,74%	380	82,61%	532	115,65%	1.380	98,33%
TOTAL	460		380		532		1.357	98,33%
NR CONSULTA OFTALMOLOGIA	690	86,09%	470	68,12%	497	72,03%	2.070	75,41%
TOTAL	690		470		497		1.561	75,41%
NR CONSULTA ORTOPIEDIA	690	93,91%	405	58,70%	685	99,28%	2.070	83,96%
TOTAL	690		405		685		1.738	83,96%
NR CONSULTA PNEUMOLOGIA	115	85,22%	98	85,22%	107	93,04%	345	87,83%
TOTAL	115		98		107		303	87,83%
NR CONSULTA REUMATOLOGIA	460	120,65%	525	114,13%	495	107,61%	1.380	114,13%
TOTAL	460		525		495		1.575	100,00%
NR CONSULTA UROLOGIA	575	111,49%	352	61,22%	453	78,78%	1.725	83,83%
TOTAL	575		352		453		1.446	83,83%
NR CONSULTA CIRURGIAO VASCULAR	460	83,91%	248	53,91%	393	85,43%	1.380	74,42%
TOTAL	460		248		393		1.027	74,42%
NR CONSULTA NEFROLOGIA	115	119,13%	109	94,78%	115	120,87%	345	111,59%
TOTAL	115		109		115		385	100,00%
NR CONSULTA NEUROLOGIA INFANTIL	172	147,67%	265	154,07%	177	102,91%	516	134,88%
TOTAL	172		265		177		696	100,00%
NR CONSULTA CARDIOLOGIA INFANTIL	57	0,00%	57	0,00%	57	0,00%	171	0,00%
TOTAL	57		57		57		0	0,00%
TOTAL GERAL	5.174	101,33%	5.174	83,75%	5.174	91,84%	15.522	92,31%
							14.328	88,17%

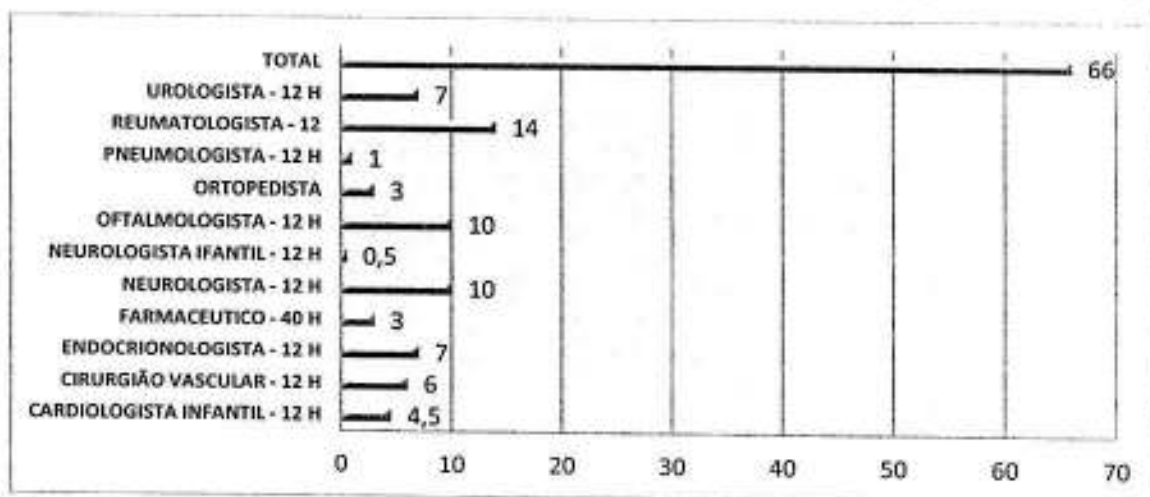
Observações:

1) Por meio do TA 004/2016, publicado no DOC de 13/08/2016, ocorreram, a partir de junho, as seguintes alterações:

ATIVIDADE	DE	PARA
NEUROLOGIA ADULTO	575	460
REUMATOLOGIA	590	460

1.2.2. Serviço de Apoio Diagnóstico e Terapêutico - SADT

a) Descritivo da Situação:

Todos os exames relativos ao SADT são realizados na AMA Especialidades Jardim Guairacá, sendo que dos sete exames previstos apenas um não atingiu o patamar mínimo de 85%: "eletroencefalografia" (Figura 18). Detalhamento mês a mês da produção realizada, encontra-se na Tabela 10, ao final desta seção.



Figura 16 – Percentual da Produção Consolidada por Exame no Trimestre (dez/jan/fev)

b) Justificativas para produção com percentual abaixo do patamar mínimo previsto (85%), desenvolvida na unidade AMA Especialidades Jd. Guairacá :

EXAMES	MÊS	% PROD.	OCORRÊNCIAS APONTADAS PELA STS	CONSIDERAÇÕES NTCSS
ELETOENCEFALOGRAMA	JUNHO	70	Perda primária de 13% (BI/SIGA).	Considerando o percentual de 13% de perda primária, temos uma meta readequada de 131. Dividindo a produção realizada (105) pela meta readequada, obtemos o percentual de 80,45%, inferior, portanto, ao patamar mínimo de 85%.

ELETROENCEFALOGRAMA	JULHO	66	Perda primária de 16% (BI/SIGA).	Considerando o percentual de 16% de perda primária, temos uma meta readequada de 126. Dividindo a produção realizada (99) pela meta readequada, obtemos o percentual de 78,57% , inferior, portanto, ao patamar mínimo de 85%.
	AGOSTO	60,7	Perda primária de 26% (BI/SIGA).	Considerando o percentual de 26% de perda primária, temos uma meta readequada de 111. Dividindo a produção realizada (91) pela meta readequada, obtemos o percentual de 81,98% , inferior, portanto, ao patamar mínimo de 85%.

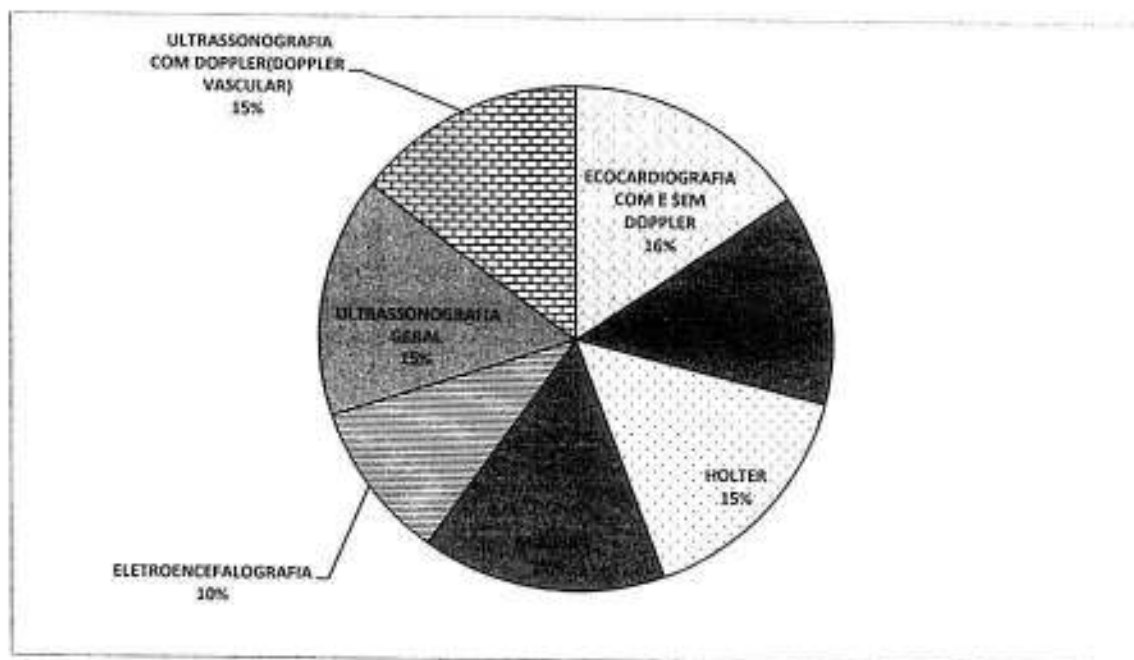
c) Conclusão:

Dos exames previstos, um não alcançou o patamar mínimo de 85% em todos os meses do trimestre e não teve justificativa plausível para a produção realizada:

EXAME	MÊS
ELETROENCEFALOGRAMA	JUNHO
	JULHO
	AGOSTO

d) Comparativo com os trimestres anteriores:

O terceiro trimestre, além de reduzir para um o número de exames cuja produção não atingiu 85% da meta, registrou aumento em praticamente todos os exames, sendo que quatro deles alcançaram o percentual de 100% (produção já corrigida) (Figura 19).



Figura 17 - Comparativo de Produção (1º, 2º e 3º Trimestre) SADT



Tabela 10 – Produção Consolidada por Exames no Trimestre

UBS MISTA / AMA ESPECIALIDADES JARDIM GUAIRACÁ	JUNHO			JULHO			AGOSTO			TOTAL DO TRIMESTRE				
	META	PROD	%	META	PROD	%	META	PROD	%	META	PROD	%		
											PROD AJUSTADA	%		
Nº ECOCARDIOGRAFIA COM E SEM DOPPLER TOTAL	176	174	98,86%	176	202	114,77%	176	179	101,70%	528	555	105,11%	528	100,00%
Nº TESTE ERGOMÉTRICO TOTAL	176	150	85,23%	176	164	93,18%	176	151	85,80%	528	465	88,07%	465	88,07%
Nº HOLTER TOTAL	48	48	100,00%	48	48	100,00%	48	48	100,00%	144	144	100,00%	144	100,00%
Nº M.A.P.A TOTAL	48	48	100,00%	48	48	100,00%	48	48	100,00%	144	144	100,00%	144	100,00%
Nº ELETRORCENOLOGRAFIA TOTAL	150	105	70,00%	150	99	66,00%	150	91	60,67%	450	295	65,56%	295	65,56%
Nº ULTRASSONOGRAFIA GERAL TOTAL	500	537	107,40%	500	522	104,40%	500	513	102,60%	1.500	1.572	104,80%	1.500	100,00%
Nº ULTRASSONOGRAFIA COM DOPPLER(DOPPLER VASCULAR) TOTAL	350	310	88,57%	350	367	104,86%	350	318	90,86%	1.050	995	94,76%	995	94,76%

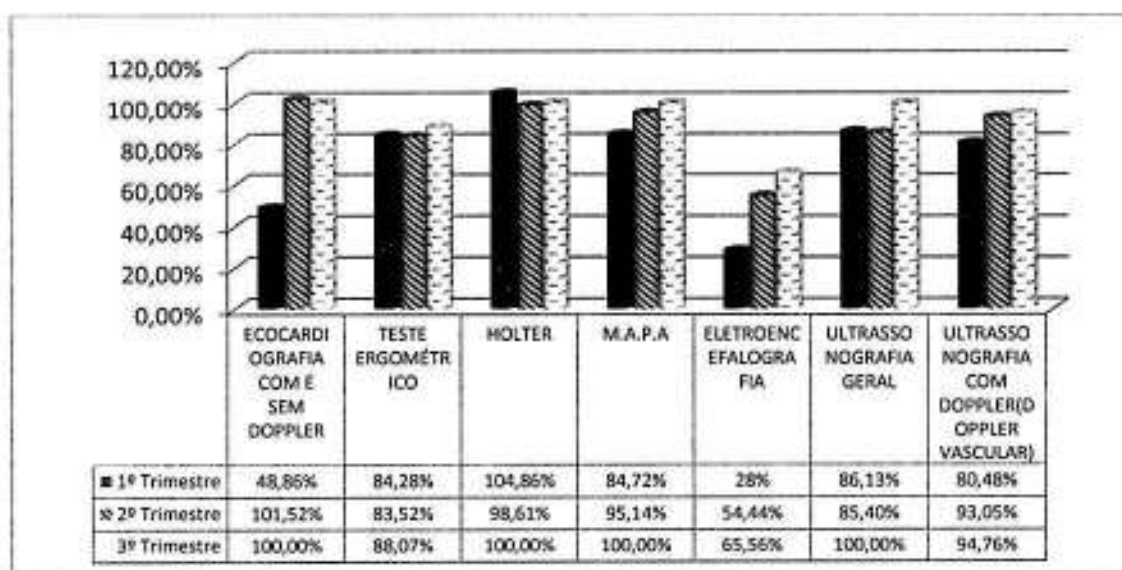
Observações:

1) Os Termos Aditivos nº 004/2016 e nº 005/2016 preveem:

→ metas de produção de cinco exames para HD - Hora Certa Vila Prudente, a partir de setembro a dezembro de 2016.

→ metas de produção de dez exames para HD - Hora Certa Vila Prudente, a partir de janeiro de 2017.

SADT

1.2.3. Rede de Atenção Psicossocial

a) Descritivo da Situação:

As atividades dessa linha de serviço compreendem moradores alocados em Residência Terapêutica Feminina (Vila Prudente I) e em Residência Terapêutica Masculina (Vila Prudente II).

A produção realizada alcançou 100% da meta tanto no consolidado do trimestre (Figura 18) quanto nos meses (Tabela 11).



Figura 18 - Percentual da Produção do Trimestre - SRTI

b) Conclusão:

Como a produção dessa linha de serviço atingiu plenamente a meta de produção estabelecida, entende-se como a contento a execução contratual quanto ao quesito em questão.

c) Comparativo com os trimestres anteriores:

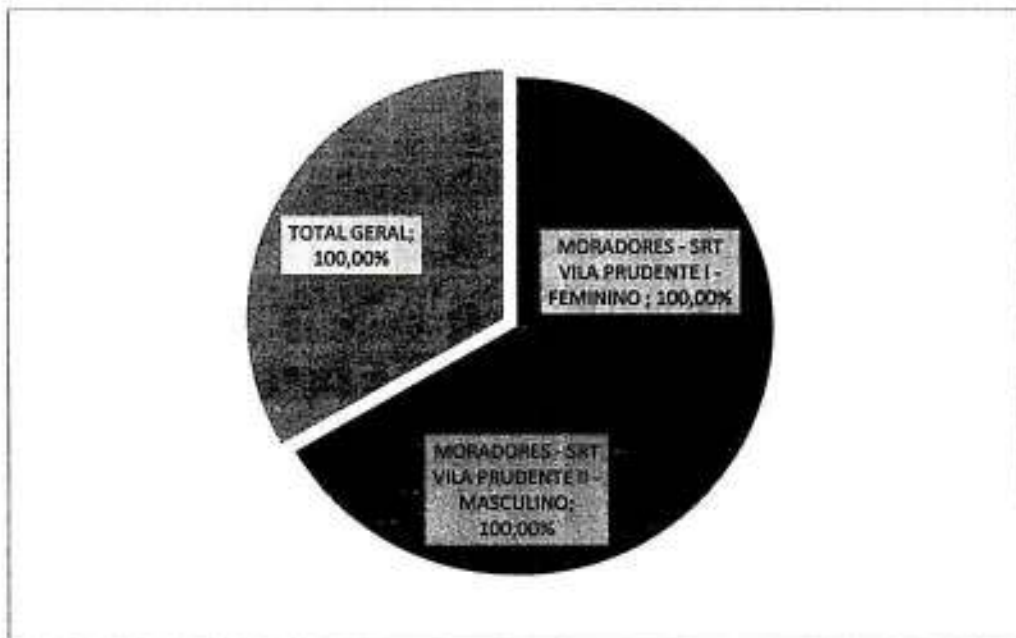
Apenas o segundo trimestre a produção não atingiu a meta plena (Figura 19).

[Handwritten signatures and initials]



Figura 19 - Comparativo de Produção (1º e 2º Trimestre) - SRT



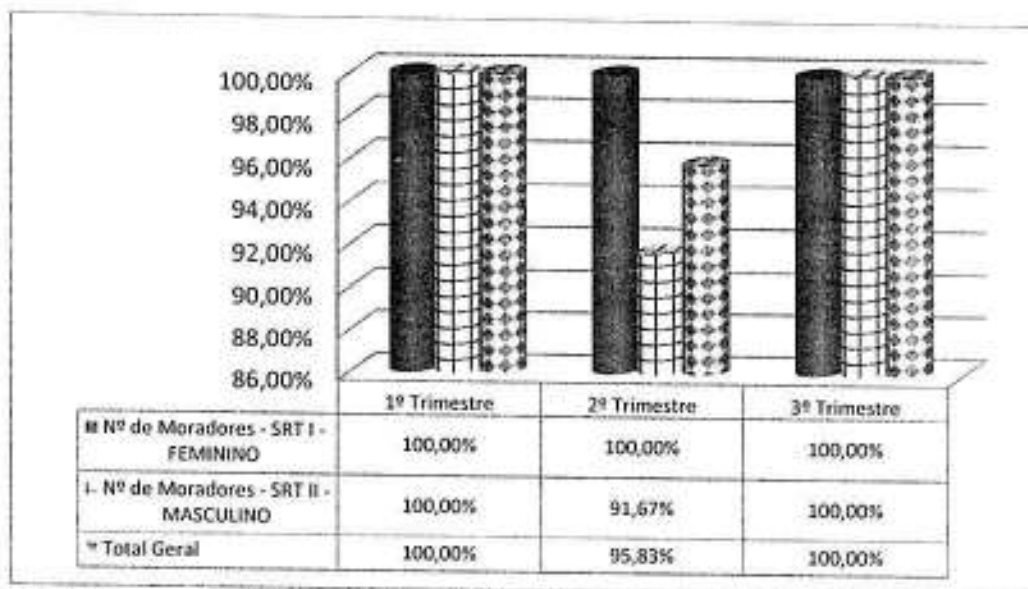

Tabela 11 – Produção Consolidada no Trimestre (junho/julho/agosto)

UBS MISTA /	JUNHO			JULHO			AGOSTO			TOTAL DO TRIMESTRE		
	META	PROD	%	META	PROD	%	META	PROD	%	META	PROD	%
Nº MORADORES												
RESIDÊNCIA TERAPÊUTICA VILA PRUDENTE I - FEMININO	8	8	100,00%	8	8	100,00%	8	8	100,00%	24	24	100,00%
Nº MORADORES												
RESIDÊNCIA TERAPÊUTICA VILA PRUDENTE II - MASCULINO	8	8	100,00%	8	8	100,00%	8	8	100,00%	24	24	100,00%
TOTAL GERAL	16	16	100,00%	16	16	100,00%	16	16	100,00%	48	48	100,00%

12

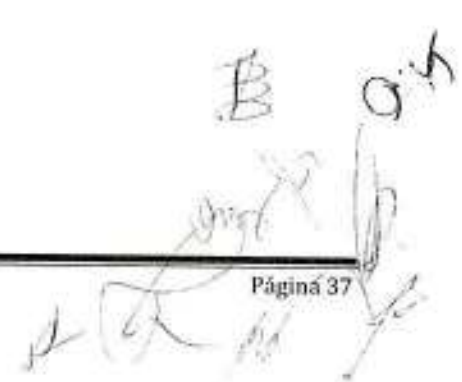
[Handwritten signatures]

1.2.4. Rede Cuidados à Pessoa com Deficiência (APD)

a) Descritivo da Situação:

A produção consolidada da atividade da linha de serviço, sediado no CER II Vila Prudente atingiu **100,00%** no trimestre, com todos os meses acima de 90% (Tabela 12).

b) Conclusão:

Estritamente sob o ponto de vista da produção, o percentual alcançado foi bastante significativo.

c) Comparativo com os trimestres anteriores:

- Verificamos pela Figura 20 o crescimento contínuo da produção, culminando em 100% no último trimestre.







Figura 20 - Comparativo da Produção (1º e 2º Trimestre) APD

- Com relação à déficit de pessoal, o último trimestre registrou a não contratação de um acompanhante da pessoa com deficiência em todos os meses do período.

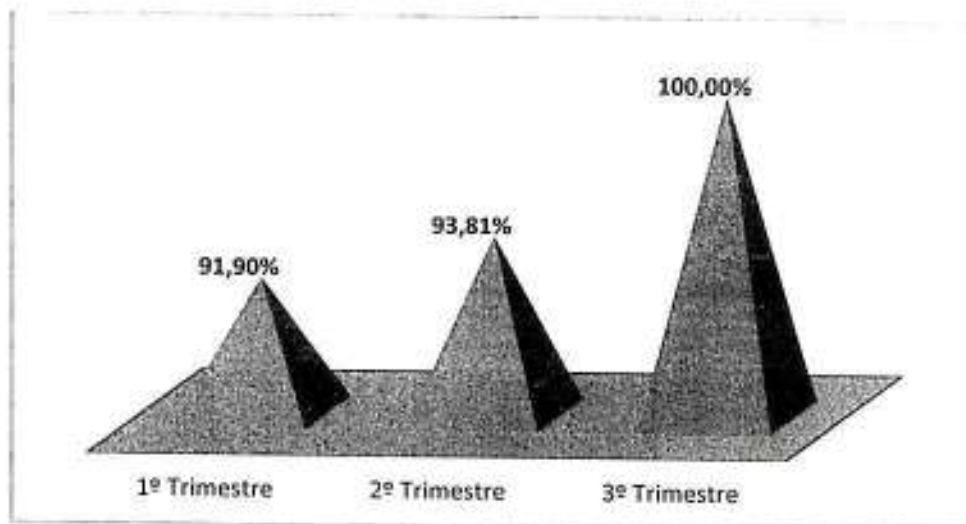

Tabella 12 - Produção Consolidada no Trimestre

APD / CER II VILA PRUDENTE	JUNHO		JULHO		AGOSTO		TOTAL DO TRIMESTRE				
	META	PROD	META	%	META	PROD	META	PROD	%	PROD. AJUSTADA	%
TOTAL	70	80	70	114,29%	70	66	70	212	100,95%	210	100,00%
NR PACIENTE ACOMPANHADO PELO PROGRAM. ACOMP. PESSOA DEF.											

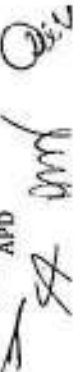



 APD

2. METAS DE QUALIDADE

Com base nos informes fornecidos pela Supervisão Técnica de Saúde da Coordenadoria Sudeste e nos registros de entrega dos relatórios mensais de prestação de contas, observa-se que todas as metas de qualidade foram alcançadas.

Objetivo	Indicador	Evidência	Jun	Jul	Ago
SATISFAÇÃO DO USUÁRIO	ANÁLISE DAS RECLAMAÇÕES RECEBIDAS E PROVIDÊNCIAS RELACIONADAS	RELATÓRIO COMENTADO APRESENTADO (Q7).			20
EDUCAÇÃO CONTINUADA	EXECUÇÃO DO PLANO DE EDUCAÇÃO PERMANENTE APROVADO PELA CRS	RELATÓRIOS DE ATIVIDADES COM LISTA DE PRESENÇA E AVALIAÇÃO COM "A CONTEÚTO" DA CRS OU AHM. (Q3)			
QUALIDADE DA INFORMAÇÃO	PREENCHIMENTO DE PRONTUÁRIOS, NOS SEGUINTE ASPECTOS: LEGIBILIDADE, ASSINATURAS, CID E EXAME FÍSICO	RELATÓRIO DA AVALIAÇÃO EMITIDO RESPECTIVAMENTE PELA CRS E/OU AHM E ENCAMINHADO PARA O NTCSS. (Q2)	40		
CONTROLE VACINAL DE CRIANÇAS MENORES DE 1 ANO	PROPORÇÃO DE CRIANÇAS COM ATÉ 12 MESES DE IDADE INSCRITAS NAS UNIDADES COM CALENDÁRIO VACINAL COMPLETO	RELATÓRIO DE VERIFICAÇÃO DAS FICHAS EMITIDO PELAS CRS. (Q4B)			60
PONTUALIDADE NA ENTREGA	PONTUALIDADE NA ENTREGA DE RELATÓRIOS MENSIS DE PRESTAÇÃO DE CONTAS ASSISTENCIAIS E FINANCEIRAS	PROTOCOLO DE RECEBIMENTO PREENCHIDO.	20	20	20
EFICÁCIA DO ATENDIMENTO DA REDE CEGONHA	PROPORÇÃO DE GESTANTES QUE REALIZARAM PROCEDIMENTOS BÁSICOS NO PRÉ-NATAL E PUERPÉRIO	RELATÓRIO EMITIDO PELOS RESPONSÁVEIS PELA REDE CEGONHA (Q5).		60	
EFICÁCIA DO ATENDIMENTO DA REDE CEGONHA	PROPORÇÃO DE GESTANTES QUE REALIZARAM 7 OU MAIS CONSULTAS DE PRÉ-NATAL	RELATÓRIO EMITIDO PELOS RESPONSÁVEIS PELA REDE CEGONHA (Q6).	20		
ATIVIDADE CONSELHO GESTOR	FUNCIONAMENTO DO CONSELHO GESTOR DAS UNIDADES	RELATÓRIO DE VERIFICAÇÃO E "A CONTEÚTO" EMITIDO PELA CRS (Q8).		20	
Soma			100	100	100

Observações:

a. Preenchimento de Prontuários e Fichas de Atendimento:

De acordo com o informado pela STS Vila Prudente/ Sapopemba, o percentual de prontuários/fichas preenchidos de acordo com os critério estabelecidos foi de 90,11%.

b. Proporção de Crianças com até 12 meses de idade Inscritos nas Unidades com Calendário Vacinal Completa para a Idade:

O percentual de crianças com vacinas em atraso foi de 1,34%.

c. Proporção de Gestantes que Realizaram Procedimentos Básicos no Pré-Natal e Puerpério:

O percentual foi de 78%.

d. Proporção de Gestantes com 7 ou Mais Consultas de Pré-Natal:

O percentual informado foi de 68%, inferior à meta de 75%, no entanto a STS justificam tal percentual em razão das "gestantes com DPP no período de medição (janeiro, fevereiro e março/2016), iniciaram o pré-natal antes do início do contrato de gestão."

Em razão do apontado pela STS foi atribuída ao indicador a pontuação máxima.

e. Funcionamento do Conselho Gestor:

STS informa que 100% da meta foram cumpridas.

f. Análise das Reclamações Recebidas e Providências Adotadas:

STS informa o cumprimento da meta e acordo com os critérios de avaliação, efetua ainda a seguinte consideração: "*Pedimos priorizar a medida a ser adotada quando a ouvidoria se trata de queixa do profissional médico. Vimos que está em discussão tendo em vista que continuam não participando das atividades de educação permanentes 'atitudes e qualidade no atendimento'*".



1. DESCONTO DE EQUIPE MÍNIMA – Demonstrativo: Profissionais não contratados (por categoria, déficit e total de horas faltantes)

ESF / UNIDADE	PROFISSIONAL			1º Trimestre			2º Trimestre			3º Trimestre				
	Descritivo	Horas	MÉS	Déficit	Total de Horas Faltantes	MÉS	Déficit	Total de Horas Faltantes	MÉS	Déficit	Total de Horas Faltantes			
UBS JARDIM GUAIRACÁ	AGENTE COMUNITÁRIO DE SAÚDE	40	DEZEMBRO	1,00	40,00				JULHO	1	40			
									AGOSTO	1	40			
			DEZEMBRO	1,25	50,00		MARÇO	0,75	30	JUNHO	1,25	50		
	MÉDICO GENERALISTA	40	JANEIRO	0,25	10,00			30	JULHO	1,25	50			
			FEVEREIRO	0,25	10,00		MAIO	1,25	50	AGOSTO	0,75	30		
										JULHO	1	40		
	TÉCNICO DE SAÚDE BUCAL	40							AGOSTO	1	40			
UBS REUNIDAS I	AGENTE COMUNITÁRIO DE SAÚDE	40							JULHO	1	40			
									JUNHO	1	40			
	GESTOR AMBIENTAL	40							JULHO	1	40			
	MÉDICO GENERALISTA	40	DEZEMBRO	1,75	70,00		MARÇO	2,25	90	JUNHO	2,25	90		
			JANEIRO	1,50	60,00		ABRIL	3,25	130	JULHO	2,25	90		
	TÉCNICO DE SAÚDE BUCAL	40	FEVEREIRO	1,00	40,00		MAIO	2,75	110	AGOSTO	2,25	90		
									JULHO	1	40			
UBS VILA PRUDENTE	AGENTE COMUNITÁRIO DE SAÚDE	40	DEZEMBRO	1,00	40,00									
									MARÇO	0,25	10	JUNHO	0,25	10
			JANEIRO	0,25	10,00		ABRIL	0,25	10	JULHO	0,25	10		
	MÉDICO GENERALISTA	40	FEVEREIRO	0,25	10,00		MAIO	0,25	10	AGOSTO	0,25	10		
	TOTAL			8,75	310,00			11,75		470	18,75	750		

Secretaria Municipal da Saúde

Núcleo Técnico de Contratação de Serviços de Saúde

UBS TRADICIONAL / UNIDADE	PROFISSIONAL		1º Trimestre			2º Trimestre			2º Trimestre			
	Descritivo	Horas	MÊS	Déficit	Total de Horas Faltantes	MÊS	Déficit	Total de Horas Faltantes	MÊS	Déficit	Total de Horas Faltantes	
UBS ID. INDEPENDÊNCIA	CLÍNICO	20				MAIO	1,00	20,00	JUNHO	1	20	
										JULHO	2	40
UBS ID. INDEPENDÊNCIA	PSICÓLOGO	40							JUNHO	1	40	
									JULHO	1	40	
UBS ID. INDEPENDÊNCIA									AGOSTO	1	40	
UBS VILA CALIFÓRNIA	AUXILIAR DE ENFERMAGEM	40	DEZEMBRO	2,00	80,00							
			JANEIRO	2,00	80,00							
	CLÍNICO	20	DEZEMBRO	1,00	20,00	MARÇO	1,00	20,00	JUNHO	1	20	
						ABRIL	1,00	20,00				
	ENFERMEIRO	30				MAIO	1,00	20,00				
			DEZEMBRO	1,00	30,00				JUNHO	1	30	
	GINECOLOGISTA E OBSTETRA	20								AGOSTO	1	30
			DEZEMBRO	1,00	20,00				JULHO	1	20	
				JANEIRO	1,00	20,00				AGOSTO	1	20
				FEVEREIRO	1,00	20,00						
TOTAL				9,00	270,00			80,00		11	300	

Handwritten signature

Handwritten signature

Desconto de Equipe Mínima



UBS MISTA / UNIDADE	PROFISSIONAL			1º Trimestre			2º Trimestre			3º Trimestre		
	Descritivo	Horas	MÉS	Déficit	Total de Horas Faltantes	MÉS	Déficit	Total de Horas Faltantes	MÉS	Déficit	Total de Horas Faltantes	
UBS PARQUE SÃO LUCAS	AGENTE COMUNITÁRIO DE SAÚDE	40				MAIO	2	80	JUNHO	1	40	
	CIRURGIÃO DENTISTA	40							AGOSTO	2	80	
	ENFERMEIRO	40	JAN.	1,00	40,00				AGOSTO	1	40	
	NUTRICIONISTA	40				ABRIL	1	40				
	MÉDICO GENERALISTA	40	DEZ	0,25	10,00	MARÇO	0,5	20,00	JUNHO	1,5	60	
	TÉCNICO DE SAÚDE BUCAL	40	DEZ.	1,00	40,00	MAIO	1,5	60,00	JULHO	2	80	
TOTAL			2,25	90,00			5,5	220		9,75	390	

EMAD / UNIDADE	PROFISSIONAL			1º Trimestre			2º Trimestre			3º Trimestre		
	Descritivo	Horas	MÉS	Déficit	Total de Horas Faltantes	MÉS	Déficit	Total de Horas Faltantes	MÉS	Déficit	Total de Horas Faltantes	
UBS VILA CALIFÓRNIA	AUXILIAR DE ENFERMAGEM	30	DEZEMBRO	2	60,00				JUNHO	1	30	
									JULHO	1	30	
									AGOSTO	1	30	
TOTAL			2	60						3	90	



AMA ESPECIALIDADE / UNIDADE	PROFISSIONAL Descritivo	Horas	1º Trimestre			2º Trimestre			3º Trimestre		
			MÊS	Déficit	Total de Horas Faltantes	MÊS	Déficit	Total de Horas Faltantes	MÊS	Déficit	Total de Horas Faltantes
AMA ESPECIALIDADES JARDIM GUARACA	CARDIOLOGISTA INFANTIL	12	DEZEMBRO	0,5	6	MARÇO	0,5	6	JUNHO	0,5	6
			JANEIRO	0,5	6	ABRIL	0,5	6	JULHO	0,5	6
			FEVEREIRO	0,5	6	MAIO	0,5	6	AGOSTO	0,5	6
	CIRURGIÃO VASCULAR	12				MARÇO	1	12	JUNHO	1	12
						ABRIL	1	12	JULHO	1	12
						MAIO	1	12	AGOSTO	1	12
	ENDOCRINOLOGISTA	12	DEZEMBRO	1	12	MARÇO	2	24			
			JANEIRO	1	12	ABRIL	1	12			
			FEVEREIRO	1	12	MAIO	1	12			
	FARMACEUTICO	40				MARÇO	1	40	JULHO	1	40
									AGOSTO	1	40
NEUROLOGISTA	12	DEZEMBRO	3	36	MARÇO	1	12				
		JANEIRO	3	36							
		FEVEREIRO	3	36							
NEUROLOGISTA IFANTIL	12	DEZEMBRO	0,5	6							
		DEZEMBRO	1	12	MARÇO	1	12	JUNHO	1	12	
		JANEIRO	1	12	ABRIL	1	12	JULHO	1	12	
OFTALMOLOGISTA	12	FEVEREIRO	2	24	MAIO	1	12	AGOSTO	1	12	
								JUNHO	1	12	
								JULHO	1	12	
ORTOPEDISTA	12							AGOSTO	1	12	
PNEUMOLOGISTA	12	DEZEMBRO	1	12							
		DEZEMBRO	3	36	MARÇO	3	36				
		JANEIRO	3	36	ABRIL						
REUMATOLOGISTA	12	FEVEREIRO	3	36	MAIO	1	12				
		DEZEMBRO	1	12	MARÇO	1	12	JULHO	1	12	
		JANEIRO	1	12				AGOSTO	1	12	
UROLOGISTA	12	FEVEREIRO	1	12							
TOTAL			31	372		19,5	262		15,5	242	

[Handwritten signatures and initials]



APD / UNIDADE	PROFISSIONAL		1º Trimestre			2º Trimestre			3º Trimestre		
	Descritivo	Horas	MÊS	Déficit	Total de Horas Faltantes	MÊS	Déficit	Total de Horas Faltantes	MÊS	Déficit	Total de Horas Faltantes
APD VILA CALIFÓRNIA	ACOMPANHANTE DA PESSOA COM DEFICIÊNCIA	40							JUNHO	1	40
									JULHO	1	40
									AGOSTO	1	40
	TOTAL									3	120

NASF / UNIDADE	PROFISSIONAL	Horas	1º Trimestre			2º Trimestre			
			MÊS	Déficit	Total de Horas Faltantes	MÊS	Déficit	Total de Horas Faltantes	
UBS JARDIM GUAIRACÁ	PSIQUIATRA	20	DEZ	1	20				
		20	JAN	1	20				
		20	FEV	1	20				
UBS PARQUE SÃO LUCAS	TERAPEUTA OCUPACIONAL	20	DEZ	1	20	MAIO	1	20	
		20	JAN	1	20				
		20	FEV	1	20				
	TOTAL	20		6	120	MAIO	1	20	
								2	40

Handwritten signatures and initials at the bottom of the page.

Secretaria Municipal da Saúde

Núcleo Técnico de Contratação de Serviços de Saúde

Quadro 6 – PLANTÕES

UNIDADE	SERVIÇO	PROFISSIONAL		1º Trimestre			2º Trimestre			3º Trimestre			
		Descrição	Horas	MÊS	HORAS DE PLANTÕES NÃO REALIZADOS	Nº DE PLANTÕES NÃO REALIZADOS	MÊS	HORAS DE PLANTÕES NÃO REALIZADOS	Nº DE PLANTÕES NÃO REALIZADOS	MÊS	HORAS DE PLANTÕES NÃO REALIZADOS	Nº DE PLANTÕES NÃO REALIZADOS	
AMA HERMENEGILDO MORBIM JÚNIOR	AMA - ASSISTÊNCIA MÉDICA AMBULATORIAL	CLÍNICO	12	DEZ	372	30	MARÇO	156	13	JUNHO	48	4	
				JAN	204	17	ABRIL	168	14	JULHO	0	0	
				FEV	108	9	MAIO	9	0,75	AGOSTO	0	14,16	
				DEZ	120	10	MARÇO	108	9	JUNHO	48	4	
				JAN	120	10	ABRIL	132	11	JULHO	0	0	
				FEV	24	2	MAIO	60	5	AGOSTO	84	7	
	AMA VILA CALIFÓRNIA	AMA - ASSISTÊNCIA MÉDICA AMBULATORIAL	CLÍNICO	12	DEZ	168	14	MARÇO	84	7	JUNHO	0	0
					JAN	48	4	ABRIL	12	1	JULHO	0	0
					FEV	168	14	MAIO	15,96	1,33	AGOSTO	90	7,5
					DEZ	324	27	MARÇO	180	15	JUNHO	0	0
					JAN	276	23	ABRIL	252	21	JULHO	0	0
					FEV	48	4	MAIO	175,92	14,66	AGOSTO	16,92	1,41
TOTAL				1.980,00	164	1352,88	112,74	286,92	38,07				



COORDENADORIA REGIONAL DE SAÚDE SUDESTE

REUNIÃO: OTA 06/15/15 14h15 / 14h30 / 14h45 / 15h00 / 15h15 / 15h30 / 15h45 / 16h00

LISTA DE PRESENÇA - DATA: 30/11 / 2016 - HORÁRIO: 14: 00 hs

NOME	UNIDADE	TELEFONE	E-MAIL	ASSINATURA
Stavrosif Eodony	CR/Sudeste	[REDACTED]	[REDACTED]	[REDACTED]
Cláudia Cristina Fag	STS VP/SAP	[REDACTED]	[REDACTED]	[REDACTED]
Rendy Laguarda	STS JP/SAP	[REDACTED]	[REDACTED]	[REDACTED]
Christiane Maria Travençolo	SADM/PAIS	[REDACTED]	[REDACTED]	[REDACTED]
Rosinária Frazão Gil	SPDM/PAIS	[REDACTED]	[REDACTED]	[REDACTED]
Florencia de Azevedo	SADM/PAIS	[REDACTED]	[REDACTED]	[REDACTED]
Alcides Maria Travençolo	SADM/PAIS	[REDACTED]	[REDACTED]	[REDACTED]
Catiane Chababre	NICSS/SMS	[REDACTED]	[REDACTED]	[REDACTED]
João M. Oliveira Fogaça	SPDM/PAIS	[REDACTED]	[REDACTED]	[REDACTED]
Adriana Regina de Jesus	NICSS/SMS	[REDACTED]	[REDACTED]	[REDACTED]

RELATÓRIO Q6 – VERIFICAÇÃO DO INDICADOR DE PROPORÇÃO DE GESTANTES COM 7 OU MAIS CONSULTAS DE PRE NATAL NAS UNIDADES DE SAÚDE DO CONTRATO DE GESTÃO

Destinatário: NTCSS

Contratada: SPDM

Objeto: Contrato de Gestão da Rede Assistencial da STS Vila Prudente Sapopemba

Nº do Processo: P.A. 2014-0.337.121-7

Nº do Contrato de Gestão: R015/2015

Período de medição: Janeiro, Fevereiro e Março/2016

Extensão: Junho/2016

A avaliação do indicador de qualidade "Proporção de gestantes com 7 ou mais consultas de pré-natal nas unidades de saúde do contrato de gestão" não foi realizada, devido este indicador ter como critério, as gestantes com Data Provável de Parto - DPP para período de 3 meses que não inclui os dois meses imediatamente anteriores ao da pontuação. Portanto, o mês de pontuação é JUNHO/2016, cujo período de medição é janeiro, fevereiro e março/2016.

Sendo assim, as gestantes com DPP no período de medição, iniciaram o pré-natal antes do contrato de gestão.

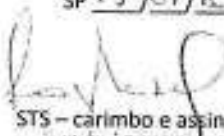
SP 15/01/16

STS – carimbo e assinatura
Fund. Legal
RP 611.145-9/1

Supervisor Técnico de Saúde
STS Vila Prudente Sapopemba

SP 15/01/16

CRS – carimbo e assinatura

Coordenadora Regional de Saúde Sudeste
CRS 2015 184-4
Coordenadora Regional de Saúde Sudeste

RELATÓRIO Q6 – VERIFICAÇÃO DO INDICADOR DE PROPORÇÃO DE GESTANTES COM 7 OU MAIS CONSULTAS DE PRE NATAL NAS UNIDADES DE SAÚDE DO CONTRATO DE GESTÃO

Destinatário: NTCSS

Contratada: SPDM

Objeto: Contrato de Gestão da Rede Assistencial da STS Vila Prudente Sapopemba

Nº do Processo: P.A. 2014-0.337.121-7

Nº do Contrato de Gestão: R015/2015

Período de medição: Janeiro, Fevereiro e Março/2016

A avaliação do indicador de qualidade "Proporção de gestantes com 7 ou mais consultas de pré-natal nas unidades de saúde do contrato de gestão" não foi realizada, devido este indicador ter como critério, as gestantes com Data Provável de Parto - DPP para período de 3 meses que não inclui os dois meses imediatamente anteriores ao da pontuação. Portanto, o mês de pontuação é JUNHO/2016, cujo período de medição é janeiro, fevereiro e março/2016.

Sendo assim, as gestantes com DPP no período de medição, iniciaram o pré-natal antes do contrato de gestão.

SP 15/01/16

STS – carimbo e assinatura
Rosely Gregório
NF 611.145.9-1

Supervisora Técnica de Saúde
STS Vila Prudente/Sapopemba

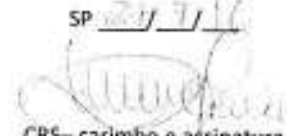
SP 27/7/16

CRS – carimbo e assinatura

coordenadora regional de saúde sudeste
Rua Silva Bueno, 821 - Ipiranga
São Paulo, SP - 05060-000

RELATÓRIO Q 7 - RELATÓRIO DE ANÁLISE DO INDICADOR "ANÁLISE DAS RECLAMAÇÕES RECEBIDAS E PROVIDÊNCIAS ADOTADAS, PADRÃO OUVIDORIA"

Destinatário: NTCSS

Contratada: SPDM

Objeto: Contrato de Gestão da Rede Assistencial da STS VILA PRUDENTE SAPOPEMBA

Nº do processo de origem: P.A.2014-0.337.121-7

Nº do Contrato de Gestão: R015/2015

Período de medição: Abril / Maio / Junho 2016

Planejamento	Sim	Não	Não se Aplica
Foram Levantados os principais assuntos das manifestações a partir do banco de dados recebido da Ouvidoria Central da Saúde?	x		
Foram apontados os motivos para que tais manifestações ocorressem?	x		
Foram apresentados os alvos das manifestações (setor / categoria / profissional / unidade)?	x		
Foram apontadas quais unidades receberam as manifestações?	x		
Foram apresentadas quais ações serão aplicadas e o motivo pela qual elas ocorreram?	x		
Está descrito de forma clara o que será feito, quando, como, por quem e onde?	x		

Ação	Sim	Não	Não se Aplica
Foram realizadas as ações de acordo com o planejamento previamente elaborado?	x		
Foram apresentadas as evidências?	x		

Avaliação	Sim	Não	Não se Aplica
Foram apresentados os resultados obtidos e as justificativas possíveis destes?	x		
Foi feita a avaliação da eficácia das medidas previstas tendo como base os dados do Sistema Ouvidor SUS relativas ao período seguinte ao das ações tomadas?	x		

Ajustes	Sim	Não	Não se Aplica
Baseado na avaliação realizada foi determinado, a alteração, a prorrogação ou encerramento das ações tomadas?	x		

Considerações finais adicionais e outros pontos pertinentes:

Pedimos priorizar a medida a ser adotada quando a ouvidoria se trata de queixa do profissional médico. Vimos que está em discussão tendo em vista que continuam não participando das atividades de educação permanentes "atitudes e qualidade no atendimento".

De acordo com as informações acima, consideramos o Relatório De Ouvidoria **cumpriu** a meta de acordo com os critérios de avaliação.

SP 21.71.716

 S/S – carimbo e assinatura
 Rosely Loguercio
 RF 611.145.9-1

Supervisora Técnica de Saúde
 CDS Vila Prudente/Sopopomba

SP 9.11.15

 CRSS – carimbo e assinatura

RELATÓRIO Q8 – RELATÓRIO DE VERIFICAÇÃO DO INDICADOR: DO FUNCIONAMENTO DO CONSELHO GESTOR DAS UNIDADES DE SAÚDE SOB CONTRATO DE GESTÃO

Destinatário: NTCSS

Contratada: SPDM

Objeto: Contrato de Gestão da Rede Assistencial da STS Vila Prudente Sapopemba

Nº do Processo: P.A. 2014-0.337.121-7

Nº do Contrato de Gestão: R015/2015

Período de medição: Maio, Junho e Julho/2016

Indicamos o número de reuniões do Conselho Gestor das Unidades previstas e realizadas, assim como a respectiva porcentagem.

Unidade	Reuniões previstas no período	Reuniões realizadas no período	Porcentagem
AMA/UBS Integrada Vila Califórnia - Zeilival Bruscagin	3	3	100%
AMA/UBS Integrada Jardim Independência - Hermenegildo Morbim Júnior	3	3	100%
UBS Jardim Guairacá	3	3	100%
UBS Reunidas I	3	2	67%
UBS Parque São Lucas	3	3	100%
Casa do Parto de Sapopemba	3	3	100%
Total	18	17	94%

De acordo com as informações acima, a porcentagem de realização de reuniões do Conselho Gestor está superior a 80%. A meta deste indicador foi considerada **(cumprida)**.

SP 11/07/16

STS – carimbo e assinatura
Rocely Loguerio
RF 611.145.9-1

Supervisora Técnica de Saúde
STS Vila Prudente/Sapopemba

SP / /

CRS- carimbo e assinatura

**RELATÓRIO Q2 – RELATÓRIO DE AVALIAÇÃO DO PREENCHIMENTO DE PRONTUÁRIOS
E FICHAS DE ATENDIMENTO**

Destinatário: NTCSS

Contratada: SPDM

Objeto: REDE ASSISTENCIAL DA STS VILA PRUDENTE SAPOPEMBA

Nº do processo de origem: P.A.2014-0.337.121-7

Nº termo contrato de gestão: R015/2015

PERÍODO DE MEDIÇÃO (Junho/2016)

Entrada 2016

Indicamos abaixo o total de prontuários e fichas de atendimento analisados, por unidades de saúde assim como o nº de prontuários com os quatro quesitos atendidos e a respectiva porcentagem.

As planilhas de registro com detalhamento da avaliação encontram-se arquivadas na STS Vila Prudente Sapopemba.

Unidade de Saúde avaliada	Nº total de prontuários e/ou fichas avaliados	Nº de prontuários e/ou fichas com os critérios (4 quesitos) atendidos	Porcentagem de atendimento dos critérios
UBS Parque São Lucas	24	20	83,33%
UBS Reunidas I	18	18	100,00%
UBS Jardim Guairacá	19	17	89,47%
AMA Especialidades Jardim Guairacá	30	27	90,00%
TOTAL	91	82	90,11%

Em razão da porcentagem de prontuários que atendem os critérios ser superior a 90 %, consideramos o cumprimento da meta.

SP 15/06/16



STS – carimbo e assinatura
Rafael Lopes
MF 621.195.911
Supervisora Técnica de Saúde
CRS Vila Prudente Sapopemba

SP 23/07/16



CRS – carimbo e assinatura
Assinatura de Rafael Lopes
MF 621.195.911
Carimbo em Branco

**RELATÓRIO Q2 – RELATÓRIO DE AVALIAÇÃO DO PREENCHIMENTO DE PRONTUÁRIOS
E FICHAS DE ATENDIMENTO**

Destinatário: NTCSS

Contratada: SPDM

Objeto: REDE ASSISTENCIAL DA STS VILA PRUDENTE SAPOPEMBA

Nº do processo de origem: P.A.2014-0.337.121-7

Nº termo contrato de gestão: R015/2015

PERÍODO DE MEDIÇÃO: Junho/2016

Indicamos abaixo o total de prontuários e fichas de atendimento analisados, por unidades de saúde assim como o nº de prontuários com os quatro quesitos atendidos e a respectiva porcentagem.

As planilhas de registro com detalhamento da avaliação encontram-se arquivadas na STS Vila Prudente Sapopemba.

Unidade de Saúde avaliada	Nº total de prontuários e/ou fichas avaliados	Nº de prontuários e/ou fichas com os critérios (4 quesitos) atendidos	Porcentagem de atendimento dos critérios
UBS Parque São Lucas	24	20	83,33%
UBS Reunidas I	18	18	100,00%
UBS Jardim Guairacá	19	17	89,47%
AMA Especialidades Jardim Guairacá	30	27	90,00%
TOTAL	91	82	90,11%

Em razão da porcentagem de prontuários que atendem os critérios ser superior a 90 %, consideramos o cumprimento da meta.

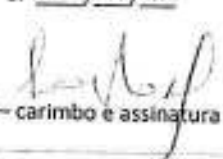
SP 15 / 06 / 16

STS – carimbo e assinatura

SP 15 / 06 / 16

CRS – carimbo e assinatura

recebido em 15/06/2016
- 2015 153 4
carimbo e assinatura em 15/06/2016

RELATÓRIO Q4 B – RELATÓRIO PROPORÇÃO DE CRIANÇAS COM ATÉ 12 MESES DE IDADE INSCRITOS NAS UNIDADES SOB CONTRATO DE GESTÃO COM CALENDÁRIO VACINAL COMPLETO PARA A IDADE.

Destinatário: NTCSS

Contratada: SPDM

Objeto: Contrato de Gestão da Rede Assistencial da STS Vila Prudente Sapopemba

Nº do Processo: P.A. 2014-0.337.121-7

Nº do Contrato de Gestão: 015/2015

Período de medição: Agosto/2016

Indicamos abaixo a quantidade de fichas de crianças de até 12 meses (do período de verificação) analisadas, a quantidade de crianças com vacinas em atraso segundo o critério, e o percentual correspondente, por unidade de saúde.

As planilhas de registro com detalhamento da avaliação encontram-se arquivadas na Supervisão Técnica de Saúde Vila Prudente Sapopemba.

Unidade de Saúde avaliada	Nº de crianças de até 12 meses cadastradas na sala de vacina	Nº de crianças com vacina(s) em atraso	Porcentagem de crianças com vacina(s) em atraso
UBS Jardim Guairacá	208	1	0,48%
UBS Parque São Lucas	225	7	2,66%
UBS Reunidas I	241	1	0,41%
Total	674	9	1,34 %

Em razão da porcentagem de fichas de crianças com vacina(s) em atraso ser inferior a 10 %, consideramos o cumprimento da meta.

SP 01/05/16

Esterle da Silva
015 2015 015
STS – Carimbo e assinatura
Supervisora Técnica de Saúde,
STS Vila Prudente/Sapopemba

SP _____

CRS – carimbo e assinatura

RELATÓRIO Q5 – RELATÓRIO VERIFICAÇÃO DO INDICADOR: PROPORÇÃO DE GESTANTES QUE REALIZARAM PROCEDIMENTOS BÁSICOS NO PRE-NATAL NAS UNIDADES DO CONTRATO DE GESTÃO

Destinatário: NTCSS

Contratada: SPDM

Objeto: Contrato de Gestão da Rede Assistencial da Supervisão Técnica de Saúde Vila Prudente Sapopemba

Nº do Processo: 2014-0.337.121-7

Nº do Contrato de Gestão: R015/2015

Período de medição: Fevereiro, Março e Abril/16

Indicamos abaixo a quantidade de gestantes com DPP no período de medição com o número de gestantes com TODOS os exames selecionados realizados e a respectiva porcentagem por unidade de saúde contratualizada.

Unidade de Saúde	Nº total de gestantes com DPP no período	Nº de gestantes com todos os exames registrados	Porcentagem de gestantes com todos os exames registrados
AMA/UBS INTEGRADA JD INDEPENDENCIA-HERMENEGILDO MORBIM JR	37	28	76%
AMA/UBS INTEGRADA VILA CALIFORNIA - ZEILIVAL BRUSCAGIN	45	26	58%
UBS JARDIM GUAIRACA	35	31	89%
UBS PARQUE SAO LUCAS	29	18	62%
UBS VILA PRUDENTE (ESF)	29	24	83%
UBS VILA REUNIDAS I	39	39	100%
TOTAL	214	166	78%

Observação: Em caso de ocorrência/evento que justifique o resultado final do indicador abaixo da Meta descrever: As gestantes com DPP no período de medição (Fevereiro, Março e Abril/2016), iniciaram o pré-natal antes do início do contrato de gestão.

Em razão da porcentagem de gestantes com todos os exames realizados e registrados ser superior a 75%, consideramos cumprimento da meta.

SP 27/09/16

Marisa Correa Siebert
 Supervisora Substituta
 STS VP/SAP
 STS – carimbo e assinatura

SP 27/09/16

 Coordenadoria Regional de Saúde Sudeste
 Rua Silva Bueno, 821 - Ipiranga
 CEP: 04388-000 - São Paulo, SP
 CRS – carimbo e assinatura

RELATÓRIO Q6 – VERIFICAÇÃO DO INDICADOR DE PROPORÇÃO DE GESTANTES COM 7 OU MAIS CONSULTAS DE PRE NATAL NAS UNIDADES DE SAÚDE DO CONTRATO DE GESTÃO

Destinatário: NTCSS

Contratada: SPDM

Objeto: Contrato de Gestão da Rede Assistencial da STS Vila Prudente Sapopemba

Nº do Processo: P.A. 2014-0.337.121-7

Nº do Contrato de Gestão: R015/2015

Período de medição: Janeiro, Fevereiro e Março/2016

Indicamos abaixo o total de gestantes com DPP no período avaliado, a quantidade de gestantes que realizaram 7 ou mais consultas de pré-natal e as respectivas porcentagens, por unidade.

Unidade de Saúde	Nº de gestantes com DPP no período	Nº de gestantes com 7 ou mais consultas de PN	Porcentagem de gestantes com 7 ou mais consultas de PN
AMA/UBS INTEGRADA JD INDEPENDENCIA-HERMENEGILDO MORBIM JR	38	22	58%
AMA/UBS INTEGRADA VILA CALIFORNIA - ZEILIVAL BRUSCAGIN	46	16	35%
UBS JARDIM GUAIRACA	28	23	82%
UBS PARQUE SAO LUCAS	29	21	72%
UBS VILA PRUDENTE (ESF)	34	28	82%
UBS VILA REUNIDAS I	36	33	92%
TOTAL	211	143	68%

Observação: Em caso de ocorrência/evento que justifique o resultado final do indicador abaixo da Meta descrever: **As gestantes com DPP no período de medição (Janeiro, Fevereiro, Março/2016), iniciaram o pré-natal antes do início do contrato de gestão.**

Em razão da porcentagem de gestantes com 7 ou mais consultas de pré-natal ser inferior a 75 %, consideramos o não cumprimento.

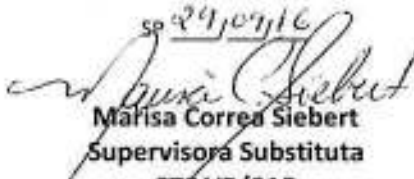
SP 29/07/16

Marisa Correa Siebert
Supervisora Substituta
STS VP/SAP
STS – carimbo e assinatura

SP _____

CRS – carimbo e assinatura

RELATÓRIO Q8 – RELATÓRIO DE VERIFICAÇÃO DO INDICADOR: DO FUNCIONAMENTO DO CONSELHO GESTOR DAS UNIDADES DE SAÚDE SOB CONTRATO DE GESTÃO

Destinatário: NTCSS

Contratada: SPDM

Objeto: Contrato de Gestão da Rede Assistencial da STS Vila Prudente Sapopemba

Nº do Processo: P.A. 2014-0.337.121-7

Nº do Contrato de Gestão: R015/2015

Período de medição: Março, Abril e Maio/2016

Indicamos o número de reuniões do Conselho Gestor das Unidades previstas e realizadas, assim como a respectiva porcentagem.

Unidade	Reuniões previstas no período	Reuniões realizadas no período	Porcentagem
AMA/UBS Integrada Vila Califórnia-Zeilival Bruscin	3	3	100%
AMA/UBS Integrada J Independência-Hermenegildo Morbim Júnior	3	3	100%
UBS Jardim Guairacá	3	3	100%
UBS Reunidas I	3	3	100%
UBS PQ São Lucas	3	3	100%
Casa do Parto de Sapopemba	3	3	100%
Total	18	18	100%

De acordo com as informações acima, a porcentagem de realização de reuniões do Conselho Gestor está superior a 80 %. A meta deste indicador foi considerada cumprida.

SP _____

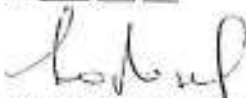

STS – carimbo e assinatura

Supervisora Técnica de Saúde
STP 611.145.9-1

Supervisora Técnica de Saúde
STS Vila Prudente/Sapopemba

SP _____



CRS – carimbo e assinatura

RELATÓRIO PI - RELATÓRIO MENSAL DE MEDIÇÃO DE PRODUÇÃO

Destinatário: NTCSS

Contratada: SPDM

Objeto: REDE ASSISTENCIAL DA STS VILA PRUDENTE SAPOPEMBA

Nº do processo de origem: P.A. 2014-0.337.121-7

Nº termo contrato de gestão: R015/2015

PERÍODO DE MEDIÇÃO: JUNHO/2016

Segue o Relatório de Produção Mensal, apontando as seguintes produções ABAIXO de 85 %.

Atenção básica:

ESF:

Unidade / serviço	Descritivo da Meta	% de alcance da meta	JUSTIFICATIVA – OCORRÊNCIA/EVENTO SE HOVER
UBS JARDIM GUAIRACÁ	Consultas médicas	81	-Déficit 1,25 profissional 40hs -Atestado: 2 dias Profissional 40hs -Licença gala: 3 dias profissional PROVAB -1 profissional PROVAB
UBS REUNIDAS I	Consultas médicas	59	-Déficit 2,25 profissional 40hs -Atestado: 3 dias profissional 20hs e 7 dias profissional Mais Médico -2 profissionais Mais Médico e 1 PROVAB

UBS Tradicional

Unidade / serviço	Descritivo da Meta 82	% de alcance da meta	JUSTIFICATIVA – OCORRÊNCIA/EVENTO SE HOVER
AMA/UBS INTEGRADA VILA CALIFÓRNIA -	Consulta clinico geral	73,1	-Déficit 1 profissional 20hs

ZEILIVAL BRUSCAGIN			
INTEGRADA VILA CALIFÓRNIA - ZEILIVAL BRUSCAGIN	Consulta ginecologia	82,3	-Atestado: 1 dia -1 profissional desligado em 27/06/2016 -01 profissional da SMS 20 horas tem agenda bloqueada um dia na semana para disponibilizar vagas reguladas de colposcopia -Será revisto nº de profissionais em TA
INTEGRADA VILA CALIFÓRNIA - ZEILIVAL BRUSCAGIN	Consulta pediatria	81,4	-FA: 1 dia -Agenda bloqueada para participação no Comitê de mortalidade dois períodos de 4 horas no mês para Visita Hospitalar e reunião do Comitê, o que totaliza 40 vagas que impactam na meta de produção.
INTEGRADA VILA CALIFÓRNIA - ZEILIVAL BRUSCAGIN	Atendimento individual odonto	66,8	
INTEGRADA VILA CALIFÓRNIA - ZEILIVAL BRUSCAGIN	Procedimento individual odonto	40,7	-Nº de procedimentos individuais de odonto em processo de revisão pela Área Técnica
AMA/UBS INTEGRADA JARDIM INDEPENDÊNCIA - HERMENEGILDO MORBIN JUNIOR	Consulta clínico geral	74,1	-Déficit 1 profissional 20hs -Atestado: 3 dias
AMA/UBS INTEGRADA JARDIM INDEPENDÊNCIA - HERMENEGILDO MORBIN JUNIOR	Consulta pediatria	50,2	
AMA/UBS	Atendimento individual	37,9	-1 profissional SMS

INTEGRADA JARDIM INDEPENDÊNCIA - HERMENEGILDO MORBIN JUNIOR	odonto		apostou em 20/06/2016
AMA/UBS INTEGRADA JARDIM INDEPENDÊNCIA - HERMENEGILDO MORBIN JUNIOR	Procedimento individual odonto	31,5	-1 profissional SMS apostou em 20/06/2016 -Nº de procedimentos individuais de odonto em processo de revisão pela Área Técnica

UBS Mista

Unidade / serviço	Descritivo da Meta	% de alcance da meta	JUSTIFICATIVA – OCORRÊNCIA/EVENTO SE HOVER
UBS PARQUE SÃO LUCAS	Consultas médicas ESF	59	-Déficit 1,5 profissional 40hs -Férias: 20 dias profissional 30hs -Atestado: 12 dias profissional 20hs, 11 dias profissional 30hs e 5 dias profissional Mais Médico -2 profissionais Mais Médico
UBS PARQUE SÃO LUCAS	Visita domiciliar do ACS	83,4	-Déficit 1 profissional -Férias: 60 dias -Atestado: 31 dias -Licença gala: 5 dias -Comparecimento judicial: 1 dia
UBS PARQUE SÃO LUCAS	Atendimento individual odonto - ESF	59,9	-Férias: 30 dias
UBS PARQUE SÃO LUCAS	Procedimento individual odonto - ESF	65,4	-Férias: 30 dias -Nº de procedimentos individuais de odonto em processo de revisão pela Área Técnica



PAI

Unidade / serviço	Descritivo da Meta	% de alcance da meta	JUSTIFICATIVA – Ocorrência/Evento se Houver
AMA/UBS INTEGRADA VILA CALIFÓRNIA - ZEILIVAL BRUSCAGIN	nº de idoso em acompanhamento	0	Esta linha de serviço foi inserida no contrato por meio do Termo Aditivo nº 004/2016 com vigência a partir de 03/06/2014; porém houve omissão da informação (no TA) que este serviço só seria implantado a partir de 01/09/2016. Ressaltamos que conforme consta na planilha de desembolso financeiro esta linha de serviço só começa a ter valor financeiro a partir de 01/09/2016

Atenção especializada

AMA E e AMBULATÓRIO DE ESPECIALIDADES

Unidade / serviço	Descritivo da Meta	% de alcance da meta	JUSTIFICATIVA – Ocorrência/Evento se Houver
AMA ESPECIALIDADES JARDIM GUAIRACÁ	Consulta médica cirurgia vascular	83,9	-Déficit 1 profissional 12hs
AMA ESPECIALIDADES JARDIM GUAIRACÁ	Consulta médica cardiologia infantil	0	-Déficit 1 profissional 6 hs



SADT

Unidade / serviço	Descritivo da Meta	% de alcance da meta	JUSTIFICATIVA – OCORRÊNCIA/EVENTO SE HOVER
AMA ESPECIALIDADES JARDIM GUAIRACÁ	Eletroencefalograma	70	-Perda primária de 13% (BI SIGA)

SP ____/____/____

STS – carimbo e assinatura

SP ____/____/____

CRS- carimbo e assinatura

Rosely Loguércio
Supervisora
RF 611.145.9-1
Sup. Téc. Saúde VI. Pradaria/Superordem



RELATÓRIO PI - RELATÓRIO MENSAL DE MEDIÇÃO DE PRODUÇÃO

Destinatário: NTCSS

Contratada: SPDM

Objeto: REDE ASSISTENCIAL DA STS VILA PRUDENTE SAPOPEMBA

Nº do processo de origem: P.A. 2014-0.337.121-7

Nº termo contrato de gestão: R015/2015

PERÍODO DE MEDIÇÃO: JULHO/2016

Segue o Relatório de Produção Mensal, apontando as seguintes produções ABAIXO de 85 %.

Atenção básica:

ESF:

Unidade / serviço	Descritivo da Meta	% de alcance da meta	JUSTIFICATIVA – OCORRÊNCIA/EVENTO SE HOVER
UBS JARDIM GUAIRACÁ	Consultas médicas	77,4	-Déficit 1,25 profissional 40hs -Atestado: 3 dias profissional 40hs -1 profissional PROVAB
UBS VILA PRUDENTE	Consultas de enfermeiro	72,9	-Férias: 30 dias -Atestado: 6 dias
UBS VILA PRUDENTE	Procedimentos individuais da equipe odonto ESF	56,5	-Nº de procedimentos individuais de odonto em processo de revisão pela Área Técnica
UBS REUNIDAS I	Consultas médicas	61,7	-Déficit 2,25 profissional 40hs -Atestado: 7 dias profissional 2 Hs e 5 dias profissional Mais Médico -2 profissionais Mais Médico e 1 profissional PROVAB

13

UBS Tradicional

Unidade / serviço	Descritivo da Meta 82	% de alcance da meta	JUSTIFICATIVA – OCORRÊNCIA/EVENTO SE HOVER
AMA/UBS INTEGRADA VILA CALIFÓRNIA - ZEILIVAL BRUSCAGIN	Consulta clínico geral	84,3	-Férias: 15 dias
AMA/UBS INTEGRADA VILA CALIFÓRNIA - ZEILIVAL BRUSCAGIN	Consulta ginecologia	26,4	-Déficit 1 profissional 20hs -FA: 1 dia -Licença prêmio: 15 dias -01 profissional da SMS 20 horas tem agenda bloqueada um dia na semana para disponibilizar vagas reguladas de colposcopia -Será revisto nº de profissionais em TA
AMA/UBS INTEGRADA VILA CALIFÓRNIA - ZEILIVAL BRUSCAGIN	Consulta pediatria	68,4	-Férias: 15 dias -Agenda bloqueada para participação no Comitê de mortalidade dois períodos de 4 horas no mês para Visita Hospitalar e reunião do Comitê, o que totaliza 40 vagas que impactam na meta de produção.
AMA/UBS INTEGRADA VILA CALIFÓRNIA - ZEILIVAL BRUSCAGIN	Procedimento individual odonto	69,8	-Férias: 30 dias -FA: 4 dias -Nº de procedimentos individuais de odonto em processo de revisão pela Área Técnica
AMA/UBS INTEGRADA JARDIM INDEPENDÊNCIA - HERMENEGILDO MORBIN JUNIOR	Consulta clínico geral	38	-Déficit 2 profissionais 20hs -Atestado: 8 dias

AMA/UBS INTEGRADA JARDIM INDEPENDÊNCIA - HERMENEGILDO MORBIN JUNIOR	Consulta pediatria	44,3	-Férias: 15 dias -Atestado: 21 dias
AMA/UBS INTEGRADA JARDIM INDEPENDÊNCIA - HERMENEGILDO MORBIN JUNIOR	Atendimento individual odonto	47,7	-Férias: 51 dias -Atestado: 1 dia -FA: 2 dias
AMA/UBS INTEGRADA JARDIM INDEPENDÊNCIA - HERMENEGILDO MORBIN JUNIOR	Procedimento individual odonto	37,0	-Férias: 51 dias -Atestado: 1 dia -FA: 2 dias -Nº de procedimentos individuais de odonto em processo de revisão pela Área Técnica

UBS Mista

Unidade / serviço	Descritivo da Meta	% de alcance da meta	JUSTIFICATIVA – OCORRÊNCIA/EVENTO SE HOVER
UBS PARQUE SÃO LUCAS	Consultas médicas ESF	57,3	-Déficit 2 profissional 40hs -Férias: 30 dias profissional 20hs -Atestado: 7 dias profissional Mais Médico e 30 dias profissional 30hs -2 profissionais Mais Médico
UBS PARQUE SÃO LUCAS	Visita domiciliar do ACS	80,8	-Férias: 120 dias -Atestado: 59 dias -Doação de sangue: 1 dia
UBS PARQUE SÃO LUCAS	Procedimento individual odonto	84,1	-Atestado: 2 dias de CD e 5 dias de TSB -Nº de procedimentos individuais de odonto em processo de revisão pela Área Técnica

J.P.

UBS PARQUE SÃO LUCAS	Consulta clínico geral	84,0	-Férias: 17 dias
----------------------	------------------------	------	------------------

PAI

Unidade / serviço	Descritivo da Meta	% de alcance da meta	JUSTIFICATIVA – OCORRÊNCIA/EVENTO SE HOVER
AMA/UBS INTEGRADA VILA CALIFÓRNIA - ZEILIVAL BRUSCAGIN	nº de idoso em acompanhamento	0	Esta linha de serviço foi inserida no contrato por meio do Termo Aditivo nº 004/2016 com vigência a partir de 03/06/2014; porém houve omissão da informação (no TA) que este serviço só seria implantado a partir de 01/09/2016. Ressaltamos que conforme consta na planilha de desembolso financeiro esta linha de serviço só começa a ter valor financeiro a partir de 01/09/2016

Atenção especializada

AMA E e AMBULATÓRIO DE ESPECIALIDADES

Unidade / serviço	Descritivo da Meta	% de alcance da meta	JUSTIFICATIVA – OCORRÊNCIA/EVENTO SE HOVER
AMA ESPECIALIDADES JARDIM GUAIRACÁ	Consulta médica neurologia	82,6	-Atestado: 1 dia
AMA ESPECIALIDADES JARDIM GUAIRACÁ	Consulta médica oftalmologia	68,1	-Déficit 1 profissional 12hs -Férias: 4 dias
AMA ESPECIALIDADES JARDIM GUAIRACÁ	Consulta médica ortopedia	58,7	-Déficit 1 profissional 12hs -Férias: 8 dias

AMA ESPECIALIDADES JARDIM GUAIRACÁ	Consulta médica urologia	61,2	-Déficit 1 profissional 12hs -Férias: 4 dias -Atestado: 2 dias
AMA ESPECIALIDADES JARDIM GUAIRACÁ	Consulta médica cirurgia vascular	53,9	-Déficit 1 profissional 12hs -Atestado: 4 dias
AMA ESPECIALIDADES JARDIM GUAIRACÁ	Consulta médica cardiologia infantil	0	-Déficit 1 profissional 6hs

SADT

Unidade / serviço	Descritivo da Meta	% de alcance da meta	JUSTIFICATIVA – OCORRÊNCIA/EVENTO SE HOVER
AMA ESPECIALIDADES JARDIM GUAIRACÁ	Eletroencefalograma	66	-Perda primária de 16% (BI SIGA)

SP ____/____/____

ST5 – carimbo e assinatura

SP ____/____/____

CRS- carimbo e assinatura

Rosely Loguercio
Supervisora
RIF 611.145.9-1
Sup. Téc. Saúde V. Prudente/Superando

RELATÓRIO PI - RELATÓRIO MENSAL DE MEDIÇÃO DE PRODUÇÃO

Destinatário: NTCSS

Contratada: SPDM

Objeto: REDE ASSISTENCIAL DA STS VILA PRUDENTE SAPOPEMBA

Nº do processo de origem: P.A. 2014-0.337.121-7

Nº termo contrato de gestão: R015/2015

PERÍODO DE MEDIÇÃO: AGOSTO/2016

Segue o Relatório de Produção Mensal, apontando as seguintes produções ABAIXO de 85 %.

Atenção básica:

ESF:

Unidade / serviço	Descritivo da Meta	% de alcance da meta	JUSTIFICATIVA – OCORRÊNCIA/EVENTO SE HOVER
UBS REUNIDAS I	Consultas médicas	53	-Déficit de 2,25 profissional 40hs -Férias: 16 dias profissional Mais Médico -Atestado: 17 dias profissional 20hs e 14 dias profissional 40hs -2 profissionais Mais Médico e 1 PROVAB

UBS Tradicional

Unidade / serviço	Descritivo da Meta 82	% de alcance da meta	JUSTIFICATIVA – OCORRÊNCIA/EVENTO SE HOVER
AMA/UBS INTEGRADA VILA CALIFÓRNIA - ZEILIVAL BRUSCAGIN	Consulta ginecologia	58,2	-Déficit de 1 profissional 20hs -FA: 1 dia -01 profissional da SMS 20 horas tem agenda bloqueada um dia na semana para disponibilizar vagas reguladas de colposcopia -Será revisto nº de

J. B.

			profissionais em TA
AMA/UBS INTEGRADA JARDIM INDEPENDÊNCIA - HERMENEGILDO MORBIN JUNIOR	Consulta clínico geral	83,9	-Atestado: 10 dias
AMA/UBS INTEGRADA JARDIM INDEPENDÊNCIA - HERMENEGILDO MORBIN JUNIOR	Consulta ginecologia	71,1	-Congresso: 2 dias
AMA/UBS INTEGRADA JARDIM INDEPENDÊNCIA - HERMENEGILDO MORBIN JUNIOR	Consulta pediatria	50,4	-FA: 1 dia
AMA/UBS INTEGRADA JARDIM INDEPENDÊNCIA - HERMENEGILDO MORBIN JUNIOR	Atendimento individual odonto	81,4	-Licença adoção: 30 dias -FA: 7 dias
AMA/UBS INTEGRADA JARDIM INDEPENDÊNCIA - HERMENEGILDO MORBIN JUNIOR	Procedimento individual odonto	81,80	-Licença adoção: 30 dias -FA: 7 dias -Nº de procedimentos individuais de odonto em processo de revisão pela Área Técnica

UBS Mista

Unidade / serviço	Descritivo da Meta	% de alcance da meta	JUSTIFICATIVA – OCORRÊNCIA/EVENTO SE HOVER
UBS PARQUE SÃO LUCAS	Consultas médicas ESF	59,3	-Déficit de 2,25 profissional 40hs -Férias: 15 dias profissional Mais Médico -2 profissionais Mais Médico

[Handwritten signature]

UBS PARQUE SÃO LUCAS	Atendimento individual odonto ESF	16,90	-Déficit de 1 profissional 40hs -Atestado: 15 dias
----------------------	-----------------------------------	-------	---

PAI

Unidade / serviço	Descritivo da Meta	% de alcance da meta	JUSTIFICATIVA – OCORRÊNCIA/EVENTO SE HOUVER
AMA/UBS INTEGRADA VILA CALIFÓRNIA - ZEILIVAL BRUSCAGIN	nº de idoso em acompanhamento	0	Esta linha de serviço foi inserida no contrato por meio do Termo Aditivo nº 004/2016 com vigência a partir de 03/06/20146; porém houve omissão da informação (no TA) que este serviço só seria implantado a partir de 01/09/2016. Ressaltamos que conforme consta na planilha de desembolso financeiro esta linha de serviço só começa a ter valor financeiro a partir de 01/09/2016

Atenção especializada

AMA E e AMBULATÓRIO DE ESPECIALIDADES

Unidade / serviço	Descritivo da Meta	% de alcance da meta	JUSTIFICATIVA – OCORRÊNCIA/EVENTO SE HOUVER
AMA ESPECIALIDADES JARDIM GUAIRACÁ	Consulta médica endocrinologia	84,9	-Férias: 6 dias
AMA ESPECIALIDADES JARDIM GUAIRACÁ	Consulta médica oftalmologia	72	-Déficit de 1 profissional 12hs -Férias: 4 dias
AMA ESPECIALIDADES JARDIM GUAIRACÁ	Consulta médica urologia	78,8	-Déficit de 2 profissional 12hs -Férias: 1 dia

Handwritten signature



**PREFEITURA DE
SÃO PAULO**
SAÚDE

Coordenadoria Regional de Saúde Sudeste
Endereço: Rua Silva Bueno, 821 – Ipiranga
Telefone: 2591-3011 / 2215-3147
Email: crssudeste@prefeitura.sp.gov.br

AMA ESPECIALIDADES JARDIM GUAIRACÁ	Consulta médica cardiologia infantil	0	-Déficit de 1 profissional 6hs
--	---	---	-----------------------------------

SADT

Unidade / serviço	Descritivo da Meta	% de alcance da meta	JUSTIFICATIVA – OCORRÊNCIA/EVENTO SE HOVER
AMA ESPECIALIDADES JARDIM GUAIRACÁ	Eletroencefalograma	60,7	-Perda primária: 26% (BI SIGA)

SP / /

STS – carimbo e assinatura

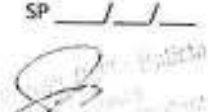
SP / /

CRS – carimbo e assinatura

Rosely Loguercio
Supervisora
RPF 611.145.9-1
Sup. Téc. Saúde VI. Pradama/Supervisor