

**TERMO ADITIVO Nº 158/2023-SMS.G
DO CONTRATO DE GESTÃO Nº R007/2015-SMS.G**

PROCESSO: 2014-0.321.761-7(Processo SEI nº 6018.2023/0078085-4)

CONTRATANTE: PREFEITURA DE SÃO PAULO - SECRETARIA MUNICIPAL DA SAÚDE

CONTRATADA: ASF – ASSOCIAÇÃO SAÚDE DA FAMÍLIA

OBJETO DO

CONTRATO:

GERENCIAMENTO E EXECUÇÃO DE AÇÕES E SERVIÇOS DE SAÚDE EM UNIDADES DE SAÚDE DA REDE ASSISTENCIAL DOS DISTRITOS ADMINISTRATIVOS PERDIZES, LAPA, VILA LEOPOLDINA, JAGUARÉ, JAGUARA DA STS LAPA/PINHEIROS.

OBJETO DO

ADITAMENTO:

Aprovação de novo Plano de Trabalho e Orçamentário para cobrir despesas de **INVESTIMENTO** para serviços de reparos/revitalização do telhado e confecção de contra parede para o leito de hemodiálise localizado no térreo do Hospital Municipal Sorocabana, situado à Rua Faustolo, nº 1633, Lapa, respeitadas as determinações da Portaria 1165/2019-SMS.G e suas alterações, desde que haja a devida prestação de contas.

PRAZO DE EXECUÇÃO: A obra será executada no prazo de 45 (quarenta e cinco) dias corridos, após a liberação do recurso financeiro.

A PREFEITURA DE SÃO PAULO, através da **COORDENADORIA REGIONAL DE SAÚDE OESTE**, com sede na Rua Doutor Virgílio de Carvalho Pinto, 519 – Pinheiros, São Paulo-SP, inscrita no CNPJ sob o nº 46.392.148/0022-44, neste ato representada por sua Coordenadora, por força das Portarias nº 702/2018-SMS.G, nº 819/2018-



PUBLICADO
DOM 23/11/23. fls. 35

Handwritten signature

SMS.G, nº 877/2018-SMS.G, nº 128/2019-SMS.G, nº 198/2019-SMS.G, nº 683/2019-SMS.G, nº 1046/2019-SMS.G, nº 1377/2019-SMS.G, nº 471/2020-SMS.G e nº 585/2021 SMS.G e nº 732/2022-SMS.G, **REGIANE DE SANTANA PIVA**, designada por **CONTRATANTE** e, de outro lado, a **ASF – ASSOCIAÇÃO SAÚDE DA FAMÍLIA**, qualificada como Organização Social no Município de São Paulo nos autos do processo administrativo nº 2007-0.163.150-0 (Certificado de Qualificação nº 013), com CNPJ/MF 68.311.216/0001-01, inscrita no CREMESP sob nº 945106 com endereço na Praça Marechal Cordeiro de Farias, 45/65, Higienópolis, São Paulo/SP, CEP 01244-050, neste ato representada por **MARIA EUGENIA FERNANDES PEDROSO DE LIMA**, portadora da cédula de identidade RG nº [REDACTED], inscrita no CPF/MF sob nº [REDACTED] e **MARIA ISABEL RIBEIRO DE CAMPOS**, portadora da cédula de identidade RG nº [REDACTED], inscrita no CPF/MF sob nº [REDACTED] denominada **CONTRATADA**, tendo em vista o que dispõe a Lei Federal nº 8.080, de 19 de setembro de 1990, a Lei Municipal nº 14.132, de 24 de janeiro de 2006, e sua regulamentação, bem como, o disposto no artigo 24, inciso XXIV, da Lei Federal nº 8.666 de 21 de junho de 1993, **RESOLVEM** celebrar o presente **TERMO ADITIVO** ao **CONTRATO DE GESTÃO Nº R007/2015–SMS.G**, de acordo com Despacho Autorizatório assinado em 10 de novembro de 2023 e publicado em DOC/SP 13/11/2023, pág. 51, na conformidade das seguintes cláusulas:

CLÁUSULA PRIMEIRA

1.1 Aprovação de novo Plano de Trabalho e Orçamentário para cobrir as despesas de **INVESTIMENTO**, para serviços de reparos/revitalização do telhado e confecção de contra parede para o leito de hemodiálise localizado no térreo do Hospital Municipal Sorocabana, situado à Rua Faustolo, nº 1633, Lapa, respeitadas as determinações da Portaria 1165/2019-SMS.G e suas alterações, desde que haja a devida prestação de contas.

CLÁUSULA SEGUNDA

2.1 Fica estabelecido o orçamento **global estimado de INVESTIMENTO**, no valor de **R\$ 66.026,94 (sessenta e seis mil, vinte e seis reais e noventa e quatro centavos)** para serviços de reparos/revitalização do telhado e confecção de contra parede para o leito de hemodiálise localizado no térreo do Hospital Municipal Sorocabana, situado à Rua Faustolo, nº 1633, Lapa, respeitadas as determinações da Portaria 1165/2019-SMS.G e suas alterações, desde que haja a devida prestação de contas., onerando a dotação orçamentária nº 84.10.10.302.3026.1.536.4.4.50.51.00.00.1.500.9001 .







CLÁUSULA TERCEIRA

- 3.1 Permanecem inalterados os demais anexos e Cláusulas do **Contrato de Gestão nº R007/2015–SMS.G**, bem como seus anexos técnicos, que não colidirem com o presente termo.
- 3.2 E do que ficou convencionado, foi lavrado o presente termo em 02 (duas) vias de igual teor, que lido e achado conforme entre as partes, vai por elas juntamente com as testemunhas assinado.

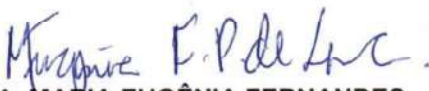
São Paulo, 13 de novembro de 2023.

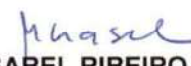
**DRA. MARIA EUGÊNIA FERNANDES
PEDROSO DE LIMA**
ASSOCIAÇÃO SAÚDE DA FAMÍLIA

MARIA ISABEL RIBEIRO DE CAMPOS
ASSOCIAÇÃO SAÚDE DA FAMÍLIA

DRA. REGIANE DE SANTANA PIVA
COORDENADORIA REGIONAL DE SAÚDE OESTE

TESTEMUNHAS:



NOME: PAULO ROBERTO CREMONESI
RG.: [REDACTED]



NOME: MARCEL KAWABUCHI
RG.: [REDACTED]



Este Plano de Trabalho contempla o período de Agosto/2023 e considerou:

Plano de Inclusões - Hospital Municipal Sorocabana:

Inclusão de valores para investimento em reforma para adequação de telhado para correção de infiltração da Sala de Hemodiálise do Hospital Municipal Sorocabana

São Paulo, 16 de agosto de 2023.

icampos@saudedafamilia.org

Assinado

 *Maria IR Campos*
D4Sign

Maria Isabel Ribeiro de Campos
Gerente Corporativa Administrativa

MFERNANDES@SAUDEDAFAMILIA.ORG

Assinado

 *Maria Eugênia F. P. de Lima*
D4Sign

Dra Maria Eugênia Fernandes Pedroso de Lima
Superintendente

Handwritten signatures and initials on the right margin.

PLANO ORÇAMENTÁRIO DE CUSTEIO E INVESTIMENTO CONSOLIDADO

UNIDADES-SERVIÇO	ago/23	VALOR TOTAL (R\$)
HOSPITAL MUNICIPAL SOROCABANA-AMB. HOSPITALAR	66.026,94	66.026,94
TOTAL - CUSTEIO E INVESTIMENTO	66.026,94	66.026,94

São Paulo, 16 de agosto de 2023.

icampos@saudedafamilia.org

Assinado
 *Maria I.R. Campos*
D4Sign

Maria Isabel Ribeiro de Campos
Gerente Corporativa Administrativa

MFERNANDES@SAUDEDAFAMILIA.ORG

Assinado
 *Maria Eugênia F. P. de Lima*
D4Sign

Dra Maria Eugênia Fernandes Pedroso de Lima
Superintendente

P
M
e

1

Fig

PLANO ORÇAMENTARIO DE CUSTEIO E INVESTIMENTO		
UNIDADE:	HOSPITAL MUNICIPAL SOROCABANA	
SERVIÇO:	AMB. HOSPITALAR	
DESCRIÇÃO	ago/23	VALOR TOTAL (R\$)
01. Pessoal e Reflexo	-	-
01.01 - Remuneração de Pessoal	-	-
01.02 - Benefícios	-	-
01.03 - Encargos e Contribuições	-	-
01.04 - Outras Despesas de Pessoal	-	-
02. Materiais de Consumo	-	-
02.01 - Material Odontológico	-	-
02.02 - Gases Medicinais	-	-
02.03 - Orteses e Próteses	-	-
02.04 - Material de Escritório	-	-
02.05 - Combustíveis	-	-
02.06 - Material de Limpeza	-	-
02.07 - Uniformes e Rouparia Hospitalar	-	-
02.08 - Alimentícios	-	-
02.09 - Despesas de Transporte	-	-
02.10 - Suprimento de Informática	-	-
02.11 - Material de Manutenção Equipamento Assistencial	-	-
02.12 - Material de Manutenção Equipamento Administrativo	-	-
02.13 - Material de Manutenção Predial	-	-
02.99 Outros materiais de consumo	-	-
03. Material de Consumo Assistencial	-	-
03.01 - Drogas e Medicamentos Diversos	-	-
03.02 - Produtos Medicos e Enfermagem Diversos	-	-
04. Serviços Terceirizados	-	-
04.01 - Assessoria Contábil	-	-
04.02 - Assessoria e Consultoria	-	-
04.03 - Serviços, Programas e Aplicativos de Informática	-	-
04.04 - Vigilância / Portaria / Segurança	-	-
04.05 - Limpeza Predial / Jardinagem	-	-
04.06 - Lavanderia	-	-
04.07 - SND	-	-
04.08 - Serviços de Remoção	-	-
04.09 - Serviços de Transporte	-	-
04.10 - Serviços Gráficos	-	-
04.11 - Despesas de Serviços de Benefícios para RH	-	-
04.12 - Educação Continuada	-	-
04.13 - Serviços Assistenciais Médicos	-	-
04.14 - Serviços de Outros Profissionais da Saúde	-	-
04.15 - Manutenção de Equipamentos	-	-
04.16 - Manutenção Predial e Adequações	-	-
04.17 - Manutenção de Equipamentos Assistenciais	-	-
04.18 - Locação de Equipamentos Médicos	-	-
04.19 - Locação de imóveis	-	-
04.20 - Locação de Equipamentos Administrativos	-	-
04.21 - Locação de Equipamentos Veículos	-	-
04.22 - Água	-	-
04.23 - Energia	-	-
04.24 - Telefonia	-	-
04.25 - Gás	-	-
04.99 Outros Serviços de Terceiros	-	-
06. Obra	66.026,94	66.026,94
06.01 - Reforma	66.026,94	66.026,94
06.02 - Ampliação e Adequação	-	-
07. Equipamentos	-	-
07.01 - Equipamentos	-	-
TOTAL - CUSTEIO E INVESTIMENTO - HOSPITAL MUNICIPAL SOROCABANA - AMB. HOSPITALAR	66.026,94	66.026,94

São Paulo, 16 de agosto de 2023.

icampos@saudedafamilia.org

Assinado



D4Sign

Maria Isabel Ribeiro de Campos
Gerente Corporativa Administrativa

MFERNANDES@SAUDEDAFAMILIA.ORG

Assinado



D4Sign

Dra Maria Eugênia Fernandes Pedrosa de Lima
Superintendente

R007 - CHM Telhado v16 08a pdf

Código do documento b8ce5dac-f800-420c-8660-4fe91e113379



Assinaturas



Maria Eugenia Fernandes Pedroso de Lima
mfernandes@saudedafamilia.org
Assinou

Maria Eugenia F.P. de Lima



Maria Isabel Ribeiro de Campos
icampos@saudedafamilia.org
Assinou

Maria I.R. Campos

Eventos do documento

16 Aug 2023, 11:36:45

Documento b8ce5dac-f800-420c-8660-4fe91e113379 **criado** por MARCEL KAWAUCHI (5b547264-7f35-4e5c-ad3f-82c6d0aba17f). Email:makawauchi@saudedafamilia.org. - DATE_ATOM: 2023-08-16T11:36:45-03:00

16 Aug 2023, 11:38:37

Assinaturas **iniciadas** por MARCEL KAWAUCHI (5b547264-7f35-4e5c-ad3f-82c6d0aba17f). Email:makawauchi@saudedafamilia.org. - DATE_ATOM: 2023-08-16T11:38:37-03:00

16 Aug 2023, 12:23:29

MARIA ISABEL RIBEIRO DE CAMPOS **Assinou** (27c017cf-3399-4f99-b0e7-acb3cc37d659) - Email: icampos@saudedafamilia.org - IP: 189.51.2.194 (189.51.2.194 porta: 15130) - Geolocalização: -23.5478023 -46.6608874 - Documento de identificação informado: 015.347.328-29 - DATE_ATOM: 2023-08-16T12:23:29-03:00

16 Aug 2023, 13:06:17

MARIA EUGENIA FERNANDES PEDROSO DE LIMA **Assinou** (294705d7-b55c-4a0f-a19b-491d73ed1a9d) - Email: MFERNANDES@SAUDEDAFAMILIA.ORG - IP: 189.98.248.167 (ip-189-98-248-167.user.vivozap.com.br porta: 18594) - Documento de identificação informado: 063.075.788-74 - DATE_ATOM: 2023-08-16T13:06:17-03:00

Hash do documento original

(SHA256):3aaa754fd285a21fd6c14445dd71ad782f520d7a977f7f072cdc894b132179d

(SHA512):ded597736c03105e4f26674745ff9beaac692414eb66203dbbdd7e567f6f81e28a6dab4ab19c1272637c05cc0712783ae63a568e060d42bc7595b15316a62b12

Esse log pertence **única e exclusivamente** aos documentos de HASH acima

Esse documento está assinado e certificado pela D4Sign

Maria Eugenia



RELATÓRIO FOTOGRÁFICO

COMPLEXO HOSPITALAR

SOROCABANA

INFILTRAÇÃO SALA DE HEMODIÁLISE/ TELHADO

Elaborado por: Willer Luiz de Souza

10 de março de 2023

Assinaturas Eletrônicas

ELABORADOR: WILLER LUIZ DE SOUZA

APROVADOR: ANTONIO IDELCO ZAMPIERI

NOTA: A CÓPIA IMPRESSA DESTE DOCUMENTO É CONSIDERADA INVÁLIDA, NÃO SENDO A MESMA CONTROLADA.

	ASSOCIAÇÃO SAÚDE DA FAMÍLIA	Praça Marechal Cordeiro de Farias, 45/65 Higienópolis São Paulo - SP Tel: 11 3454-7050 http://www.saudedafamilia.org
HOSPITAL MUNICIPAL SOROCABANA		Data: 10/03/2023
INFILTRAÇÃO SALA DE HEMODIÁLISE/ TELHADO		Página: 2 de 9
		Revisão: 0

ÍNDICE

I.	LOCALIZAÇÃO	3
II.	OBJETIVO	3
III.	VISTORIA	4

Assinaturas Eletrônicas

ELABORADOR: WILLER LUIZ DE SOUZA
APROVADOR: ANTONIO IDELCO ZAMPIERI



NOTA: A CÓPIA IMPRESSA DESTA DOCUMENTO É CONSIDERADA INVÁLIDA, NÃO SENDO A MESMA CONTROLADA.

	<p style="text-align: center;">ASSOCIAÇÃO SAÚDE DA FAMÍLIA</p>	<p>Praça Marechal Cordeiro de Farias, 45/65 Higienópolis São Paulo - SP Tel: 11 3454-7050 http://www.saudedafamilia.org</p>
<p style="text-align: center;">HOSPITAL MUNICIPAL SOROCABANA</p>		<p>Data: 10/03/2023</p>
<p style="text-align: center;">INFILTRAÇÃO SALA DE HEMODIÁLISE/ TELHADO</p>		<p>Página: 3 de 9</p>
		<p>Revisão: 0</p>

I. LOCALIZAÇÃO

O Hospital Sorocabana está localizado na Rua Faustolo, nº 1633, Lapa – São Paulo / SP, e pertence ao contrato de Gestão R007/2015 da região Oeste.



II. OBJETIVO

Este relatório tem por objetivo o registro fotográfico das patologias oriundas de infiltração existentes no leito de hemodiálise advindas do telhado/plumada de água pluvial da edificação.

Assinaturas Eletrônicas

ELABORADOR: WILLER LUIZ DE SOUZA

APROVADOR: ANTONIO IDELCO ZAMPIERI

NOTA: A CÓPIA IMPRESSA DESTE DOCUMENTO É CONSIDERADA INVÁLIDA, NÃO SENDO A MESMA CONTROLADA.

	<p style="text-align: center;">ASSOCIAÇÃO SAÚDE DA FAMÍLIA</p>	<p>Praça Marechal Cordeiro de Farias, 45/65 Higienópolis São Paulo - SP Tel: 11 3454-7050 http://www.saudedafamilia.org</p>
<p style="text-align: center;">HOSPITAL MUNICIPAL SOROCABANA</p>		<p>Data: 10/03/2023</p>
<p style="text-align: center;">INFILTRAÇÃO SALA DE HEMODIÁLISE/ TELHADO</p>		<p>Página: 4 de 9</p> <p>Revisão: 0</p>

III. VISTORIA

Data de realização: 06/03/2023

Acompanhantes da vistoria: Willer Luiz de Souza.



Fachada do hospital

Vista da fachada principal onde localiza-se o leito de hemodiálise do HMS.

6 de mar de 2023 15:22:14
1626 Rua Faustolo
Lapa
São Paulo

Foto 1 – Fachada edificação

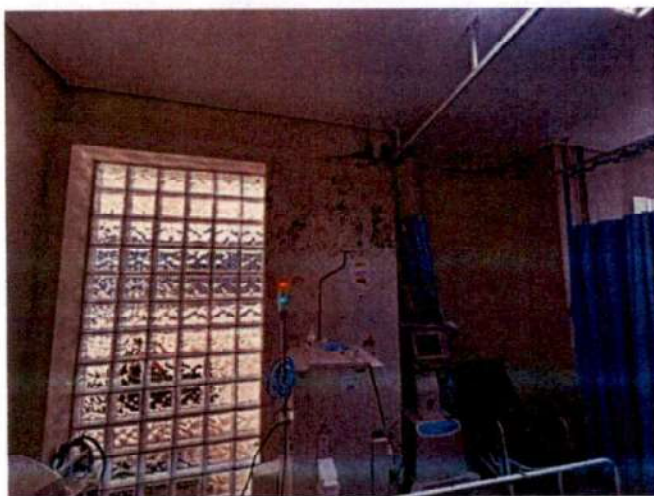

Leito de Hemodiálise

Vista interior do leito de hemodiálise, em destaque parede mofada e saturada pela água pluvial.

(Handwritten signatures and initials)

Foto 2 – Vista do interior.

Assinaturas Eletrônicas

ELABORADOR:	WILLER LUIZ DE SOUZA	
APROVADOR:	ANTONIO IDELCO ZAMPIERI	

NOTA: A CÓPIA IMPRESSA DESTA DOCUMENTO É CONSIDERADA INVÁLIDA, NÃO SENDO A MESMA CONTROLADA.



ASSOCIAÇÃO SAÚDE DA FAMÍLIA

Praça Marechal Cordeiro de
Farias, 45/65
Higienópolis
São Paulo - SP
Tel: 11 3454-7050
<http://www.saudedafamilia.org>

HOSPITAL MUNICIPAL SOROCABANA

Data:
10/03/2023

INFILTRAÇÃO SALA DE HEMODIÁLISE/ TELHADO

Página:
5 de 9

Revisão:
0

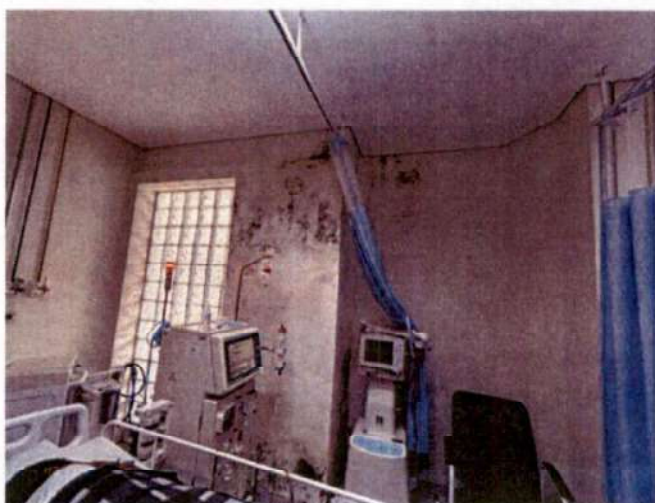

Leito de Hemodiálise

Vista interior da alvenaria do leito de hemodiálise, em destaque parede mofada e saturada pela água pluvial.

Foto 3 – Vista do interior.

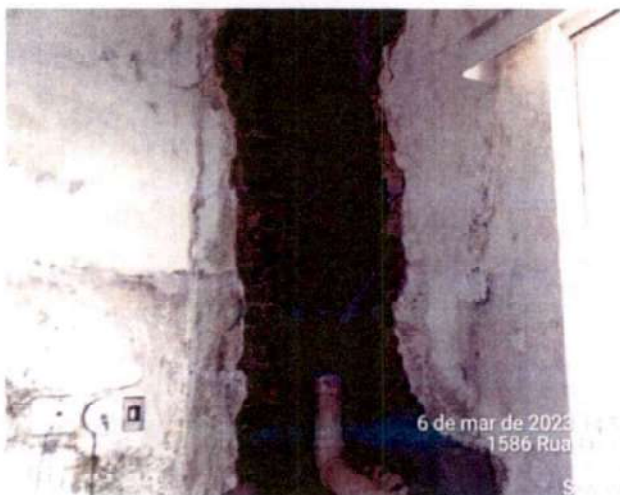

Tubulação de água Pluvial

Imagem da tubulação de água pluvial presente no sexto andar da edificação, que está comprometida, apresentando vazamentos.

Foto 4 – Tubulação Pluvial 6º Pavimento

Assinaturas Eletrônicas

ELABORADOR: WILLER LUIZ DE SOUZA

APROVADOR: ANTONIO IDELCO ZAMPIERI

NOTA: A CÓPIA IMPRESSA DESTE DOCUMENTO É CONSIDERADA INVÁLIDA, NÃO SENDO A MESMA CONTROLADA.



ASSOCIAÇÃO SAÚDE DA FAMÍLIA

Praça Marechal Cordeiro de Farias, 45/65
Higienópolis
São Paulo - SP
Tel: 11 3454-7050
<http://www.saudedafamilia.org>

HOSPITAL MUNICIPAL SOROCABANA

Data:
10/03/2023

INFILTRAÇÃO SALA DE HEMODIÁLISE/ TELHADO

Página:
6 de 9

Revisão:
0



Foto 5 – Poças d'água existentes no 6º pavimento

Sexto Pavimento

Visto do sexto pavimento que apresenta muitas poças d'água pluvial advindas do telhado quebrado.



Foto 6 – Poças d'água existentes no 6º pavimento

Sexto Pavimento

Visto do sexto pavimento que apresenta muitas poças d'água pluvial advindas do telhado quebrado.

Assinaturas Eletrônicas

ELABORADOR: WILLER LUIZ DE SOUZA

APROVADOR: ANTONIO IDELCO ZAMPIERI

NOTA: A CÓPIA IMPRESSA DESTA DOCUMENTO É CONSIDERADA INVÁLIDA, NÃO SENDO A MESMA CONTROLADA.



ASSOCIAÇÃO SAÚDE DA FAMÍLIA

Praça Marechal Cordeiro de
Farias, 45/65
Higienópolis
São Paulo - SP
Tel: 11 3454-7050
<http://www.saudedafamilia.org>

HOSPITAL MUNICIPAL SOROCABANA

Data:
10/03/2023

INFILTRAÇÃO SALA DE HEMODIÁLISE/ TELHADO

Página:
7 de 9

Revisão:
0



Foto 7 – Telhado

Telhado

O Telhado apresenta vários pontos com telhas quebradas.

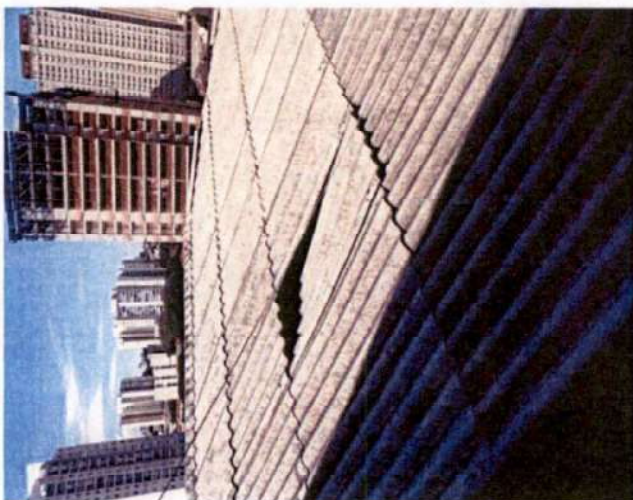

Foto 8 – Telhado

Telhado

O Telhado apresenta vários pontos com telhas quebradas.

Assinaturas Eletrônicas

ELABORADOR: WILLER LUIZ DE SOUZA

APROVADOR: ANTONIO IDELCO ZAMPIERI

NOTA: A CÓPIA IMPRESSA DESTE DOCUMENTO É CONSIDERADA INVÁLIDA. NÃO SENDO A MESMA CONTROLADA.

	<p>ASSOCIAÇÃO SAÚDE DA FAMÍLIA</p>	<p>Prça Marechal Cordeiro de Farias, 45/65 Higienópolis São Paulo - SP Tel: 11 3454-7050 http://www.saudedafamilia.org</p>
<p>HOSPITAL MUNICIPAL SOROCABANA</p>		<p>Data: 10/03/2023</p>
<p>INFILTRAÇÃO SALA DE HEMODIÁLISE/ TELHADO</p>		<p>Página: 8 de 9</p>
		<p>Revisão: 0</p>



Foto 9 – Detalhe Cobertura

Calhas

A cobertura não apresenta calhas e rufos.



Foto 10 – Vista Geral do telhado

Cobertura

Vista superior do telhado a ser reparado.

R
C
M
I
Kg

Assinaturas Eletrônicas

ELABORADOR: WILLER LUIZ DE SOUZA

APROVADOR: ANTONIO IDELCO ZAMPIERI



NOTA: A CÓPIA IMPRESSA DESTA DOCUMENTO É CONSIDERADA INVÁLIDA, NÃO SENDO A MESMA CONTROLADA.



ASSOCIAÇÃO SAÚDE DA FAMÍLIA

Praça Marechal Cordeiro de
Farias, 45/65
Higienópolis
São Paulo - SP
Tel: 11 3454-7050
<http://www.saudedafamilia.org>

HOSPITAL MUNICIPAL SOROCABANA

Data:
10/03/2023

INFILTRAÇÃO SALA DE HEMODIÁLISE/ TELHADO

Página:
9 de 9

Revisão:
0

Antonio Idelco Zampieri
Corporativo Manutenção e Reforma
Associação Saúde da Família

Elaborado por:
Engº Willer Luiz de Souza
CREA:5070540029/SP

R
C
M
W. Luiz

Assinaturas Eletrônicas

ELABORADOR: WILLER LUIZ DE SOUZA

APROVADOR: ANTONIO IDELCO ZAMPIERI

NOTA: A CÓPIA IMPRESSA DESTE DOCUMENTO É CONSIDERADA INVÁLIDA, NÃO SENDO A MESMA CONTROLADA.



MEMORIAL DESCRITIVO

COMPLEXO HOSPITALAR

SOROCABANA

INFILTRAÇÃO SALA DE HEMODIÁLISE/ TELHADO

Elaborado por: Willer Luiz de Souza

10 de março de 2023

Assinaturas Eletrônicas

ELABORADOR: WILLER LUIZ DE SOUZA

APROVADOR: ANTONIO IDELCO ZAMPIERI

NOTA: A CÓPIA IMPRESSA DESTE DOCUMENTO É CONSIDERADA INVÁLIDA, NÃO SENDO A MESMA CONTROLADA

Handwritten initials: E, M, R

Handwritten signature: W. L. de Souza

Handwritten signature: Antonio Idelco Zamperri



ASSOCIAÇÃO SAÚDE DA FAMÍLIA

Praça Marechal Cordeiro de
Farias, 45/65
Higienópolis
São Paulo - SP
Tel: 11 3454-7050
<http://www.saudedafamilia.org>

HOSPITAL MUNICIPAL SOROCABANA

Data:
10/03/2023

INFILTRAÇÃO SALA DE HEMODIÁLISE/ TELHADO

Página:
2 de 12

Revisão:
0

ÍNDICE

I.	CONSIDERAÇÕES INICIAIS	3
II.	OBJETIVO	3
III.	DESCRIÇÃO DOS SERVIÇOS	4
IV.	EXCLUSÕES DE FORNECIMENTO	8
V.	NORMAS	8
VI.	RESPONSABILIDADES	9
VII.	PRAZOS	11
VIII.	ANEXOS	11
IX.	NOTAS	11
X.	ACRÉSCIMOS	12

Assinaturas Eletrônicas

ELABORADOR: WILLER LUIZA DE SOUZA

APROVADOR: ANTONIO IDELCO ZAMPIERI

NOTA: A CÓPIA IMPRESSA DESTE DOCUMENTO É CONSIDERADA INVÁLIDA, NÃO SENDO A MESMA CONTROLADA.

	ASSOCIAÇÃO SAÚDE DA FAMÍLIA	Praça Marechal Cordeiro de Farias, 45/65 Higienópolis São Paulo - SP Tel: 11 3454-7050 http://www.saudedafamilia.org
HOSPITAL MUNICIPAL SOROCABANA		Data: 10/03/2023
INFILTRAÇÃO SALA DE HEMODIÁLISE/ TELHADO		Página: 3 de 12
		Revisão: 0

I. CONSIDERAÇÕES INICIAIS

Os materiais, objetos deste descritivo, deverão ser fornecidos segundo esta descrição técnica devendo a CONTRATADA, como especialista, definir todos os elementos necessários à execução do mesmo.

O fornecimento deverá ser realizado pela contratada, conforme descrição das características técnicas e procedimentos aqui apresentados.

A empresa ganhadora deste processo não poderá alegar falta de conhecimento em relação às condições abaixo mencionadas e de todos os anexos citados ao final deste documento.

II. OBJETIVO

Esta especificação tem por objetivo a descrição completa dos serviços de reparo/revitalização do telhado e confecção de contra parede para o leito de hemodiálise localizado no térreo do HOSPITAL MUNICIPAL SOROCABANA, incluindo a mão de obra e os materiais utilizados. A unidade supra referenciada está localizada na Rua Faustolo, nº 1633, Lapa – São Paulo / SP, e pertence ao contrato de Gestão R007/2015 da região Oeste.

Assinaturas Eletrônicas

ELABORADOR: WILLER LUIZA DE SOUZA	
APROVADOR: ANTONIO IDELCO ZAMPIERI	

NOTA: A CÓPIA IMPRESSA DESTA DOCUMENTO É CONSIDERADA INVÁLIDA, NÃO SENDO A MESMA CONTROLADA.

	ASSOCIAÇÃO SAÚDE DA FAMÍLIA	Praça Marechal Cordeiro de Farias, 45/65 Higienópolis São Paulo - SP Tel: 11 3454-7050 http://www.saudedafamilia.org
HOSPITAL MUNICIPAL SOROCABANA		Data: 10/03/2023
INFILTRAÇÃO SALA DE HEMODIÁLISE/ TELHADO		Página: 4 de 12
		Revisão: 0

III. DESCRIÇÃO DOS SERVIÇOS

TELHADO

- Considerado troca pontual de telhas e cumeeiras avariadas conforme necessidade levantada "in-loco";
- Instalação de Calhas e Rufos conforme croqui apresentado pela engenharia ASF;
- Impermeabilização das áreas adjacentes aos rufos e calhas com manta asfáltica;
- Considerado reaproveitamento parcial dos dutos de água pluvial existentes.

LEITO DE HEMODIÁLISE

- Confeção de contra parede em divisória Drywall RU, conforme croqui apresentado pela ASF;
- Impermeabilização da parede de alvenaria existente e da nova contra parede em Gesso RU;
- Demolição de alvenaria, rasgo do piso e canalização para dreno de água pluvial existente no piso;
- Pintura das três paredes que compõem leito de hemodiálise inclusive forro, conforme croqui apresentado pela ASF.

Assinaturas Eletrônicas

ELABORADOR: WILLER LUIZA DE SOUZA

APROVADOR: ANTONIO IDELCO ZAMPIERI



NOTA: A CÓPIA IMPRESSA DESTE DOCUMENTO É CONSIDERADA INVÁLIDA, NÃO SENDO A MESMA CONTROLADA.

	ASSOCIAÇÃO SAÚDE DA FAMÍLIA	Praça Marechal Cordeiro de Farias, 45/65 Higienópolis São Paulo - SP Tel: 11 3454-7050 http://www.saudedafamilia.org
HOSPITAL MUNICIPAL SOROCABANA		Data: 10/03/2023
INFILTRAÇÃO SALA DE HEMODIÁLISE/ TELHADO		Página: 5 de 12 Revisão: 0

Notas:

- 1) O transporte do material até o local de descarte, bem como pagamento da taxa do aterro é responsabilidade da CONTRATADA
- 2) O transporte do material e/ou demolições poderá ocorrer apenas durante o dia
- 3) Considerar isolamento acústico durante a demolição, visando minimizar ruídos que possam gerar incômodo para os vizinhos
- 4) Considerar isolamento coberto na região de saída de material
- 5) Horário de Trabalho: A combinar conforme disponibilidade do Hospital.

CONSIDERAÇÕES GERAIS:

- Deverão ser apresentados preço unitário e total, proposto em R\$, com base na Planilha de orçamento, incluído todos os materiais e respectivas quantidades, mão-de-obra, máquinas, ferramentas, equipamentos, encargos sociais e trabalhistas, encargos com o CREA, seguros, taxas, bem como a observância das normas de segurança e higiene do trabalho, regidos por leis próprias, transporte, impostos e taxas de qualquer natureza, e demais encargos necessários ao cumprimento da obrigação.
- O proponente deverá prever em seu custo de orçamento a mobilização de todos os recursos de mão-de-obra (inclusive hospedagem e alimentação), equipamentos, e tudo o mais que for necessário para a perfeita execução e acabamento dos serviços especificados.
- Os projetos básicos fornecidos incompletos, ou desatualizados, necessários à execução do objeto da licitação, bem como outros projetos básicos não fornecidos ou os detalhes

Assinaturas Eletrônicas

ELABORADOR: WILLER LUIZA DE SOUZA	
APROVADOR: ANTONIO IDELCO ZAMPIERI	

NOTA: A CÓPIA IMPRESSA DESTE DOCUMENTO É CONSIDERADA INVÁLIDA, NÃO SENDO A MESMA CONTROLADA.

	ASSOCIAÇÃO SAÚDE DA FAMÍLIA	Praça Marechal Cordero de Farias, 45/65 Higienópolis São Paulo - SP Tel: 11 3454-7050 http://www.saudedafamilia.org
HOSPITAL MUNICIPAL SOROCABANA		Data: 10/03/2023
INFILTRAÇÃO SALA DE HEMODIÁLISE/ TELHADO		Página: 6 de 12 Revisão: 0

que não constarem dos projetos, das especificações fornecidas, deverão ser elaborados, alterados ou modificados pela CONTRATADA depois de esclarecidas antecipadamente todas as dúvidas juntamente com a FISCALIZAÇÃO, que deverá aprová-los, quando da execução das obras e serviços, e em CD em ACAD, arquivos dwg deverá ser entregue na ASF, antes do início das obras e serviços, bem como todas as modificações executadas no decorrer até o final da obra deverão ser cadastradas e ou alteradas pela CONTRATADA, e fornecidos os originais "as built" à ASF quando do recebimento provisório.

- Nos casos em que este memorial especifica a necessidade de elaboração pela CONTRATADA de projetos de fabricação e ou detalhamento, tais projetos deverão ser apresentados levando em conta a programação dos trabalhos, bem como o tempo necessário para estudos, aprovação e eventuais ajustes.
- A execução, bem como os novos projetos, os projetos de complementações, alterações, cadastramentos, etc. deverão ser registrados no CREA, através de ART específica para cada caso.
- Todas as obras e serviços a serem sub-empregados, desde que com autorização prévia da ASF, deverão ter ART em separado da execução total da obra, tendo como contratante a proponente ou CONTRATADA, e que deverá ser entregue uma cópia na ASF para fins de arquivo.
- Quando não houver descrição do tipo de serviço a ser executado, o material ou equipamento a ser utilizado, seguir orientação da FISCALIZAÇÃO e dos respectivos projetistas de cada área em questão.
- O proponente deverá obrigatoriamente visitar o local da obra, após exame e estudo de toda a documentação constante deste instrumento, a fim de conhecer o terreno, as características geoclimáticas regionais, a infraestrutura urbana (água, luz, esgoto, acessos), as facilidades e os recursos existentes, especialmente quanto ao fornecimento



Assinaturas Eletrônicas

ELABORADOR: WILLER LUIZA DE SOUZA	
APROVADOR: ANTONIO IDELCO ZAMPIERI	

NOTA: A CÓPIA IMPRESSA DESTA DOCUMENTO É CONSIDERADA INVÁLIDA, NÃO SENDO A MESMA CONTROLADA.



ASSOCIAÇÃO SAÚDE DA FAMÍLIA

Praça Marechal Cordeiro de
Farias, 45/65
Higienópolis
São Paulo - SP
Tel: 11 3454-7050
<http://www.saudedafamilia.org>

HOSPITAL MUNICIPAL SOROCABANA

Data:
10/03/2023

INFILTRAÇÃO SALA DE HEMODIÁLISE/ TELHADO

Página:
7 de 12

Revisão:
0

de materiais e mão-de-obra. Alegações relacionadas com quaisquer destes fatos não serão consideradas como razão válida para qualquer reclamação após a adjudicação da obra.

- O proponente vencedor se compromete a executar os serviços obedecendo aos projetos e documentos técnicos, que fazem parte desta cotação.
- A CONTRATANTE representada pela Gerência Corporativa de Manutenção garantirá o cumprimento do Contrato, fará as medições previstas e decidirá a respeito da aceitação ou não dos materiais empregados e dos serviços executados.
- Quaisquer serviços extras só poderão ser executados após autorização expressa, por escrito, da CONTRATANTE.
- Em nenhuma circunstância o Proponente será ressarcido de quaisquer despesas ou ônus de qualquer natureza, decorrentes da elaboração da proposta.
- A apresentação e elaboração dos projetos as-built será de responsabilidade do proponente-vencedor.
- O proponente deverá considerar em seu custo, caso necessário, todo o acompanhamento topográfico, ensaios tecnológicos de materiais, ensaios de prova de carga conforme as normas técnicas vigentes, pois caso venha ser contratado todos esses itens serão de sua responsabilidade.
- Em relação às demolições, remoções e limpezas necessárias o proponente deverá estimar as quantidades durante a visita técnica à área da obra, pois após a assinatura do contrato não serão aceitos nenhum tipo de pleitos ou reivindicações de custos adicionais para esses serviços.
- Todas as licenças com prefeitura, órgãos de trânsito e órgãos competentes ficam por conta do proponente, caso venha ser contratado.

Assinaturas Eletrônicas

ELABORADOR: WILLER LUIZA DE SOUZA

APROVADOR: ANTONIO IDELCO ZAMPIERI

NOTA: A CÓPIA IMPRESSA DESTE DOCUMENTO É CONSIDERADA INVÁLIDA, NÃO SENDO A MESMA CONTROLADA.

	ASSOCIAÇÃO SAÚDE DA FAMÍLIA	Praça Marechal Cordeiro de Farias, 45/65 Higienópolis São Paulo - SP Tel: 11 3454-7050 http://www.saudedafamilia.org
HOSPITAL MUNICIPAL SOROCABANA		Data: 10/03/2023
INFILTRAÇÃO SALA DE HEMODIÁLISE/ TELHADO		Página: 8 de 12 Revisão: 0

Durante toda a obra, todo o local onde está sendo feito o serviço e o canteiro de obras, deverá ser mantido sempre limpo e organizado. Todos os materiais retirados ou entulhos gerados pela obra deverão ser destinados, conforme observação a seguir:

- **ENTULHO/ESCAVAÇÃO:** Todo entulho gerado nas obras / instalações deverá ser coletado em caminhões e encaminhado ao aterro licenciado no município de São Paulo/SP. Resíduos recicláveis e resíduos contaminados com óleo, tinta e demais produtos químicos não podem ser destinados neste local.

- **CONTAMINADOS:** Todo resíduo contaminado (EPI – botas, protetor auricular, luvas, capacete, latas de tinta, resinas, óleo, pincéis sujos, qualquer material sujo de tinta ou produto químico, luvas e trapos, etc.) gerado nas obras / instalações deverá ser coletado em caminhões ou caçambas estacionárias e encaminhado ao aterro industrial mais próximo.

- **EQUIPAMENTOS:** Todo material de Ativo Fixo constante no interior da edificação deverá ser autorizado o descarte previamente pelo Gerência Corporativa de Manutenção.

(Handwritten marks and signatures on the right margin)

IV. EXCLUSÕES DE FORNECIMENTO

Nada a declarar.

V. NORMAS

A CONTRATADA deverá seguir as normas técnicas:

ABNT (Associação Brasileira de Normas Técnicas); **IEC** (International Electrotechnical Association); **ANSI** (American National Standard Institute); **ASTM** (American Society for Testing

Assinaturas Eletrônicas	
ELABORADOR: WILLER LUIZA DE SOUZA	
APROVADOR: ANTONIO IDELCO ZAMPIERI	

NOTA: A CÓPIA IMPRESSA DESTA DOCUMENTO É CONSIDERADA INVÁLIDA, NÃO SENDO A MESMA CONTROLADA.

	ASSOCIAÇÃO SAÚDE DA FAMÍLIA	Praça Marechal Cordeiro de Farias, 45/65 Higienópolis São Paulo - SP Tel: 11 3454-7050 http://www.saudedafamilia.org
HOSPITAL MUNICIPAL SOROCABANA		Data: 10/03/2023
INFILTRAÇÃO SALA DE HEMODIÁLISE/ TELHADO		Página: 9 de 12 Revisão: 0

and Materials); **ASME** (American Society of Mechanical Engineers); **AISC**; **NEMA**; **IEEE**; **AWS** (American Welding Society); **AWWA** (American Water Works Association); **NFPA** (National Fire Protection Association); **ICEA**; **ISA**; **ISO** (International Standard Organization); **DIN**; **VDE**; **NEC**; **AGMA** (American Gear Manufactures Association); **SMACNA** (Sheft Metal and Air Conditioning Contractor's National Association); **ASHRAE** (American Society of Heating Refrigerating and Air Conditioning Engineers); **ARI** (Air Conditioning and Refrigeration Institute); **AMCA** (Air Movement and Conditioning Association); NRs (Normas Regulamentadoras do Ministério do Trabalho e Emprego) e especificamente as citadas no escopo da especificação técnica.

VI. RESPONSABILIDADES

Fica reservado a CONTRATANTE, neste ato representada pela Gerência Corporativa de Manutenção, o direito e a autoridade, para resolver todo e qualquer caso singular e porventura omissos neste memorial, nos projetos fornecidos e nos demais documentos técnicos, e que não seja definido em outros documentos técnicos ou contratuais, como o próprio contrato ou os projetos ou outros elementos fornecidos.

Na existência de serviços não descritos, a CONTRATADA somente poderá executá-los após aprovação da FISCALIZAÇÃO. A omissão de qualquer procedimento técnico, ou normas neste ou nos demais memoriais, nos projetos, ou em outros documentos contratuais, não exige a CONTRATADA da obrigatoriedade da utilização das melhores técnicas preconizadas para os trabalhos, respeitando os objetivos básicos de funcionalidade e adequação dos resultados, bem como todas as normas da ABNT vigentes, e demais pertinentes.

Acompanhamento:

Assinaturas Eletrônicas

ELABORADOR:	WILLER LUIZA DE SOUZA
APROVADOR:	ANTONIO IDELCO ZAMPIERI

NOTA: A CÓPIA IMPRESSA DESTA DOCUMENTO É CONSIDERADA INVÁLIDA, NÃO SENDO A MESMA CONTROLADA.

	<p style="text-align: center;">ASSOCIAÇÃO SAÚDE DA FAMÍLIA</p>	<p>Praça Marechal Cordeiro de Farias, 45/65 Higienópolis São Paulo - SP Tel: 11 3454-7050 http://www.saudedafamilia.org</p>
<p style="text-align: center;">HOSPITAL MUNICIPAL SOROCABANA</p>		<p>Data: 10/03/2023</p>
<p style="text-align: center;">INFILTRAÇÃO SALA DE HEMODIÁLISE/ TELHADO</p>		<p>Página: 10 de 12</p> <p>Revisão: 0</p>

As obras e serviços serão fiscalizados por pessoal credenciado e designado pela ASF, através da Coordenação de Obras ou sucessoras, o qual será doravante, aqui designado FISCALIZAÇÃO.

A obra será conduzida por pessoal pertencente à CONTRATADA, competente e capaz de proporcionar serviços tecnicamente bem feitos e de acabamento esmerado, em número compatível com o ritmo da obra, para que o cronograma físico e financeiro proposto seja cumprido à risca.

A supervisão dos trabalhos, tanto da FISCALIZAÇÃO como da CONTRATADA, deverá estar sempre à cargo de profissionais, devidamente habilitados e registrados no CREA, com visto no Estado de São Paulo, quando for o caso, e que no caso da CONTRATADA deverá ser o ou os responsáveis técnicos, cujos currículos serão apresentados no ato da licitação, e no caso da FISCALIZAÇÃO serão indicados pela Coordenação de Obras da ASF.

Caso haja necessidade de substituição de algum profissional residente ou R.T. da CONTRATADA, deverá ser comunicado previamente a ASF, cujo curriculum também deverá ser apresentado para fins de aprovação, e que também deverá ter visto no CREA-SP.

O R.T., não poderá ausentar-se da obra por mais de 48 horas, bem como nenhum serviço técnico em que sua responsabilidade técnica for exigível, do tipo concretagem de estruturas, etc., poderá ser executado sem sua supervisão.

A CONTRATADA não poderá executar, qualquer serviço que não seja autorizado pela FISCALIZAÇÃO, salvo aqueles que se caracterizem, notadamente, como de emergência e necessários ao andamento ou segurança da obra.

As autorizações para execução dos serviços serão efetivadas através de anotações no "Diário de Obra" e este deverá estar disponível para consulta da FISCALIZAÇÃO. O mesmo deverá ser entregue compilado na conclusão da obra.

Assinaturas Eletrônicas

ELABORADOR: WILLER LUIZA DE SOUZA	
APROVADOR: ANTONIO IDELCO ZAMPIERI	

NOTA: A CÓPIA IMPRESSA DESTE DOCUMENTO É CONSIDERADA INVÁLIDA, NÃO SENDO A MESMA CONTROLADA.

	ASSOCIAÇÃO SAÚDE DA FAMÍLIA	Praça Marechal Cordeiro de Farias, 45/65 Higienópolis São Paulo - SP Tel: 11 3454-7050 http://www.saudedafamilia.org
HOSPITAL MUNICIPAL SOROCABANA		Data: 10/03/2023
INFILTRAÇÃO SALA DE HEMODIÁLISE/ TELHADO		Página: 11 de 12 Revisão: 0

VII. PRAZOS

O prazo máximo para execução das obras, contados do recebimento da Ordem de Serviço - OS inicial emitida pelo Departamento de Manutenção e Engenharia da CONTRATANTE, é de 45 (quarenta e cinco) dias corridos, já considerando o prazo de execução de projetos, quando contratado.

VIII. ANEXOS

- Anexo I – Orçamento preliminar

IX. NOTAS

1. É de inteira responsabilidade da empresa CONTRATADA o levantamento em campo e a quantificação dos serviços. A equalização dos quantitativos pela CONTRATANTE não retira da CONTRATADA a responsabilidades sobre o levantamento de quantitativos. Qualquer dúvida quanto ao quantitativo equalizado deverá ser retirada durante o processo de concorrência, pois não serão aceitos aditivos de obra sobre o serviço contratado e especificado neste documento;
2. Os serviços mencionados neste documento servem como referência para levantamento de interferências e apresentação da planilha de custo;
3. Após a assinatura do contrato, a empresa vencedora deverá entrar em contato com técnico responsável pela obra, para o Cadastramento de Terceiros.

Assinaturas Eletrônicas

ELABORADOR:	WILLER LUIZA DE SOUZA
APROVADOR:	ANTONIO IDELCO ZAMPIERI

NOTA: A CÓPIA IMPRESSA DESTE DOCUMENTO É CONSIDERADA INVÁLIDA, NÃO SENDO A MESMA CONTROLADA.

	ASSOCIAÇÃO SAÚDE DA FAMÍLIA	Praça Marechal Cordeiro de Fanas, 45/65 Higienópolis São Paulo - SP Tel: 11 3454-7050 http://www.saudedafamilia.org
HOSPITAL MUNICIPAL SOROCABANA		Data: 10/03/2023
INFILTRAÇÃO SALA DE HEMODIÁLISE/ TELHADO		Página: 12 de 12
		Revisão: 0

X. ACRÉSCIMOS

Recebimento/Aceitação da Obra

a) A obra objeto desta cotação será recebida, provisoriamente, após sua conclusão, ficando a contratada responsável, até o recebimento definitivo, por reparos de serviços que apresentarem problemas decorrentes da execução e/ou da má qualidade de materiais empregados.

a.1) A Contratada deverá estabelecer criteriosamente a data por ela julgada como certa para o Recebimento Provisório a fim de que não incorra nas penalidades contratuais. Esta data só será marcada após o TÉRMINO TOTAL da obra, com absoluta obediência às especificações, projetos, instruções, normas técnicas, etc.

a.2) - Nesta data, além dos serviços concluídos, inclusive limpeza, já devem ter sido feitos todos os testes e comissionamentos necessários.

a.3) - Nesta data deverá ser entregue também o Diário de Obras, Manuais de Uso de equipamentos instalados constando todos os contatos e certificados de garantia pertinentes a manutenção futura.

b) – Após o recebimento da obra a CONTRATADA liberará da medição final do contrato, sem prejuízo, entretanto, do disposto no Código Civil a respeito da empreitada de material e mão-de-obra, mantendo-se a garantia de 5 (cinco) anos sobre a execução dos serviços.

Assinaturas Eletrônicas

ELABORADOR: WILLER LUIZA DE SOUZA
APROVADOR: ANTONIO IDELCO ZAMPIERI

Antonio Idelco Zampieri
Gerente
Corporativo Manutenção e Reforma
Associação Saúde da Família

NOTA: A CÓPIA IMPRESSA DESTES DOCUMENTOS É CONSIDERADA INVÁLIDA, NÃO SENDO A MESMA CONTROLADA.



ASF - ASSOCIAÇÃO SAÚDE DA FAMÍLIA
PRAÇA MAL. CORDEIRO DE FARIAS, 65 - HIGIENÓPOLIS - SÃO PAULO (SP) - CEP: 01244-050.
CNPJ: 68.311.216/0001-01

INFILTRAÇÃO SALA DE HEMODIÁLISE - TELHADO - HMS

S/ Desoneração

Rua Faustolo, nº 1633, Lapa - São Paulo

TAXA DO BDI = 20,11
SIURB-JAN/2023 e CDHU-190

ITEM	DESCRIÇÃO	UNIDADE	QTD	CUSTO UNIT R\$	CUSTO TOTAL
01-00-00	SERVICOS PRELIMINARES				1.342,92
01-01-00	LIMPEZA				1.342,92
01-01-07	REMOÇÃO DE ENTULHO COM CAÇAMBA METALICA, INCLUSIVE CARGA MANUAL E DESCARGA EM BOTA-FORA	M3	12,00	111,91	1.342,92
02-00-00	FUNDAÇÕES				2.843,99
02-05-00	FUNDAÇÃO - CONCRETO				
02-05-05	CONCRETO FCK=15,0MPA - VIRADO NA OBRA	M3	0,08	566,53	45,33
02-06-00	EMBASAMENTO				
02-06-01	ALVENARIA DE EMBASAMENTO - TUBOS MACIÇOS COMUNS	M3	3,00	929,66	2.788,98
02-50-00	DEMOLICOES				0,00
02-50-03	DEMOLIÇÃO MANUAL DE CONCRETO SIMPLES	M3	0,04	241,89	9,68
05-00-00	IMPERMEABILIZACOES				10.944,53
05-03-00	IMPERMEABILIZANTE CONTRA AGUA DE PERCOLAÇÃO				
05-03-08	MANTA ASFALTICA ESPESSURA DE 3MM COM VEU DE POLIESTER COLADA A MAÇARICO	M2	93,80	114,36	10.726,97
05-03-43	IMPERMEABILIZAÇÃO COM MEMBRANAS ASFALTICAS - COM 3 CAMADAS DE FELTRO ASFALTICO 15LBS	M2	12,00	18,13	217,56
06-00-00	COBERTURAS				6.003,46
06-02-00	TELHADOS				
06-02-22	TELHA ONDULADA CRFS 8MM	M2	40,00	78,42	3.136,80
06-02-55	CUMEEIRA PARA TELHA ONDULADA (CRFS, PVC RIGIDO E POLIESTER), TRAPEZOIDAL E GRECA (PVC RIGIDO E POLIESTER)	M	10,00	79,81	798,10
06-80-00	SERVICOS PARCIAIS				
06-80-01	REVISAO GERAL DE TELHADOS DE BARRO, INCLUSIVE TOMADA DE GOTEIRA	M2	204,00	10,14	2.068,56
10-00-00	INST.HIDRO-SANITARIAS				23.466,64
10-11-00	REDE DE AGUAS PLUVIAIS - CAPTACAO				21.358,30
10-11-02	CALHA EM CHAPA DE AÇO GALVANIZADO N 24 - DESENVOLVIMENTO 50CM	M	95,54	119,16	11.384,55
10-11-31	RUFO EM CHAPA DE AÇO GALVANIZADO N 24 - DESENVOLVIMENTO 25CM	M	185,80	53,68	9.973,75
10-12-00	REDE DE AGUAS PLUVIAIS - TUBULAÇÃO				2.108,34
10-12-14	CONDUTOR EM TUBO DE PVC RIGIDO, PONTA E BOLSA - 50MM (2")	M	12,00	26,84	322,08
10-12-16	CONDUTOR EM TUBO DE PVC RIGIDO, PONTA E BOLSA - 100MM (4")	M	42,00	42,53	1.786,26
15-00-00	PINTURA				3.374,23
15-01-00	PINTURA EM ALVENARIA E CONCRETO				3.374,23
15-01-24	TINTA ESMALTE SINTETICO - CONCRETO OU REBOCO COM MASSA CORRIDA	M2	57,20	58,99	3.374,23
CPOS	SERVICOS COMPLEMENTARES CPOS				6.996,29
C-02	INICIO, APOIO E ADMINISTRACAO DA OBRA		1,00		2.139,83
02.05.195	Balancim elétrico tipo plataforma para transporte vertical, com altura até 60 m	UNMES	1,00	2.139,53	2.139,53
C-05	TRANSPORTE E MOVIMENTACAO, DENTRO E FORA DA OBRA		1,00		1.671,36
05.04.060	Transporte manual horizontal e/ou vertical de entulho até o local de despejo - ensacado	M3	12,00	139,28	1.671,36
C-14	ALVENARIA E ELEMENTO DIVISOR		12,40		2.652,24
14.30.410	Divisória em placas de gesso acartonado, resistência ao fogo 30 minutos, espessura 100-70mm - 1RU / 1RU	M2	12,40	213,89	2.652,24
C-21	REVESTIMENTO SINTETICO E METALICO		9,00		533,16
21.10.071	Rodapé flexível para piso vinílico em PVC, espessura de 2 mm e altura de 7,5 cm, curvo plano, com impermeabilizante acrílico	M	12,00	44,43	533,16
				SUB TOTAL - CUSTOS	R\$ 54.972,06
				TOTAL GERAL COM INCIDENCIA DO B.D.I. - PREÇO	R\$ 66.026,94



Antonio Idelco Lampieri
Garante
Corporativo Manutenção e Reforma
Associação Saúde da Família

INFILTRAÇÃO SALA DE HEMODIÁLISE E TELHADO - HMS

CÓDIGO	DESCRIÇÃO	UNIDADE	N	C	L	H	QUANTIDADE TOT	AMBIENTE
01-00-00	SERVICOS PRELIMINARES						12,00	
01-01-00	LIMPEZA						12,00	
01-01-07	REMOÇÃO DE ENTULHO COM CAÇAMBA METALICA. INCLUSIVE CARGA MANUAL E DESCARGA EM BOTA-FORA	M3				TX	12,00	
01-01-07	REMOÇÃO DE ENTULHO COM CAÇAMBA METALICA. INCLUSIVE CARGA MANUAL E DESCARGA EM BOTA-FORA	M3				12,00	12,00	GERAL
02-00-00	FUNDAÇOES						3,12	
02-05-00	FUNDAÇÃO - CONCRETO						0,08	
02-05-05	CONCRETO FCK=15,0MPA - VIRADO NA OBRA	M3					0,08	
02-05-05	CONCRETO FCK=15,0MPA - VIRADO NA OBRA	M3		4	0,02		0,08	Vala p. LEITO HEMOD.
02-06-00	EMBASAMENTO						3,00	
02-06-01	ALVENARIA DE EMBASAMENTO - TIPOLOS MACIÇOS COMUNS	M3			3,00		3,00	LEITO HEMOD.
02-50-00	DEMOLIÇÕES						0,04	
02-50-03	DEMOLIÇÃO MANUAL DE CONCRETO SIMPLES	M3					0,04	
02-50-03	DEMOLIÇÃO MANUAL DE CONCRETO SIMPLES	M3	8	0,1	0,05		0,04	Vala p. LEITO HEMOD.
05-00-00	IMPERMEABILIZACOES						105,80	
05-03-00	IMPERMEABILIZANTE CONTRA AGUA DE PERCOLAÇÃO						105,80	
05-03-05	IMPERMEABILIZAÇÃO COM MEMBRANAS ASFALTICAS - COM 3 CAMADAS DE FELTRO ASFALTICO 15LBS	M2					12,00	
05-03-05	IMPERMEABILIZAÇÃO COM MEMBRANAS ASFALTICAS - COM 3 CAMADAS DE FELTRO ASFALTICO 15LBS	M2	4			3,00	12,00	LEITO HEMOD
05-03-08	MANTA ASFALTICA ESPESSURA DE 3MM COM VEU DE POLIÉSTER COLADA A MAÇARICO	M2					93,80	
05-03-08	MANTA ASFALTICA ESPESSURA DE 3MM COM VEU DE POLIÉSTER COLADA A MAÇARICO	M2	93,8	1			93,80	TELHADO
06-00-00	COBERTURAS						254,12	
06-02-00	TELHADOS						50,12	
06-02-22	TELHA ONDULADA CRFS 8MM	M2				TX 20%	39,74	
06-02-22	TELHA ONDULADA CRFS 8MM	M2	11,6	17,13		0,20	39,74	TELHADO
06-02-55	CUMEEIRA PARA TELHA ONDULADA (CRFS, PVC RIGIDO E POLIÉSTER), TRAPEZOIDAL E GRECA (PVC RIGIDO E POLIÉSTER)	M				TX 20%	10,38	
06-02-55	CUMEEIRA PARA TELHA ONDULADA (CRFS, PVC RIGIDO E POLIÉSTER), TRAPEZOIDAL E GRECA (PVC RIGIDO E POLIÉSTER)	M	51,91			0,20	10,38	TELHADO
06-80-00	SERVIÇOS PARCIAIS						204,00	
06-80-01	REVISÃO GERAL DE TELHADOS DE BARRO. INCLUSIVE TOMADA DE GOTEIRA	M2					204,00	
06-80-01	REVISÃO GERAL DE TELHADOS DE BARRO. INCLUSIVE TOMADA DE GOTEIRA	M2	17	12			204,00	TELHADO
10-00-00	INST.HIDRO-SANITARIAS						335,34	
10-11-00	REDE DE ÁGUAS PLUVIAIS - CAPTAÇÃO						281,34	
10-11-02	CALHA EM CHAPA DE AÇO GALVANIZADO N.24 - DESENVOLVIMENTO 50CM	M					95,54	
10-11-02	CALHA EM CHAPA DE AÇO GALVANIZADO N.24 - DESENVOLVIMENTO 50CM	M	95,54				95,54	TELHADO
10-11-31	RUFO EM CHAPA DE AÇO GALVANIZADO N.24 - DESENVOLVIMENTO 25CM	M					185,80	
10-11-31	RUFO EM CHAPA DE AÇO GALVANIZADO N.24 - DESENVOLVIMENTO 25CM	M	185,8				185,80	TELHADO
10-12-00	REDE DE ÁGUAS PLUVIAIS - TUBULAÇÃO						54,00	
10-12-14	CONDUTOR EM TUBO DE PVC RIGIDO. PONTA E BOLSA - 50MM (2")	M					12,00	
10-12-14	CONDUTOR EM TUBO DE PVC RIGIDO. PONTA E BOLSA - 50MM (2")	M	12				12,00	LEITO HEMOD
10-12-16	CONDUTOR EM TUBO DE PVC RIGIDO. PONTA E BOLSA - 100MM (4")	M					42,00	
10-12-16	CONDUTOR EM TUBO DE PVC RIGIDO. PONTA E BOLSA - 100MM (4")	M	1	3	2,00		6,00	TELHADO 1
10-12-16	CONDUTOR EM TUBO DE PVC RIGIDO. PONTA E BOLSA - 100MM (4")	M	1	3	2,00		6,00	TELHADO 2
10-12-16	CONDUTOR EM TUBO DE PVC RIGIDO. PONTA E BOLSA - 100MM (4")	M	3	5	2,00		36,00	TELHADO 3
15-00-00	PINTURA						36,21	
15-01-00	PINTURA EM ALVENARIA E CONCRETO						36,21	
15-01-36	TINTA EPOXI - REBOCO COM MASSA BASE EPOXI	M2					36,21	
15-01-36	TINTA EPOXI - REBOCO COM MASSA BASE EPOXI	M2		11,68		3,10	36,21	LEITO HEMOD.

INFILTRAÇÃO SALA DE HEMODIÁLISE E TELhado - HMS

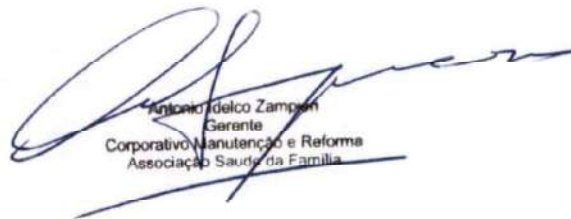
CÓDIGO	DESCRIÇÃO	UNIDADE	N	C	L	H	QUANTIDADE TOT	AMBIENTE
CPOS	SERVICOS COMPLEMENTARES CPOS						22,40	
C-02	INICIO, APOIO E ADMINISTRACAO DA OBRA						1,00	
02.06.040	Locação de plataforma elevatória articulada, com altura aproximada de 20 m, capacidade de carga de 227 kg, diesel	UNMES					1,00	
02.06.040	Locação de plataforma elevatória articulada, com altura aproximada de 20 m, capacidade de carga de 227 kg, diesel	UNMES	1,00				1,00	TELHADO
C-14	ALVENARIA E ELEMENTO DIVISOR						12,40	
14.30.410	Divisória em placas de gesso acartonado, resistência ao fogo 30 minutos, espessura 100/70mm - 1RU / 1RU	M2					12,40	
14.30.410	Divisória em placas de gesso acartonado, resistência ao fogo 30 minutos, espessura 100/70mm - 1RU / 1RU	M2		4,00		3,10	12,40	LEITO HEMOD
C-21	REVESTIMENTO SINTETICO E METALICO						9,00	
21.02.050	Revestimento vinílico, espessura de 2 mm, para tráfego médio, com impermeabilizante acrílico	M2					9,00	
21.02.050	Revestimento vinílico, espessura de 2 mm, para tráfego médio, com impermeabilizante acrílico	M2		10,00		0,90	9,00	LEITO HEMOD

Antonio Delco Zampari
Gerente
Corporativo Manutenção e Reforma
Associação Saúde da Família

R
E
M

1
K