

Secretaria Municipal de Assistência e Desenvolvimento Social



PREFEITURA DE
SÃO PAULO

EXECUÇÃO DA OPERAÇÃO BAIXAS TEMPERATURAS 2025



[Lei 17.252, de 26 de dezembro de 2019](#), que consolida a Política Municipal para a População em Situação de Rua e institui o Comitê Intersectorial da Política Municipal para a População em Situação de Rua;

[Decreto 62.149, de 24 de janeiro de 2023](#), que reorganiza o Comitê Permanente para a Gestão de Situações de Baixas Temperaturas, bem como, regulamenta a Política Municipal para População em Situação de Rua e dá outras providências;

[Decreto 62.760, de 19 de setembro de 2023](#), que regulamenta o Comitê Permanente de Gestão de Situações de Baixas e Altas Temperaturas;

[Portaria SGM - 114, de 15 de abril de 2025](#), que designa membros para integrar o Comitê Permanente de Gestão de Situações de Baixas e Altas Temperaturas.

[Portaria Municipal - 802 de 13 de abril de 2025](#), que estabeleceu o "Plano de Contingência para Situações de Altas e Baixas Temperaturas 2025 e 2026".

[Portaria SMADS – 37, de 22 de abril de 2025](#), que determina procedimentos e atribuições às unidades da SMADS para cumprimento do plano de contingência para situação de baixas temperaturas 2025 e 2026

[Portaria SMADS – 40, de 8 de maio de 2026](#), que autoriza o aditamento do número de orientadores socioeducativos do Serviço Especializado de Abordagem Social (SEAS) nos termos de colaboração no âmbito do "Plano de Contingência para Situações de Baixas Temperaturas – 2025 e 2026"

[Portaria SMADS – 41, de 18 de maio de 2025](#), que autoriza o aditamento de vagas de acolhimento da rede socioassistencial até o término da vigência do "Plano de Contingência para Situações de Baixas Temperaturas – 2025 e 2026

[Portaria SMADS – 129, de 31 de outubro de 2025](#), que prorroga o prazo previsto no artigo 1º da Portaria nº 041/SMADS/2025

- I - comunicar amplamente às 32 Supervisões de Assistência Social – SAS sobre a vigência do Plano, bem como sobre os procedimentos a serem adotados a fim de garantir a prontidão de atendimento social às pessoas em situação de rua, em especial àquelas que se encontram desacolhidas e sujeitas às intempéries;**
- II - coordenar e implementar ações no âmbito local que visem à melhoria do conforto térmico e hidratação aos usuários e trabalhadores da rede de serviços socioassistenciais em parceria com os demais atores da administração municipal no território;**
- III - intensificar as abordagens sociais nos locais onde se verifica a presença de população em situação de rua;**
- IV - ampliar, se necessário, o número de vagas para a população em situação de rua, por meio do aditamento de vagas nos Núcleos de Convivência existentes e abertura de novos Núcleos emergenciais;**
- V - ampliar, quando necessário, as equipes do Serviço Especializado de Abordagem Social - SEAS.**
- Parágrafo único. As abordagens previstas no inciso III poderão ser realizadas em conjunto com as equipes de Consultório na Rua e equipes Redenção na Rua da Secretaria Municipal da Saúde.**

No âmbito da OBT, compete à SMADS intensificar o atendimento à população em situação de rua, considerando que, durante o período de vigência da operação, a permanência nas ruas aumenta a exposição às condições climáticas provocadas pelo frio.

As ações previstas são acionadas sempre que a temperatura atingir patamar igual ou inferior a 13 °C, ou quando houver sensação térmica equivalente.

A portaria estabelece, ainda, a atuação intersecretarial entre as seguintes pastas:

- **Secretaria Municipal de Assistência e Desenvolvimento Social;**
- **Secretaria Municipal das Subprefeituras;**
- **Secretaria Municipal de Segurança Urbana;**
- **Secretaria Municipal da Saúde;**
- **Secretaria Municipal de Esporte;**
- **Secretaria Municipal de Direitos Humanos e Cidadania;**
- **Secretaria Municipal de Infraestrutura e Obras;**
- **Secretaria Municipal de Mobilidade e Trânsito;**
- **Secretaria Especial de Comunicação;**
- **Secretaria Municipal de Inovação e Tecnologia;**
- **Secretaria Municipal de Turismo**

Relatório Final e Vigência da Operação – OBT 2025



Relatório Final – Portaria PREF nº 802/2025

Art. 12. Caberá às Secretarias envolvidas apresentar relatório dos atendimentos prestados ao final do período de execução do Plano, ficando a sistematização das informações sob responsabilidade da Secretaria Municipal de Direitos Humanos e Cidadania - SMDHC, responsável por produzir o relatório final do Plano.

§1º O relatório final deverá ser encaminhado ao Comitê Intersetorial da Política Municipal para População em Situação de Rua – Comitê PopRua, solicitando recomendações a serem consideradas no planejamento do Plano do ano subsequente.

Vigência - Portaria SMADS nº41/2025

01 de maio de 2025 a 31 de outubro de 2025.

Prorrogação - Portaria SMADS nº129/2025

01 de novembro de 2025 a 30 de novembro de 2025

Tendas – OBТ 2025

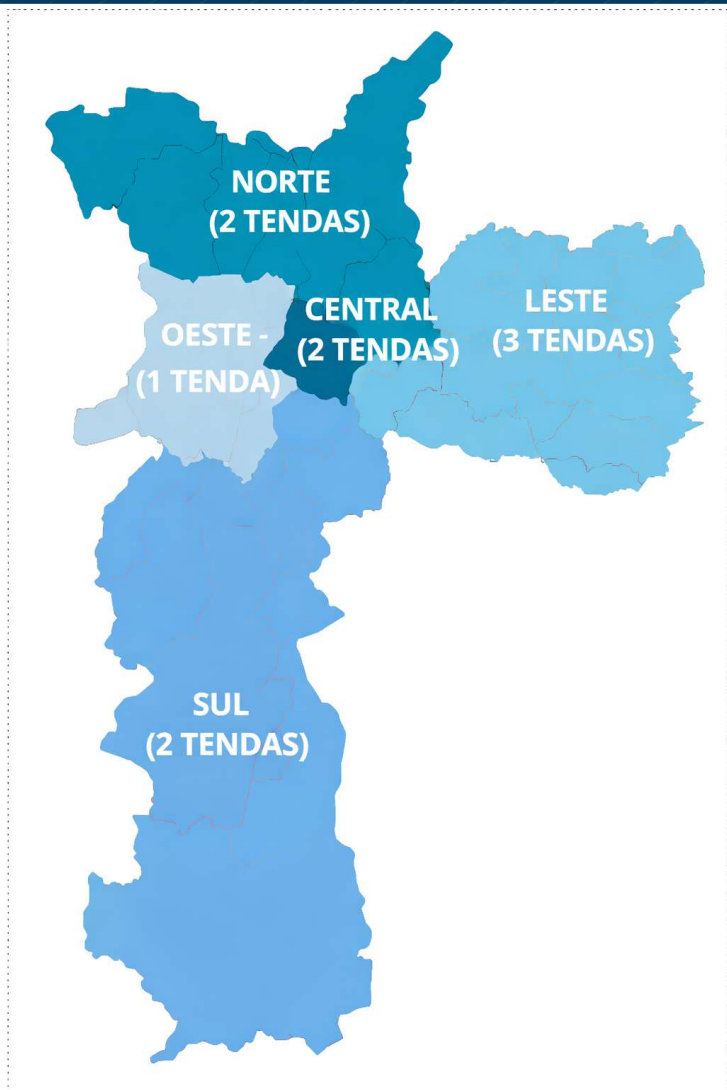

Região Central

- Sé/ República – Praça da República
- Marechal Deodoro – Praça Marechal Deodoro

Região Sul

- Santo Amaro – Praça Floriano Peixoto
- Capela do Socorro – Praça José Boemer Rochel

Região Norte

- Santana – Praça Heróis da FEB
- Vila Maria – Praça Novo Mundo

Região Leste

- Mooca – Praça Cid José da Silva Campanella
- Itaquera – Av. Musgo de Flor com Av. Imperador
- Guaianases- Rua Capitão Pucci, 38

Região Oeste

- Lapa – Rua do Curtume com Guaicurus

CENTROS ESPORTIVOS E ADITAMENTO DE VAGAS – OBT 2025



Clube Esportivo	SAS Responsável	Vagas
Vila Independência	Ipiranga	44
Joerg Bruder	Santo Amaro	66
André Vital	Cid. Tiradentes	90
Maria Maluf	Mooca	150

Tipo de Oferta	Vagas Criadas
Clubes Emergenciais	350
Aditamento Vagas na Rede	744
TOTAL	1094

Aditamentos nos orientadores dos SEAS – OBT 2025

Serviço	Ação	Total Novos Postos
SEAS Regulares (28 serviços)	+05 Orientadores por serviço	140
SEAS III (Noturno)	+60 Orientadores (20 dia / 40 noite)	60
TOTAL	Ampliação da Busca Ativa	200

Abordagens realizadas por subprefeitura na OBT 2025 (mai-out 2025)



PLANO DE CONTINGÊNCIA OPERAÇÃO BAIXAS TEMPERATURAS TOTAL DE ABORDAGENS POR SUBPREFEITURA DA POPULAÇÃO EM SITUAÇÃO DE RUA - MAIO À OUTUBRO DE 2025

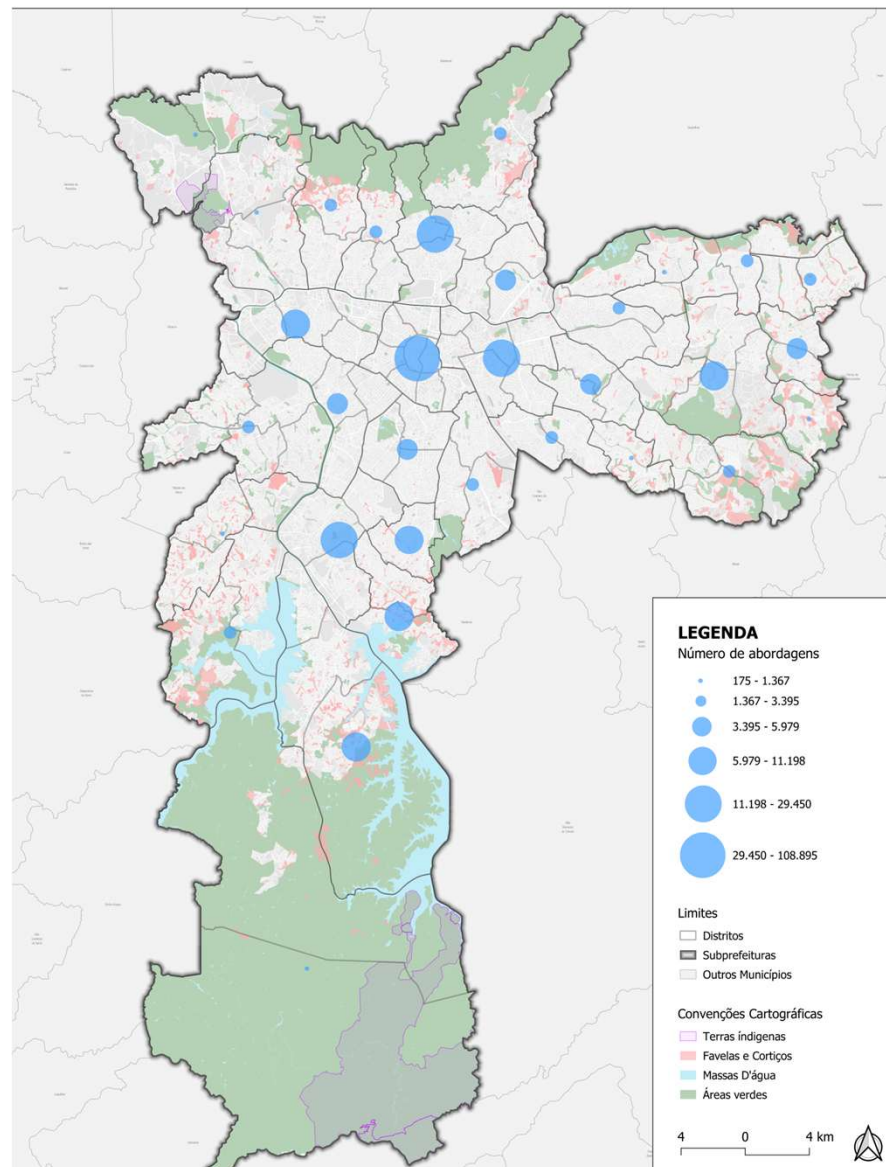

Projeção UTM/23S. Datum Horizontal SIRGAS 2000

Fonte: SISRUA, Maio à Outubro (2025), Geosampo (2024), Fevereiro 2026

Nota Técnica: Foram considerados apenas os registros e abordagens de pessoas de 0 a 99 anos de idade.

Abordagens realizadas por distrito na OBT 2025 (mai-out 2025)

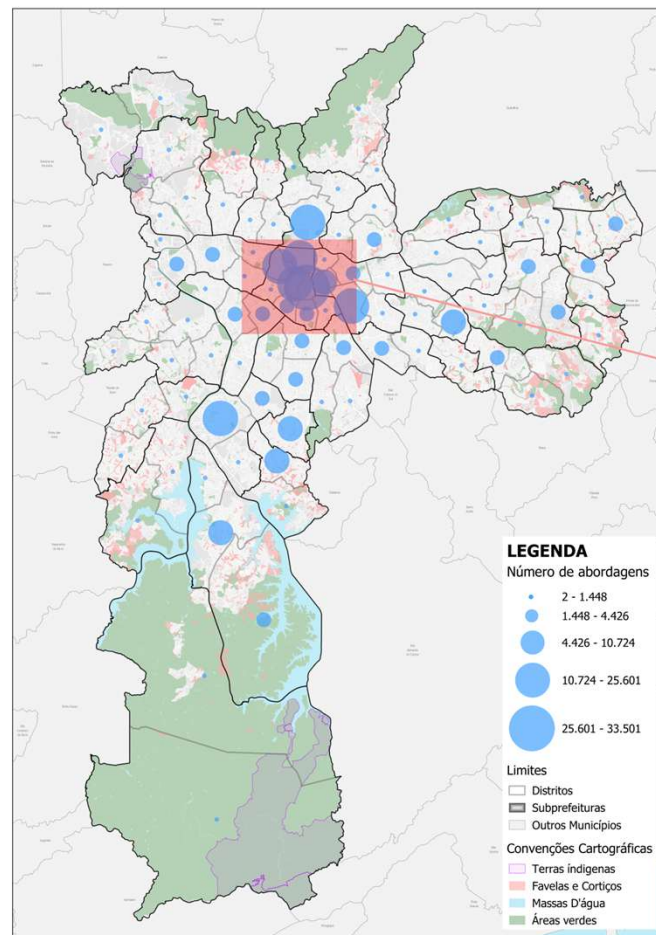

PLANO DE CONTINGÊNCIA OPERAÇÃO BAIXAS TEMPERATURAS - TOTAL DE ABORDAGENS POR DISTRITO DA POPULAÇÃO EM SITUAÇÃO DE RUA - MAIO À OUTUBRO 2025

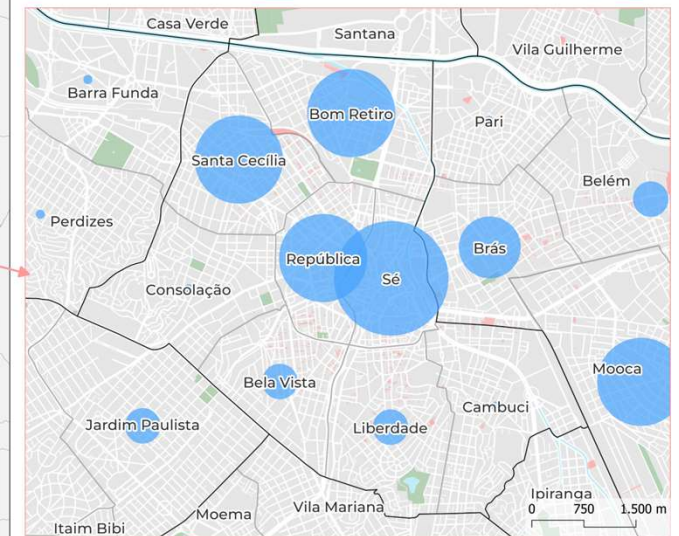

Projeção UTM/23S. Datum Horizontal SIRGAS 2000
Fonte: SISRUA, Maio à Outubro (2025), Geosampa (2024), IBGE (2022)
Elaboração: SHADS/GSUAS/COVS/ Divisão de Pesquisa e de Georreferenciamento, Fevereiro de 2026
Nota Técnica: Foram considerados apenas os registros e abordagens de pessoas de 0 a 99 anos de idade.



Total de Abordagens por Subprefeitura – OBT 2025

Total de Abordagens por Subprefeitura – OBT 2025

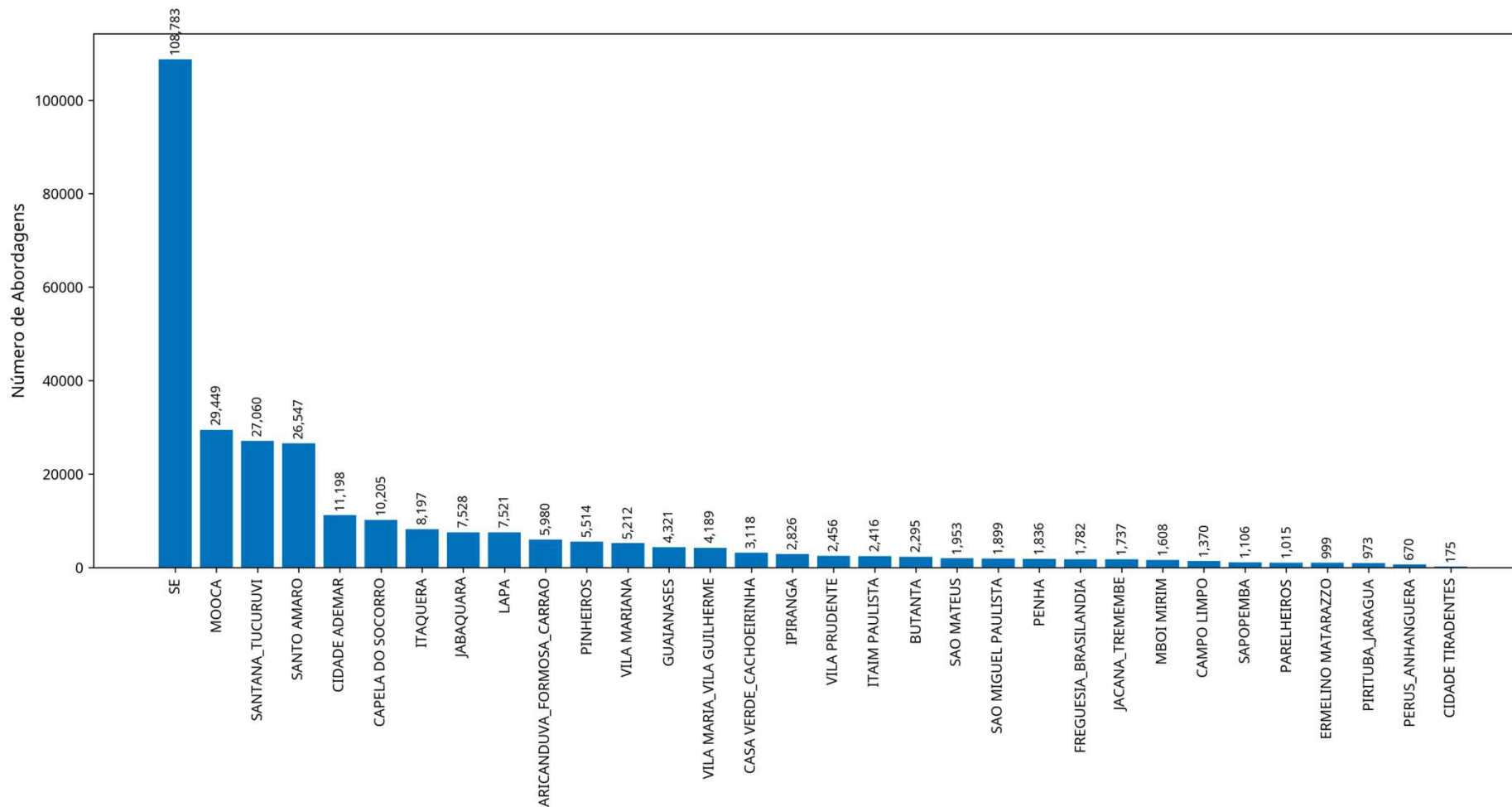

Fonte: SISRUA, maio a outubro de 2025.

Dados: SMADS/GSUAS/COVS/ Divisão de Pesquisa e Georreferenciamento, fevereiro de 2026.

Elaboração: Assessoria Técnica.

Nota: Total de Registros: 296.966. Total de Registros Não Localizados: 3.928 (1.32%).

Distribuição Percentual de Abordagens com destaque para as 10 Subprefeituras que mais tiveram abordagens – OBT 2025

Distribuição Percentual de Abordagens por Subprefeitura

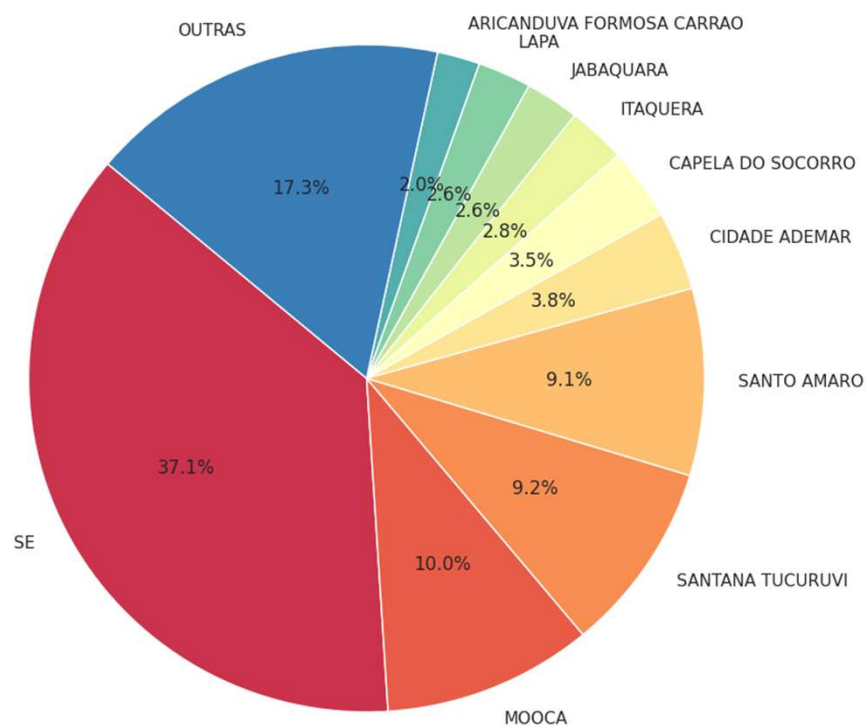

Fonte: SISRUA, maio a outubro de 2025.

Dados: SMADS/GSUAS/COVS/ Divisão de Pesquisa e Georreferenciamento, fevereiro de 2026.

Elaboração: Assessoria Técnica.

Nota: Total de Registros: 296.966.
Total de Registros Não Localizados: 3.928 (1.32%).

Comparativo nº de solicitações – OBTT 2025

Comparativo nº de solicitações

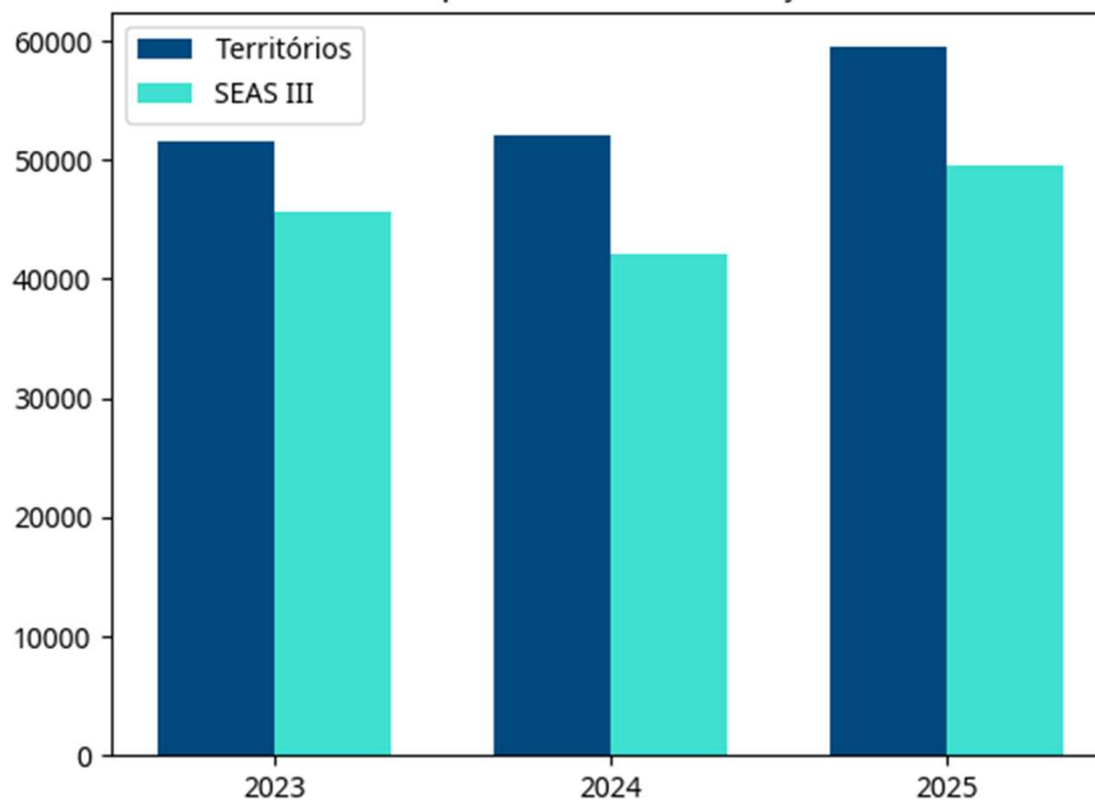

Ano	Territórios	SEAS III	Total
2023	51.628	45.634	97.692
2024	52.021	42.126	94.147
2025	59.461	49.605	109.066

Fonte: Planilha interna de controle de CPAS.

Dados: SMADS/GSUAS/CPAS.

Elaboração: SMADS/GAB/AT.

Comparativo solicitações não efetivadas – OBT 2025

Comparativo Solicitações Não Efetivadas

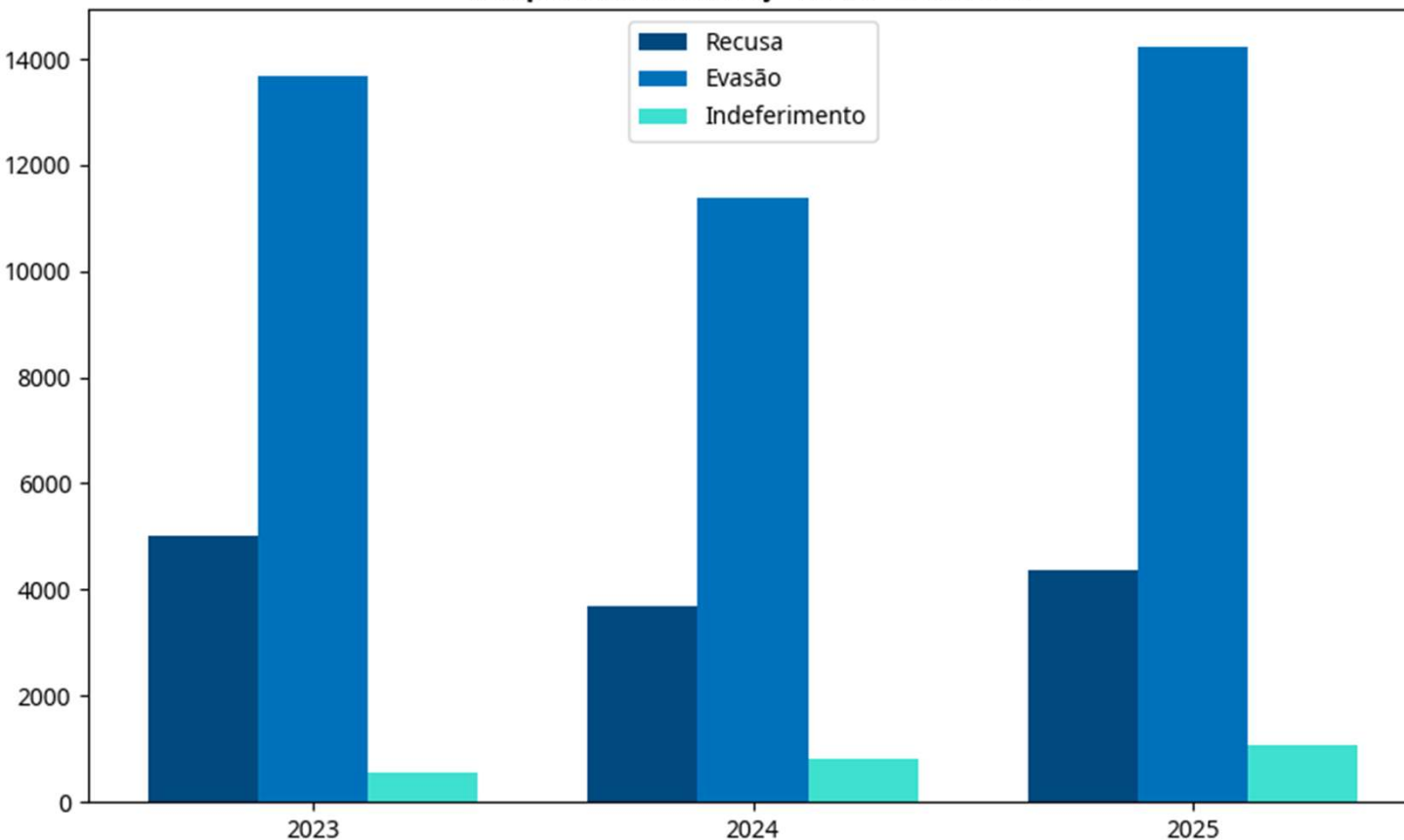

Motivo	2023	2024	2025
Recusa	5.020	3.671	4.362
Evasão	13.679	11.369	14.228
Indeferimento	565	824	1.075
Total	19.264	15.864	19.665

Fonte: Planilha interna de controle de CPAS.

Dados: SMADS/GSUAS/CPAS.

Elaboração: SMADS/GAB/AT.

Comparativo Evasão – últimos 3 anos

Movimentação da Evasão (2023 - 2025)

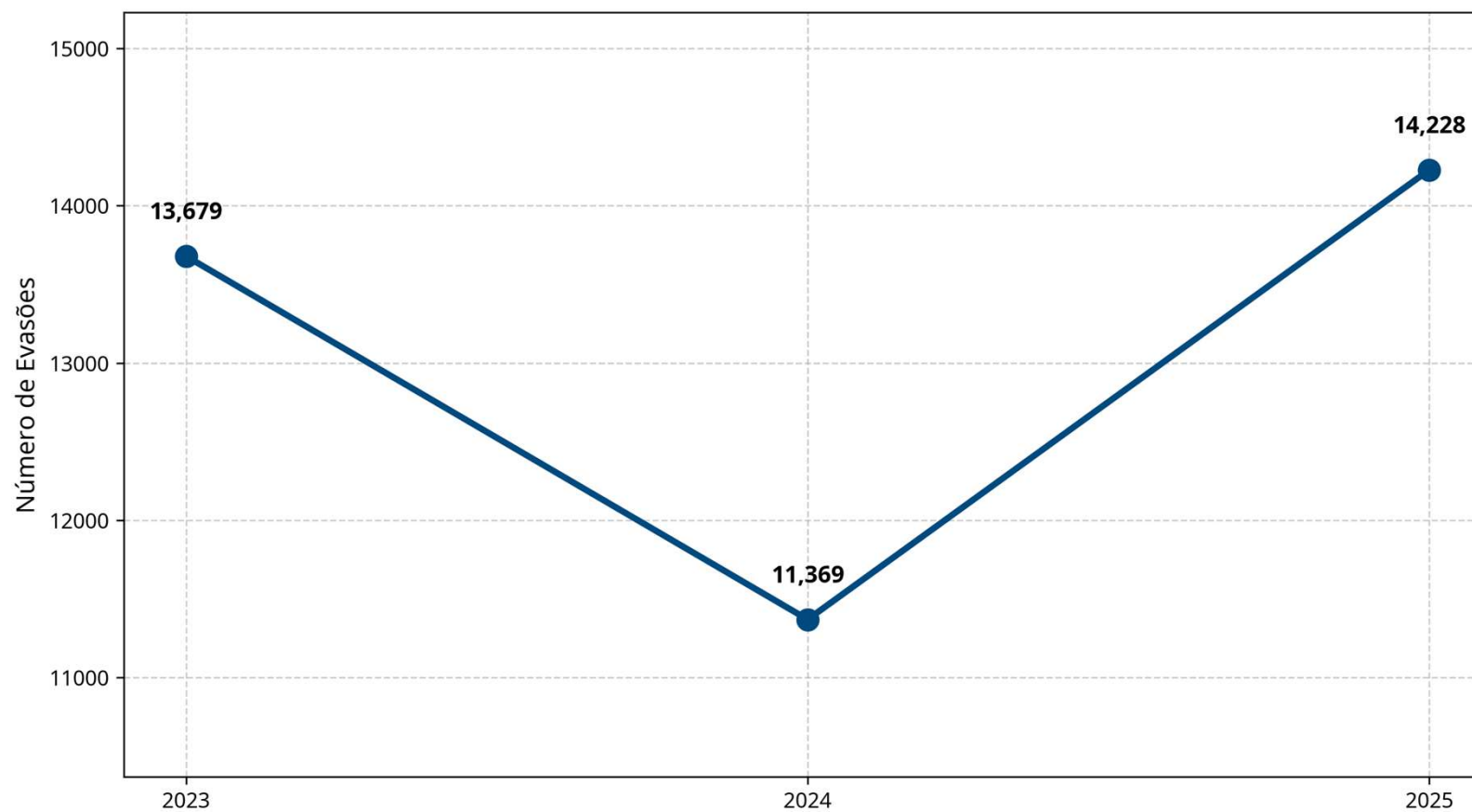

Fonte: Planilha interna de controle de CPAS.

Dados: SMADS/GSUAS/CPAS.

Elaboração: SMADS/GAB/AT.

Comparativo motivo de recusa – OBT 2025

Comparativo Motivos de Recusa

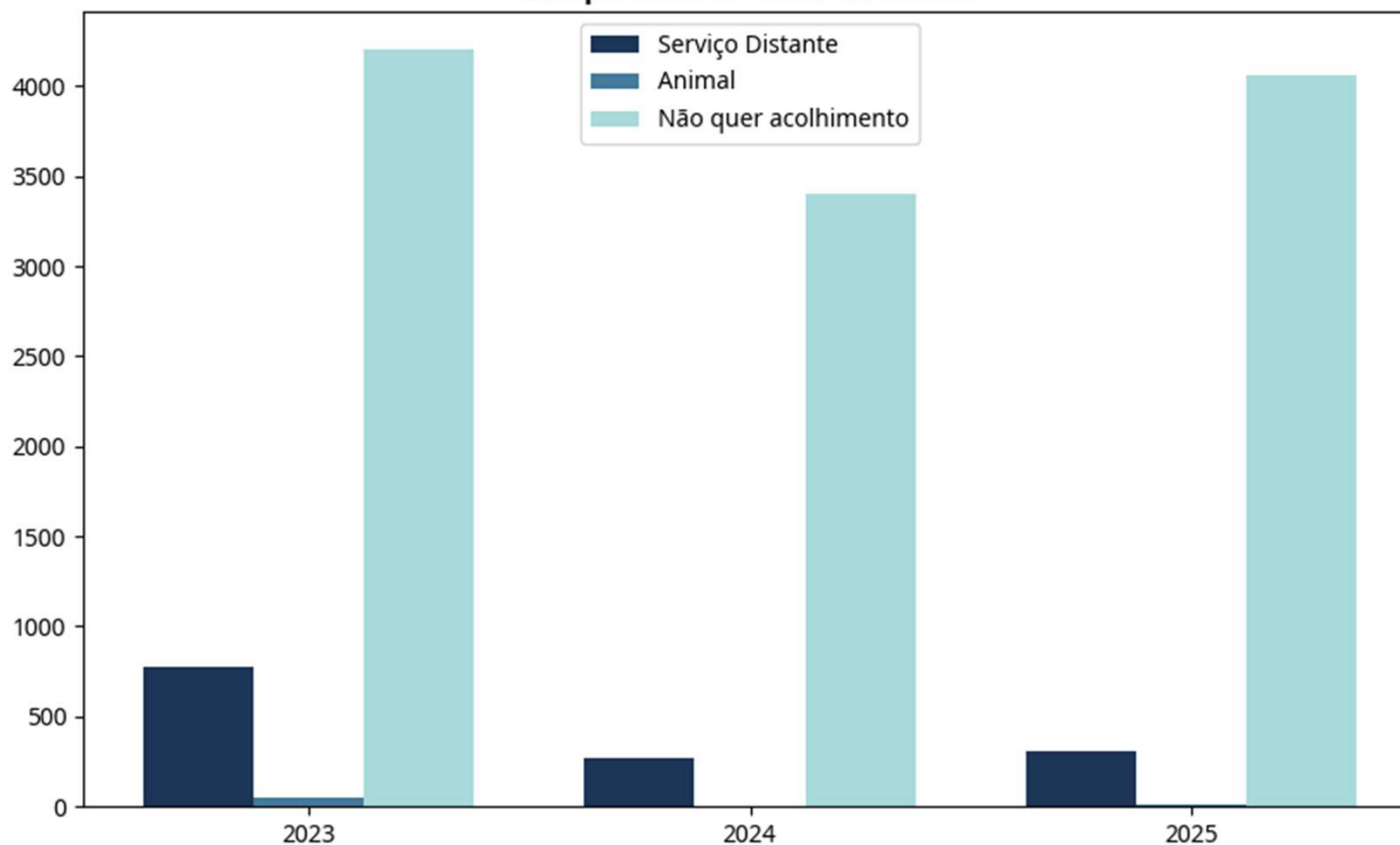

Motivo	2023	2024	2025
Serviço distante	773	267	301
Animal	43	1	5
Não quer acolhimento	4.204	3.403	4.056
Total	5.020	3.671	4.362

Fonte: Planilha interna de controle de CPAS.

Dados: SMADS/GSUAS/CPAS.

Elaboração: SMADS/GAB/AT.

Status de finalizações – OBTT 2025

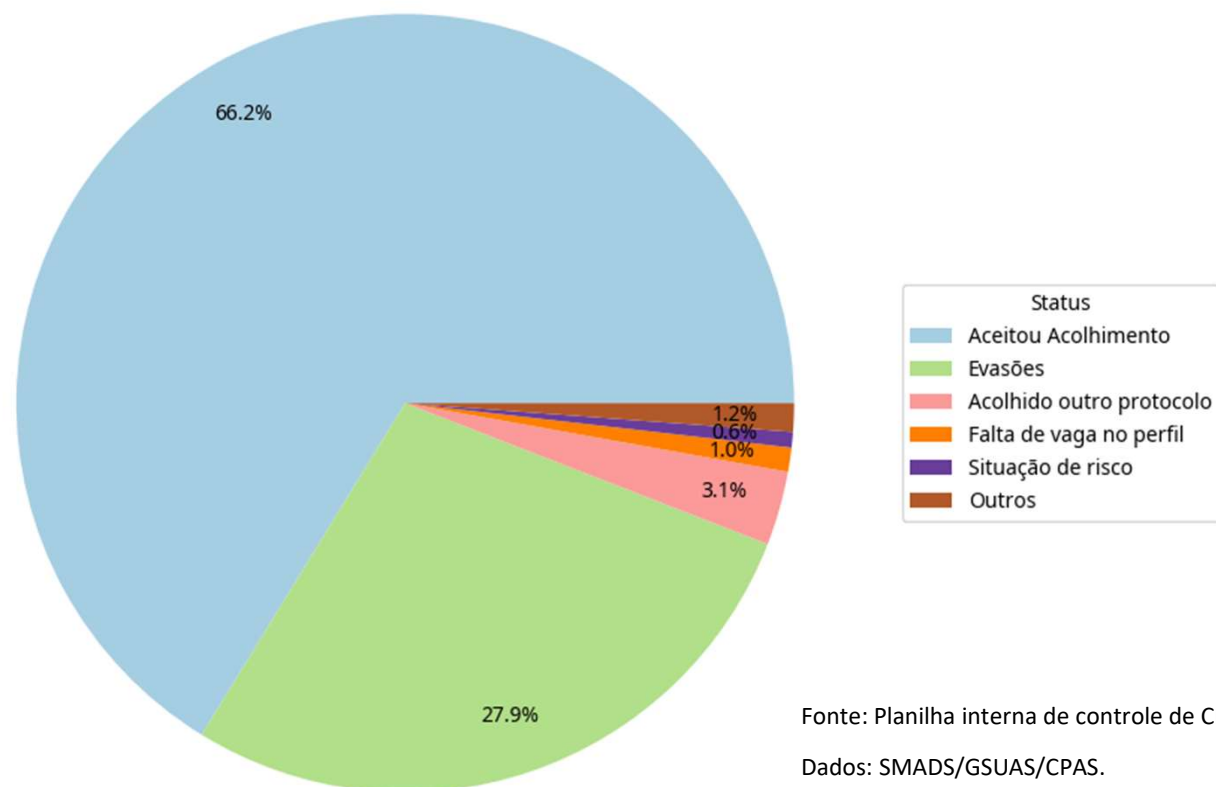

Fonte: Planilha interna de controle de CPAS.

Dados: SMADS/GSUAS/CPAS.

Elaboração: SMADS/GAB/AT.

Status de Finalização	Nº de Solicitações	%
Aceitou Acolhimento	33.818	66,26
Evasões	14.228	27,87
Acolhido em outro protocolo	1.567	3,07
Falta de vaga no perfil	512	1
Situação de risco	331	0,65
Endereço não localizado	113	0,22
Outros	488	0,93
Total	51.057	100

Distribuição Mensal de Insumos – OBT 2025

Distribuição Mensal de Insumos (2025)

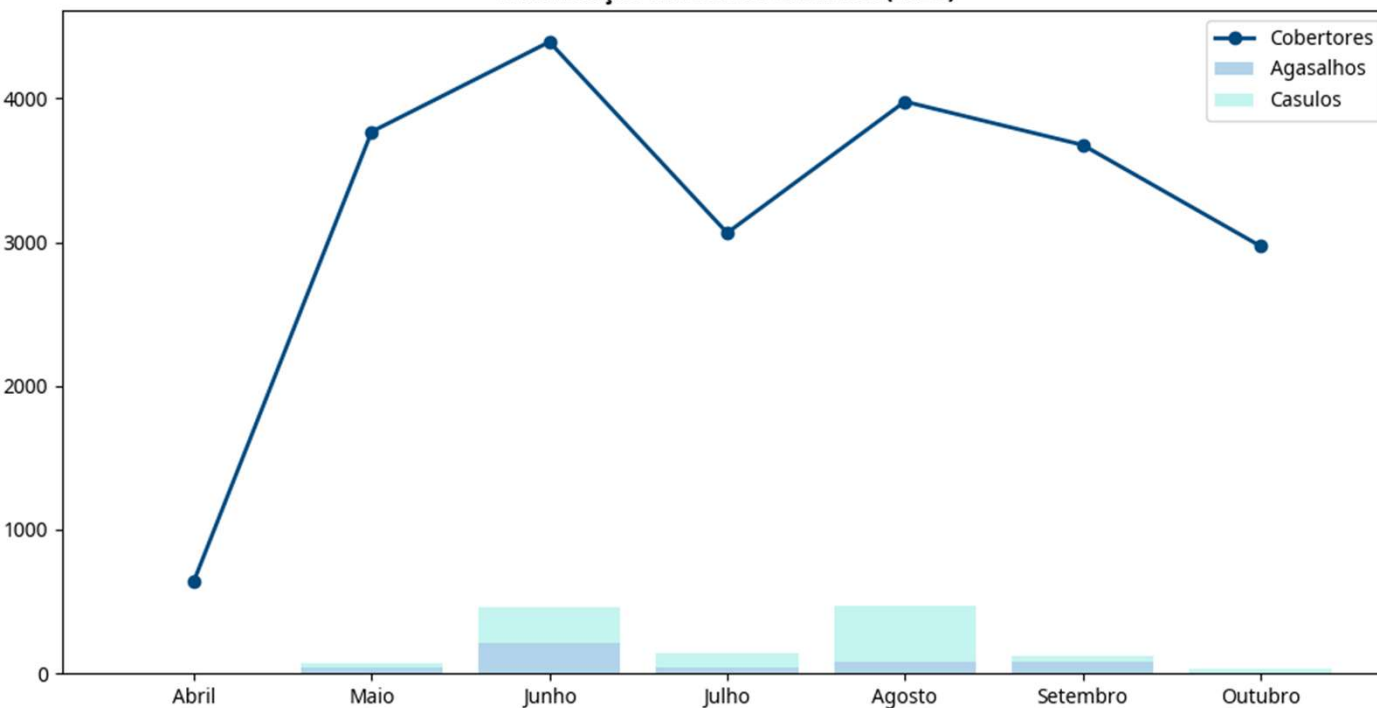

Fonte: Planilha interna de controle de CPAS.

Dados: SMADS/GSUAS/CPAS.

Elaboração: SMADS/GAB/AT.

Mês	Cobertores	Mantas	Casulo	Agasalhos
Abril	640	0	0	0
Maio	3.768	112	28	39
Junho	4.393	0	245	214
Julho	3.064	0	98	43
Agosto	3.978	0	394	78
Setembro	3.676	0	37	79
Outubro	2.972	0	26	0
Total	22.491	112	828	453

Volume Total de Acolhimentos por Tipologia (Maio e Novembro de 2025) – OBT 2025

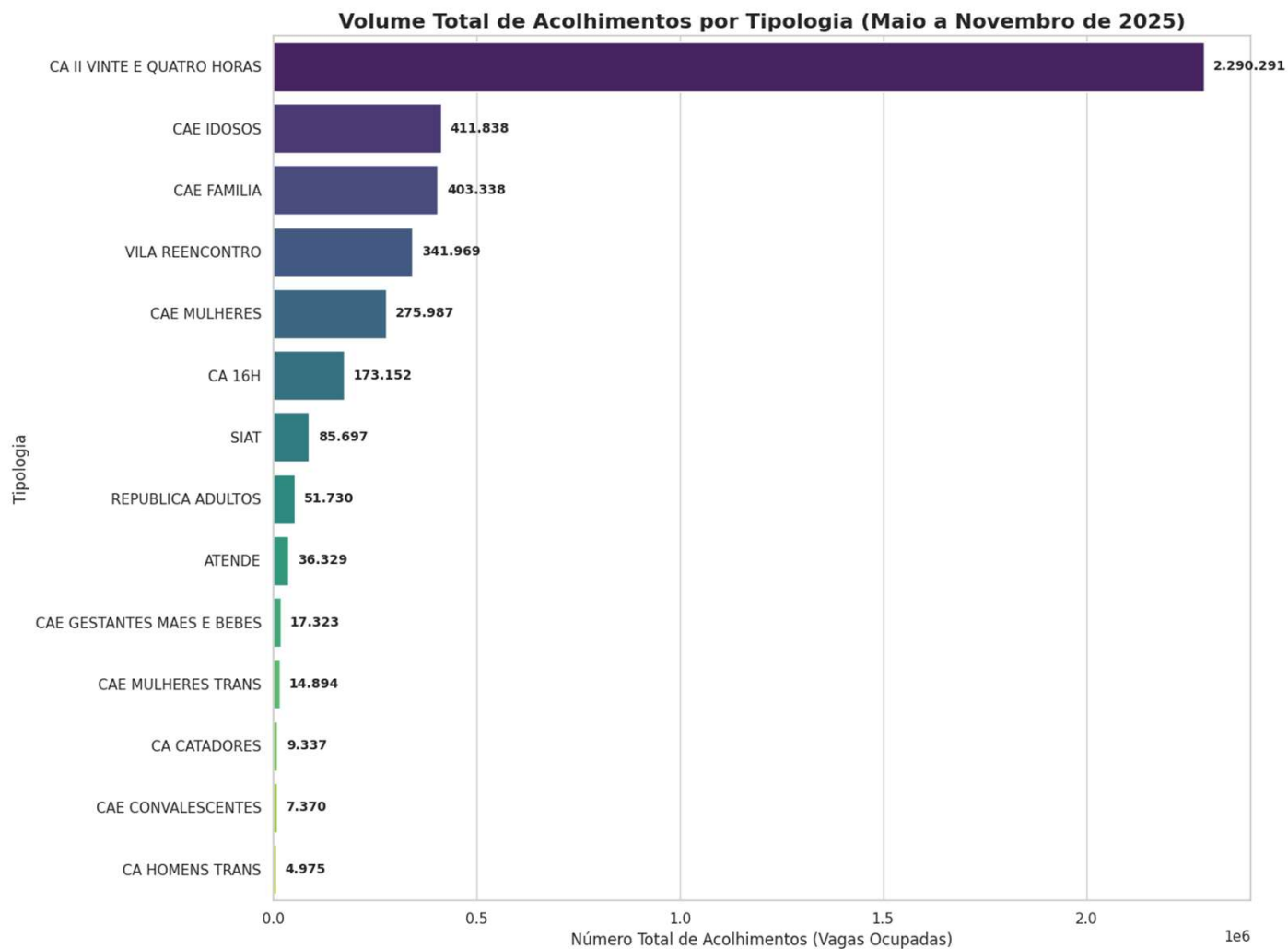

ELABORAÇÃO: Assessoria Técnica, maio de 2026

DADOS: SMADS/GSUAS/COVS/DMAGI, 06/02/2026

PERÍODO DE REFERÊNCIA: 01/05/2025 a 30/11/2025

NOTA 1: a quantidade de acolhimentos apresentada consiste na soma das vagas ocupadas a cada dia ao longo do período de referência. uuma mesma pessoa pode ser contabilizada mais de uma vez, não se tratando do total de pessoas distintas acolhidas no período.

NOTA 2: foram considerados no cálculo apenas os cidadãos cuja variável "Nacionalidade" equivale à "Estrangeira" e desconsiderados os estrangeiros acolhidos cuja variável "País Origem" era "não informado/identificado" ou informada como "Brasil".

Composição Percentual de raça/cor por tipologia – OBT 2025

Composição Percentual de Raça/Cor por Tipologia (Todos os Serviços)

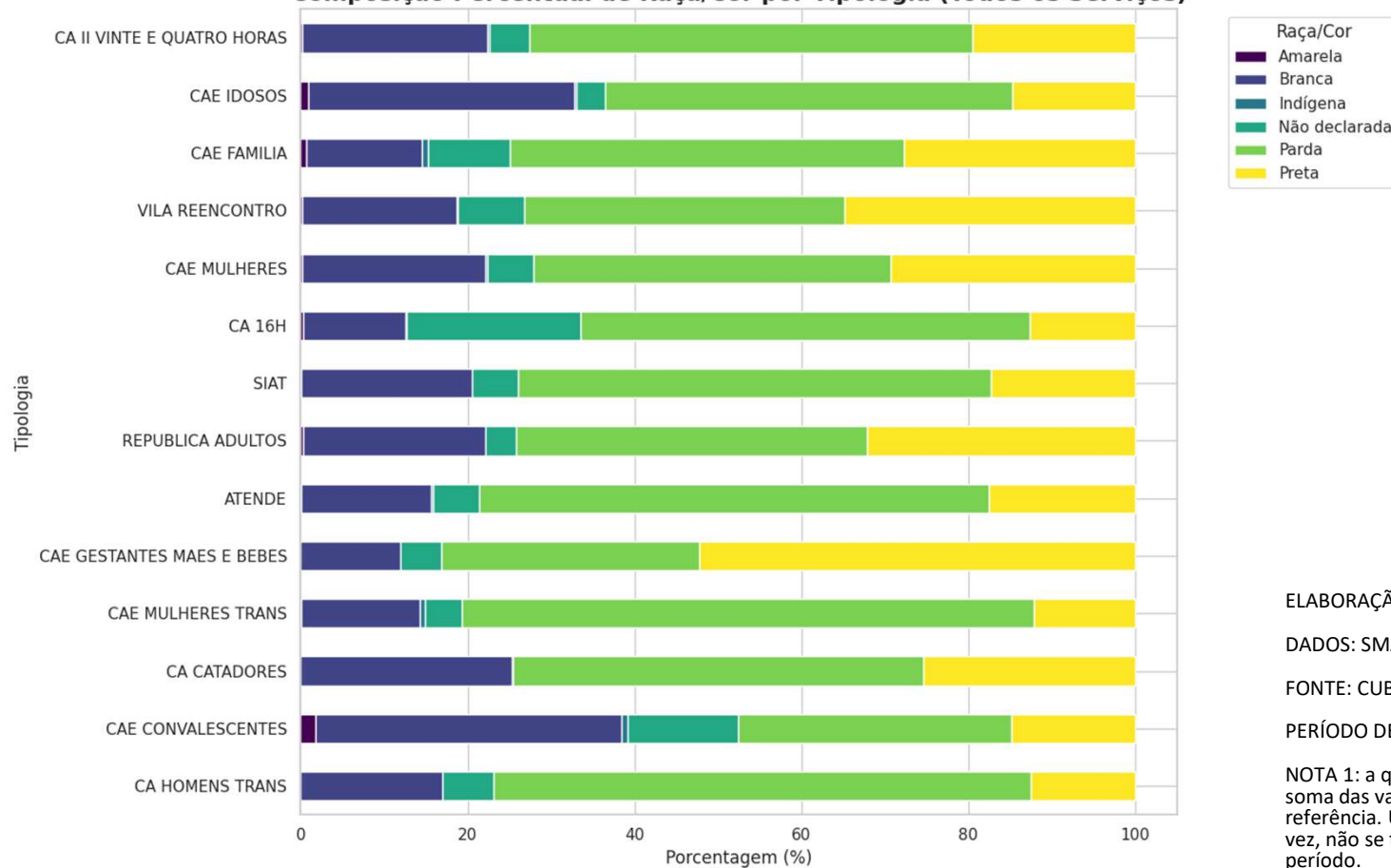

ELABORAÇÃO: Assessoria Técnica, maio de 2026

DADOS: SMADS/GSUAS/COVS/DMAGI, 06/02/2026

FONTE: CUBOS/SISA

PERÍODO DE REFERÊNCIA: 01/05/2025 a 30/11/2025

NOTA 1: a quantidade de acolhimentos apresentada consiste na soma das vagas ocupadas a cada dia ao longo do período de referência. Uma mesma pessoa pode ser contabilizada mais de uma vez, não se tratando do total de pessoas distintas acolhidas no período.

Composição Percentual por Faixa Etária por tipologia – OBT 2025

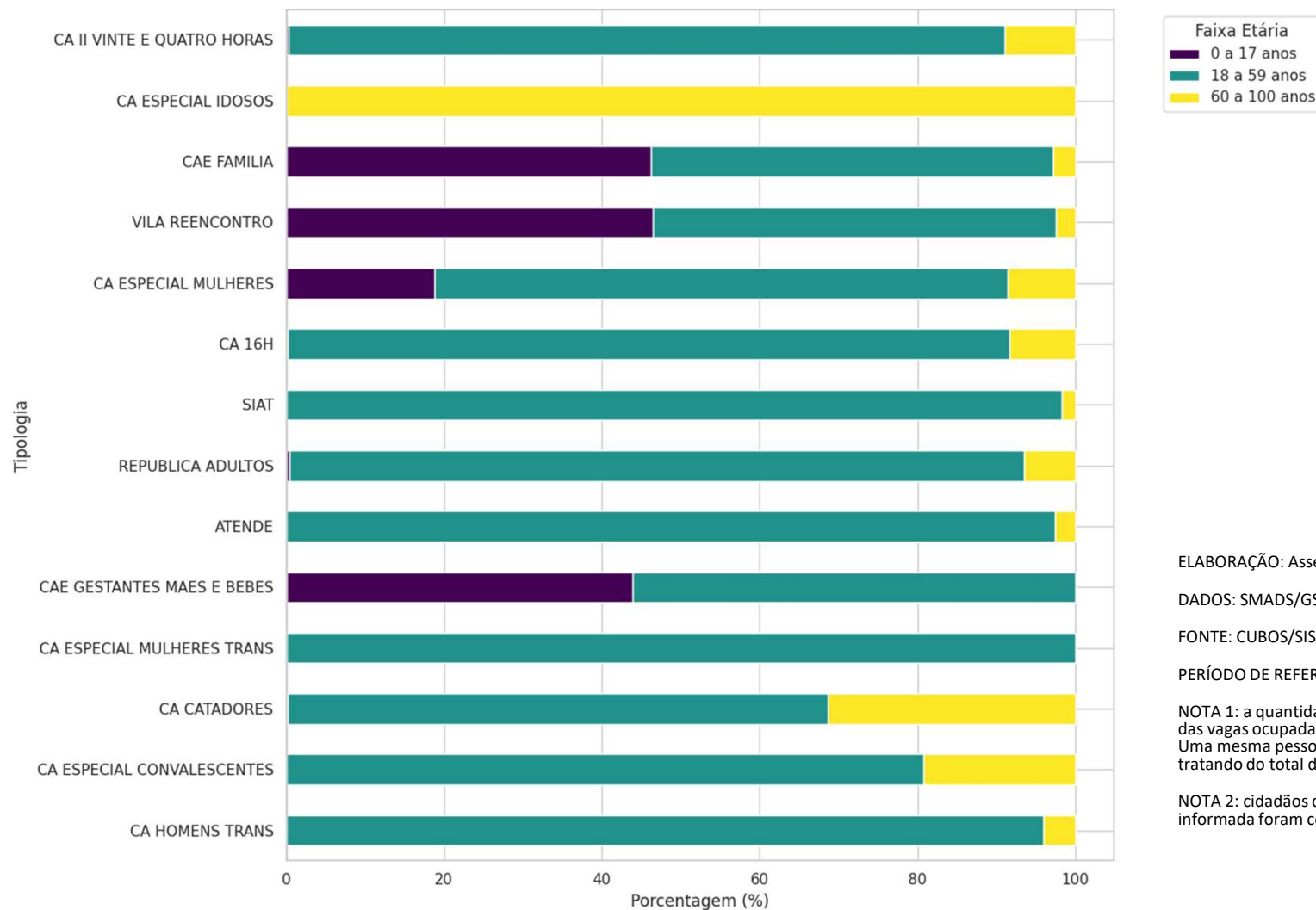

ELABORAÇÃO: Assessoria Técnica, maio de 2026

DADOS: SMADS/GSUAS/COVS/DMAGI, 06/02/2026

FONTE: CUBOS/SISA

PERÍODO DE REFERÊNCIA: 01/05/2025 a 30/11/2025

NOTA 1: a quantidade de acolhimentos apresentada consiste na soma das vagas ocupadas a cada dia ao longo do período de referência. Uma mesma pessoa pode ser contabilizada mais de uma vez, não se tratando do total de pessoas distintas acolhidas no período.

NOTA 2: cidadãos com idade acima de 100, idade negativa ou não informada foram considerados "não informado/inconsistente".

Acolhimento de Imigrantes por Tipologia – OBT 2025

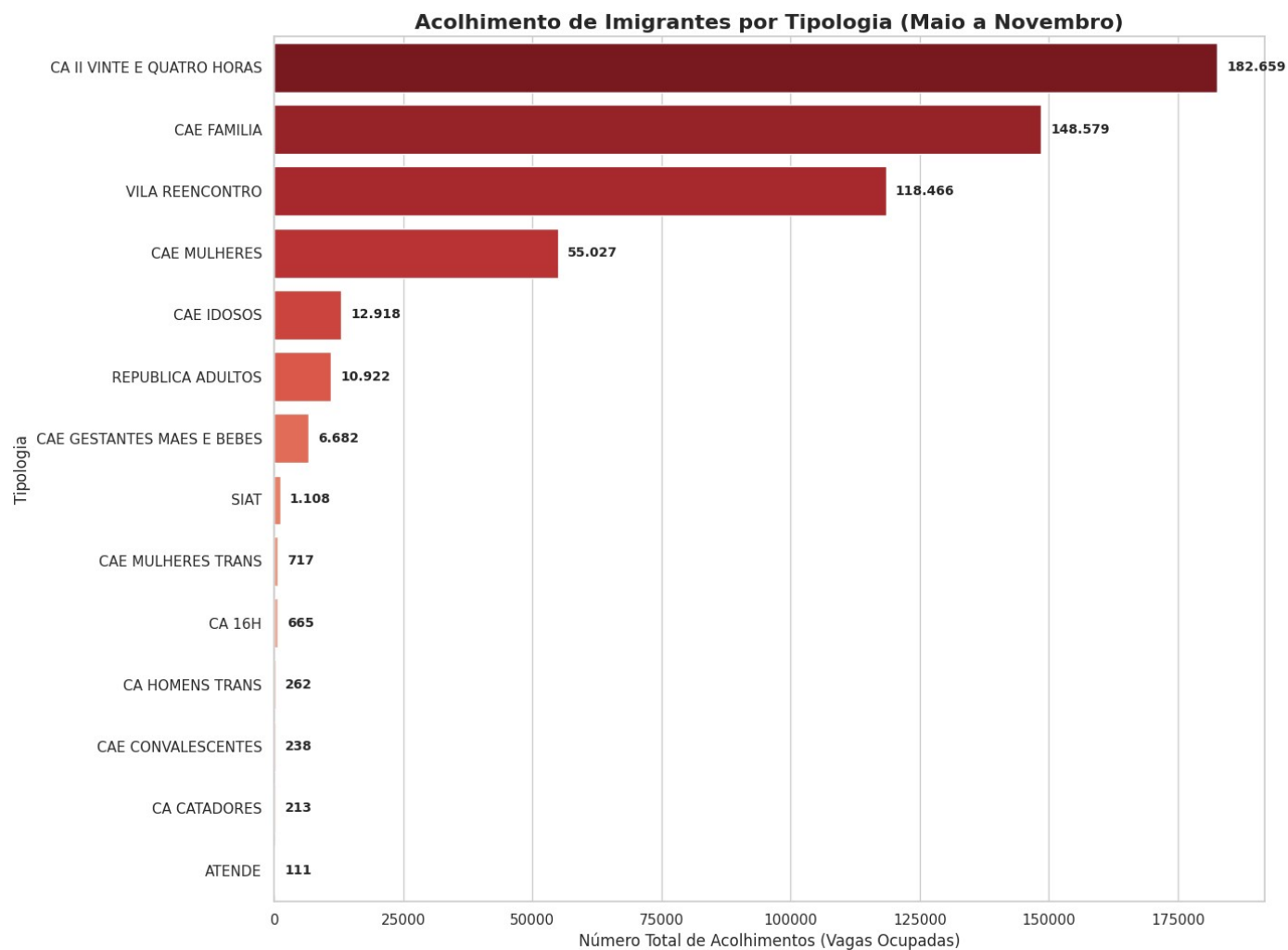

ELABORAÇÃO: Assessoria Técnica, maio de 2026

DADOS: SMADS/GSUAS/COVS/DMAGI, 06/02/2026

FONTE: CUBOS/SISA

PERÍODO DE REFERÊNCIA: 01/05/2025 a 30/11/2025

NOTA 1: a quantidade de acolhimentos apresentada consiste na soma das vagas ocupadas a cada dia ao longo do período de referência. Uma mesma pessoa pode ser contabilizada mais de uma vez, não se tratando do total de pessoas distintas acolhidas no período.

NOTA 2: foram considerados no cálculo apenas os cidadãos cuja variável "Nacionalidade" equivale à "Estrangeira" e desconsiderados os estrangeiros acolhidos cuja variável "País Origem" era "não informado/identificado" ou informada como "Brasil".



**PREFEITURA DE
SÃO PAULO**