

PLANO DE TRABALHO PARA APLICAÇÃO DE RECURSO PÚBLICO PROVENIENTE DE INDICAÇÃO POR EMENDA PARLAMENTAR OPERACIONALIZADA PELA SECRETARIA MUNICIPAL DE ASSISTÊNCIA E DESENVOLVIMENTO SOCIAL DE SÃO PAULO (SMADS) EM PARCERIA COM ORGANIZAÇÃO DA SOCIEDADE CIVIL

AQUISIÇÃO DE BENS PERMANENTE

PROJETO DE MELHORIA NA INFRAESTRUTURA DO REFEITÓRIO

IDENTIFICAÇÃO ÓRGÃO GESTOR

Órgão Gestor: Secretaria Municipal de Assistência e Desenvolvimento Social – SMADS da Prefeitura Municipal de São Paulo

Titula da Pasta: Secretário Municipal: Eliana Maria das Dores Gomes

Telefone: (11) 3291-9772

E-mail: elianagomes@prefeitura.sp.gov.br

IDENTIFICAÇÃO DA ORGANIZAÇÃO DA SOCIEDADE CIVIL (OSC)

Organização da Sociedade Civil Parceira: Casa do Cristo Redentor

CNPJ: 62.366.844/0001-08

Endereço: Rua Agrimensor Sugaya, 986, Itaquera - São Paulo-SP –CEP 08260-030

Telefone: (11) 3058.6211 Ramal. 201

E-mail: adm@casadocristo.org.br

Nome do responsável legal: Antonio Carlos Laferreira

Serviço de destino: Assistidos do Naispd – Núcleo de Apoio à Inclusão Social “Projeto Alegria de Viver” da Casa do Cristo Redentor

Número do Termo de Colaboração da Parceria: NAISPD.: termo de colaboração: 087/SMADS/2024 – Processo SEI 6024.2024/0000452-2

Supervisão de Assistência Social de Abrangência: SAS Itaquera

Região: Zona Leste

Distrito de instalação do serviço/programa/projeto: Itaquera

Endereço do serviço/programa/projeto contemplado: Rua Agrimensor Sugaya, 986, Itaquera-SP

Telefone do serviço/programa/projeto contemplado: Naispd.: (11) 2524.1490

E-mail do serviço/programa/projeto contemplado: naispd@casadocristo.org.br

Nome do responsável técnico pelo serviço/programa/projeto: Naispd.: Iracema Dias da Silva Freitas

Perfil do Público Alvo/Beneficiário: Pessoa com deficiência com faixa etária a partir dos 6 anos, assistidos pelo NAISPD da Casa do Cristo Redentor.



Quantidade Total de Pessoas/Famílias Atendidas/Beneficiadas pela Emenda: 75 assistidos.

Valor Total do Recurso Indicado: R\$ 50.000,00 (Cinquenta mil reais)

1. APRESENTAÇÃO:

A Casa do Cristo é uma organização da sociedade civil, sem fins lucrativos, fundada em 1956, por Matilde Rocha de Barros e Dr. Nelson Lobo de Barros é administrada por uma diretoria voluntária que tem por objetivo acolher, educar e promover o bem estar físico e social de crianças, adolescentes, pessoa com deficiência, gestantes e famílias em situação de vulnerabilidade e risco social. Instalada no bairro de Itaquera, no município de São Paulo, em uma área de 116 mil m², a instituição atende mais de 1.500 assistidos em todos os seus projetos sociais e educacionais.

A Instituição, há 69 anos, tem sido fundamental, principalmente na área social da região, acolhendo e atendendo as inúmeras necessidades materiais e sociais da comunidade local e adjacências, em sua grande maioria formada por pessoas em situação de extrema carência. A Casa do Cristo tem como missão ao longo de toda sua história, dar dignidade e transformar a vida das pessoas, criando condições, perspectivas e indicando caminhos para um futuro melhor.

2. OBJETIVO:

Objetivo Geral:

O objetivo da aplicação do recurso no valor de R\$ 50.000,00 (cinquenta mil reais) é para aquisição de equipamentos de ar condicionado para ser Instalado no refeitório da Instituição e mesa de refeição com cadeiras com encosto o mais adequado possível para uso da pessoa com deficiência, que irá beneficiar diretamente os assistidos do Naispd, que fazem suas refeições diariamente na Instituição.

Objetivos Específicos:

“Promover o bem estar físico dos nossos assistidos com a climatização adequada do ambiente no momento de suas refeições e acomodações (cadeiras) adequadas para as necessidades do perfil atendido.

Objetivo Secundário:

Estimular a convivência e o fortalecimento de vínculos no momento das refeições e ao mesmo tempo adequando o ambiente para realização de atividades educativas, formativas e culturais entre os assistidos e suas famílias, por meio de oficinas culinárias, rodas de conversas e eventos em datas comemorativas que são realizados no local.

3. JUSTIFICATIVA:

A melhora da infraestrutura com a climatização do refeitório da Instituição, por meio da instalação de aparelhos de ar condicionado, irá garantir um atendimento mais seguro e sustentável para os nossos assistidos. Com as alterações climáticas e um aumento da temperatura fora dos padrões aceitáveis, realizar refeições ou qualquer outra atividade no ambiente se tornou insalubre, sendo prioritária a climatização para uso do local. A aquisição de mesas acopladas com cadeiras com encosto para substituir os bancos também irão garantir a estabilidade e a segurança no momento da refeição.

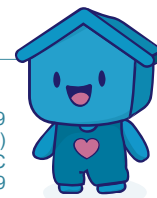

4. AVALIAÇÃO:

Descreva os resultados que se espera da execução destes recursos e como esses resultados serão avaliados. Preenche a planilha a seguir com os detalhes sobre os tipos de recursos adquiridos, o plano de ação para utilizá-los e os indicadores para avaliar se a verba foi utilizada corretamente.

Com a Instalação dos equipamentos pretendemos melhorar o bem estar físico e psíquico dos nossos assistidos e otimizar o uso do espaço para demais atividades culturais e educacionais.

Recursos	Plano de ação	Indicadores
Equipamentos de ar condicionado para o refeitório	Aquisição e Instalação	Zerar reclamações sobre a temperatura local evitando o mal estar físico e psíquico dos assistidos e otimização do espaço para outras atividades dos projetos
Mesas com cadeiras com encosto	Aquisição e Instalação	Proporcionar mais estabilidade aos usuários no momento de suas refeições, trazendo mais segurança e independência na mobilidade do assistido.

5. ATIVIDADES

As refeições dos usuários são realizadas no local, três vezes ao dia, café da manhã a partir da 7h, almoço das 11h às 11h30 e das 12h30 às 13h30 e lanche da tarde a partir das 15h.

6. CRONOGRAMA DE PLANEJAMENTO E DESEMBOLSO:

Descreva as atividades e o cronograma a serem realizados com os recursos da emenda parlamentar até cumprir com os objetivos do recurso seguindo o modelo abaixo. O número de meses e o número de tabelas pode ser decidido pela organização conforme a necessidade. **(ATÉ 150 PALAVRAS, APAGAR ESTE CAMPO APÓS O PREENCHIMENTO!)**

Cronograma: Tema 1							
	Mês 1	Mês 2	Mês 3	Mês 4	Mês 5	Mês 6	Mês 7
Atividade 1	Aquisição	Instalação					
Atividade 2							
Atividade 3							

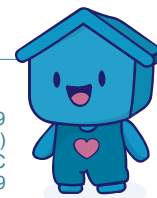

7. ESTRUTURA DO SERVIÇO:

Espaço interno

- 01 (uma) recepção;
- 04 (quatro) salas para desenvolvimento das atividades com os usuários;
- 01 (uma) sala para a Gerência;
- 01 (uma) sala para Auxiliar Administrativa
- 01 (uma) sala para a Equipe Técnica, para atendimentos às famílias (para entrevistas, orientações, elaboração do Plano Individual de Atendimento / PIA)
- 01 (uma) sala de estoque de material pedagógico
- 01 (uma) sala de estoque de produtos de limpeza
- 01 (uma) cozinha;
- 01 (uma) lavanderia;
- 01 (um) banheiro adaptado (uso exclusivo de usuários);
- 04 (quatro) banheiros sendo três com chuveiro (uso de usuários e famílias);
- 1 (um) espaço para uso da equipe
- 01 (um) banheiro (uso exclusivo da equipe).

Espaço externo para demandas específicas (eventos, atividades externas etc):

- 01 (uma) cozinha;
- 01 (um) refeitório (Local onde iremos alocar os recursos adquiridos com a emenda)
- 01 (uma) despensa;
- 04 (quatro) sanitários femininos;
- 04 (quatro) sanitários masculinos;
- 01 (um) sanitário adaptado feminino
- 01 (um) sanitário adaptado masculino
- 01 (um) almoxarifado;
- 01 (um) escritório administrativo;
- 01 (um) campo de futebol;
- 01 (um) bosque;
- 01 (um) parque infantil;
- 01 (uma) sala de reunião;
- 01 (uma) quadra poliesportiva;
- 01 (uma) biblioteca;



8. RECURSOS HUMANOS DISPONÍVEIS PARA EXECUÇÃO DO PLANO DE TRABALHO DO SERVIÇO/PROGRAMA/PROJETO:

CARGO	FORMAÇÃO	ESCOLARIDADE	QUANTIDADE	ATRIBUIÇÃO	CARGA HORÁRIA
Gerente de Serviço I	Psicologia	Superior completo	1	Liderar equipe, monitorar atividades pactuadas no plano de trabalho e garantir, excelência do serviço prestado entre outras	40 horas/semana
Técnico I	Psicologia	Superior completo	1	Acompanhamento psicológico individualizado e trabalhos em grupo	40 horas/semana
Técnico I	Assistente Social	Superior Completo	1	Articulação com as famílias e comunidade local	30 horas/semana
Orientador Sócio Educativo		Ensino médio completo	4	Exerce atividades de orientação social e educativa junto aos usuários, de acordo com orientação técnica	40 horas/semana
Cozinheiro		Ensino médio completo	1	Fazer cardápio semanal, manter todos os alimentos na data de validade, fazer a refeição e retirar amostras diárias	40 horas/semana
Agente Operacional Cozinha		Ensino Fundamental completo	1	Auxílio no preparo das refeições e em todas as demais atividades da cozinha	40 horas/semana
Agente Operacional Limpeza		Ensino Fundamental completo	2	Manter higiene e limpeza de todos os ambiente utilizados pelo projeto	40 horas/semana



9. ORÇAMENTO:

Apresente um resumo técnico sobre levantamento feito para identificar o valor dos recursos. Detalhar a demanda que será atendida do ponto de vista financeiro/orçamentário e se há algum estudo ou recomendação por parte da SAS ou da própria instituição, por exemplo.

Deverá ser feita a cotação de preço do mesmo produto (especificações idênticas) e ser escolhido aquele cujo fornecedor oferece o menor preço.

Este tópico deverá conter:

- 1) O preenchimento da tabela a seguir com: enumeração dos itens; produtos descritos com marca e especificidades; quantidade a ser adquirida; valor unitário do produto; valor total, multiplicando o valor unitário pela quantidade; loja de menor orçamento dentre as 3. Os produtos devem ser discriminados conforme a justificativa.
- 2) Fotos que comprovem a pesquisa de 3 valores para cada produto. O de menor valor deve ser o escolhido para formular o orçamento do plano de trabalho.
- 3) O **valor do orçamento deve ser igual ao da emenda parlamentar**. Caso a somatória dos produtos não dê o exato valor da emenda, é possível adicionar uma linha no orçamento intitulada “custos variáveis”, na qual a diferença entre a emenda e o orçamento poderá ser atribuída. O valor desse custo variável **não deve superar R\$ 1.000,00**.
- 4) No caso do valor da emenda parlamentar ser distribuído entre diferentes unidades da OSC, **deverão ser enviados um Plano de Trabalho por unidade.**

ITEM	PRODUTO E ESPECIFICAÇÃO TÉCNICA	QTD	LOJA DE MENOR ORÇAMENTO E CNPJ	VALOR UNITÁRIO (R\$)	EMPRESA SOLICITANTE	VALOR MÃO DE OBRA	VALOR TOTAL (R\$)
REFEITÓRIO NAISPD CLIMATIZAÇÃO							
1	AR CONDICIONADO MIDEA SPLIT CASSETE R-32 60.000 BTUS FRIO 220V	3	DUFRIO	R\$ 10.841,50	A&A REFRIGERAÇÃO, CLIMATIZAÇÃO E ELÉTRICA	R\$ 12.000,00	R\$ 44.524,50
2	AR CONDICIONADO SPLIT HI WALL ELGIN ECO DREAM INVERTER 36.000 BTU FRIO 220V	4	POLAR AR CONDICIONADOS	R\$ 8.131,73	W.W AR CONDICIONADOS	R\$ 9.987,00	R\$ 42.513,92
3	AR CONDICIONADO SPLIT TETO CARRIER XPERIENCE 57.000 BTU FRIO 220V	4	LEVEROS	R\$ 8.639,10	A.G.R AR CONDICIONADO	R\$ 11.400,00	R\$ 45.956,40
REFEITÓRIO NAISPD MESAS COM BANCOS							
1	Mesa Refeitório 6 lugares com bancos com encosto -DE ASTRO	4	MAGAZINE LUIZA	R\$ 1.879,53	-	-	R\$ 7.518,12
2	Mesa Refeitório 6 lugares com bancos com encosto -DE ASTRO	4	MADEIRA MADEIRA	R\$ 1.919,00	-	-	R\$ 7.676,00
3	Mesa Refeitório 6 lugares com bancos com encosto -DE ASTRO	4	ASTRO MÓVEIS	R\$ 2.020,00	-	-	R\$ 8.080,00

Orçamento de Menor Valor Total
R\$ 50.032,04





POLUAR
AR CONDICIONADO

Buscar agora...

Olá, visitante! Entrar | Cadastre-se

TODALOJA Split Inverter Janela Multi-Split Piso Teto Cassete Duto Splitão Acessórios MARCAS

Poluar > Ar Condicionado > Cassete > 60000-btus

Ar Condicionado Midea Split Cassete
4 Vias Inverter Connect R32 60.000
BTU/h Frio 220v | 40KVQE60M5

Cód.: CTE09R0M0VVV Marca: MIDEA

4.5 de 5 estrelas (10) [Clique e veja!](#)

De: R\$ 14.444,42
Por: R\$ 12.249,71
ou 10x de R\$ 1.224,97 sem juros no cartão

Todas as formas de pagamento

COMPRAR

Para ambientes de até 100m²

Classificação Energética A	Capacidade 60.000 BTUS
Tecnologia Inverter	Ciclo Frio

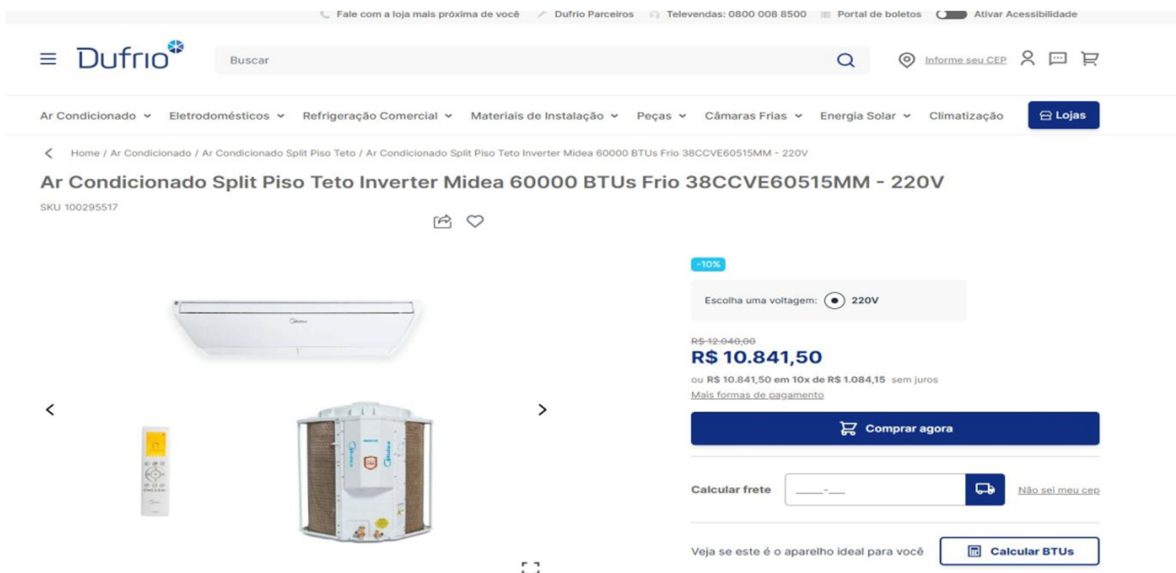

Fale com a loja mais próxima de você Dufrio Parceiros Televendas: 0800 008 8500 Portal de boletos Ativar Acessibilidade

Dufrio Buscar

Ar Condicionado Eletrodomésticos Refrigeração Comercial Materiais de Instalação Peças Câmaras Frias Energia Solar Climatização Lojas

Home / Ar Condicionado / Ar Condicionado Split Piso Teto / Ar Condicionado Split Piso Teto Inverter Midea 60000 BTUs Frio 38CCVE60515MM - 220V

Ar Condicionado Split Piso Teto Inverter Midea 60000 BTUs Frio 38CCVE60515MM - 220V

SKU 100295517

Escolha uma voltagem: 220V

R\$ 12.940,00
R\$ 10.841,50
ou R\$ 10.841,50 em 10x de R\$ 1.084,15 sem juros

Mais formas de pagamento

Comprar agora

Calcular frete Não sei meu cep

Veja se este é o aparelho ideal para você **Calcular BTUs**

INSTITUIÇÃO ASSISTENCIAL PARA CRIANÇAS E ADOLESCENTES

CNPJ: 62.366.844/0001-08
Registrada no Serviço Social do Estado Sob Nº 2058 em 03/06/69
Certificado de Utilidade Municipal decreto Nº 52.125 de 14/02/2011

Registrada no Conselho Nacional do Serviço Social Sob Nº 238.906/69
Certificado de Entidade Beneficente de Assistência Social (CEBAS)
Processo Nº 71000.077067 - Portaria SNAS/ MC
15323/09/2019 – 75 2019

E-mail: adm@casadecristo.org.br



FRIOPEÇAS O que você procura?

Todas as Categorias | Ar Condicionado | Insumos e Peças | Climatizador de Ar | Eletrodomésticos | Eletroportáteis | Frete Grátis | Oferta do Dia

Ar Condicionado > Ar Condicionado Split Cassete > 60000 BTU/h > Ar Condicionado Split Inverter Cassete 4 Vias Springer Midea Connect 60000 BTU/h Frio Monofásico 38CCVE60515MM - 220V

Ar Condicionado Split Inverter Cassete 4 Vias Springer Midea Connect 60000 BTU/h Frio Monofásico 38CCVE60515MM - 220V

USE O CUPOM: ARMIDEA100
FRETE GRÁTIS - EXCETO REGIÃO NORTE

★★★★★
REF: 1034766
MARCA: SPRINGER MIDEA

COMPARTILHAR
f w p

Voltagem
220 Volts

De R\$ 16.999,00
Por **R\$ 13.198,00**
Em até 8x de R\$ 1.649,75 sem juros

R\$ 11.878,20
com 10% de desconto à vista no PIX

1 **COMPRAR**

Frete e prazo de entrega:
Digite seu CEP **CALCULAR O FRETE**



A&A
Refrigeração, Climatização e Elétrica

Tel (11) 95455-4534
Rua da Onça 45 - São Paulo - SP
E-mail: andersonshelena@yahoo.com
https://andersonshelena.wixsite.com/oaarefrigeracao
CNPJ 27.780.718/0001-02

ORÇAMENTO

À Casa do Cristo
Rua: Agrimensor Sugaya, 986 - Itaquera/SP
Cep. 08260-030

Instalação de 3 ar condicionado midea k7 inverter 60 mil btus com material incluso

- tubulações de cobre
- isolamento térmico
- isolamento em pvc para evitar infiltração
- cabeamento pp 4x1,5
- suportes ou coxinhos para condensadoras
- suportes para evaporadoras
- tubulação de dreno em pvc
- testes de estanqueidade
- parafusos ,buchas , barras roscadas etc

Forma de Pagamento:

- Pix, Depósito bancário ou Dinheiro
- Valor \$12.000 (doze mil reais) sendo 50% para início do serviço e 50% no término

GARANTIA DE INSTALAÇÃO 2 ANOS
São Paulo, 29 de Setembro de 2025



A&A
Refrigeração, Climatização e Elétrica
11 95455-4534



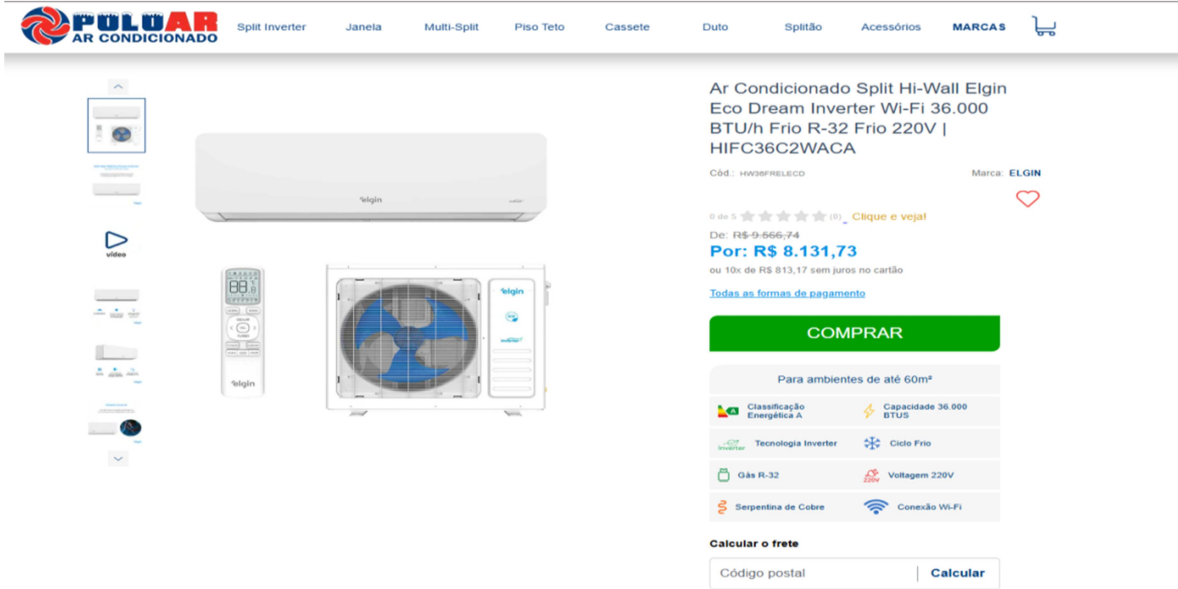

PULUAR AR CONDICIONADO

Split Inverter Janela Multi-Split Piso Teto Cassete Duto Splitão Acessórios **MARCAS**

Ar Condicionado Split Hi-Wall Elgin Eco Dream Inverter Wi-Fi 36.000 BTU/h Frio R-32 Frio 220V | HIFC36C2WACA

Cód.: HW36FRELECD Marca: **ELGIN**

0 de 5 [Clique e veja!](#)

De: R\$-9.566,74
Por: R\$ 8.131,73
ou 10x de R\$ 813,17 sem juros no cartão

[Todas as formas de pagamento](#)

COMPRAR

Para ambientes de até 60m²

Classificação Energética A	Capacidade 36.000 BTUS
Tecnologia Inverter	Ciclo Frio
Gás R-32	Voltagem 220V
Serpentina de Cobre	Conexão Wi-Fi

Calcular o frete

Código postal **Calcular**

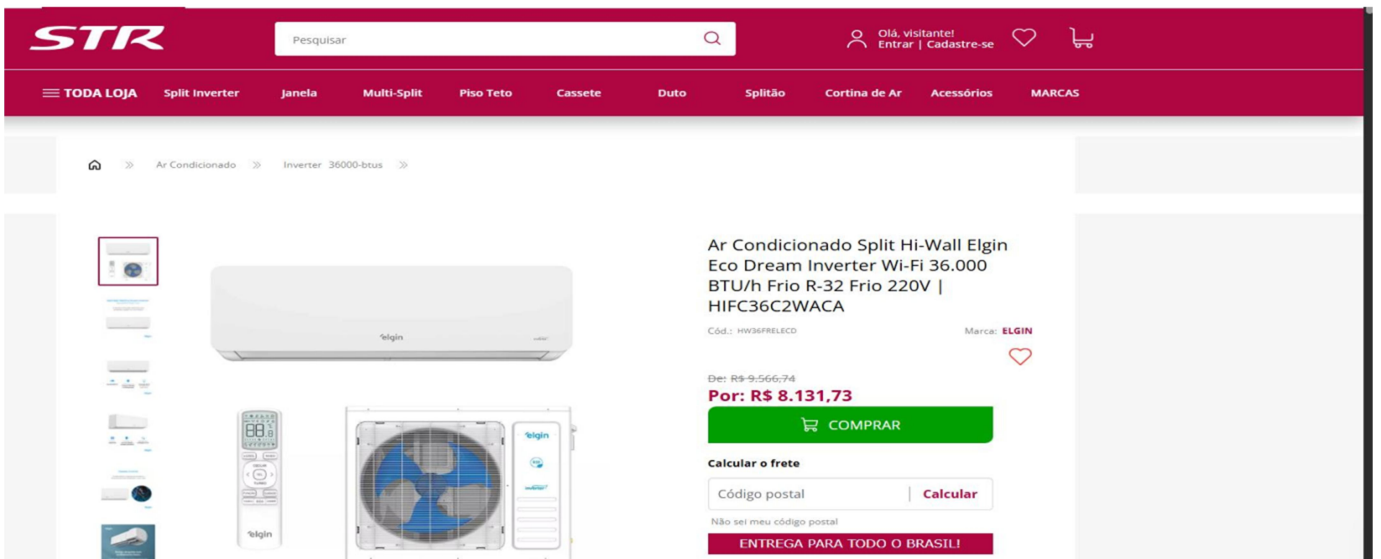

STR

Pesquisar

Olá, visitante! Entrar | Cadastre-se

TODA LOJA Split Inverter Janela Multi-Split Piso Teto Cassete Duto Splitão Cortina de Ar Acessórios **MARCAS**

Ar Condicionado >> Inverter 36000-btus >>

Ar Condicionado Split Hi-Wall Elgin Eco Dream Inverter Wi-Fi 36.000 BTU/h Frio R-32 Frio 220V | HIFC36C2WACA

Cód.: HW36FRELECD Marca: **ELGIN**

De: R\$-9.566,74
Por: R\$ 8.131,73

COMPRAR

Calcular o frete

Código postal **Calcular**

Não sei meu código postal

ENTREGA PARA TODO O BRASIL!



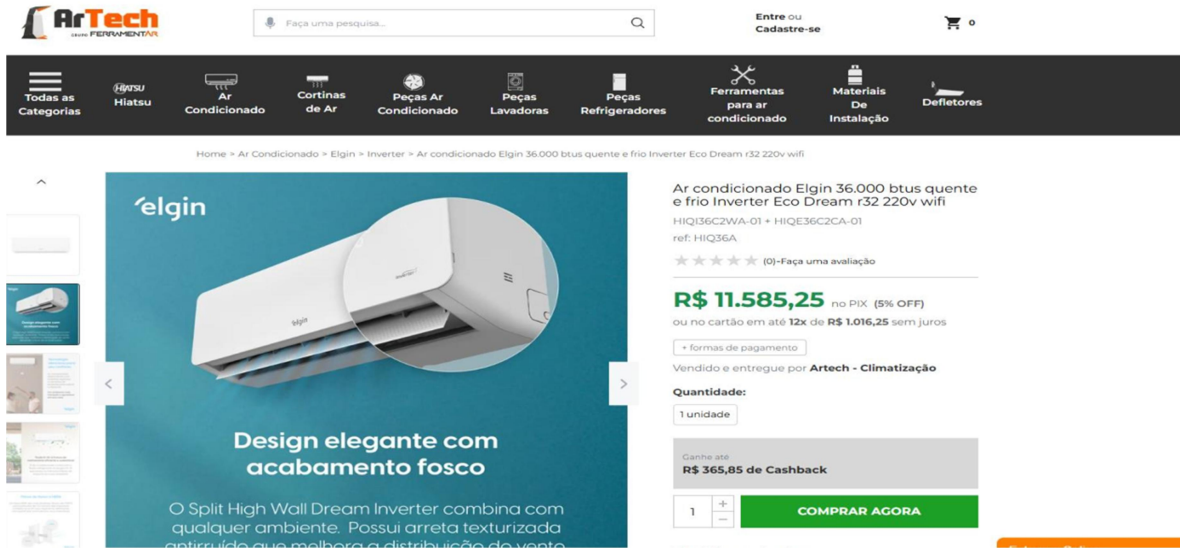

The screenshot shows the ArTech website interface. At the top, there is a search bar with the text "Faça uma pesquisa...", a login/register link "Entre ou Cadastre-se", and a shopping cart icon. Below this is a navigation menu with categories: "Todas as Categorias", "Hiatsu", "Ar Condicionado", "Cortinas de Ar", "Peças Ar Condicionado", "Peças Lavadoras", "Peças Refrigeradores", "Ferramentas para ar condicionado", "Materiais De Instalação", and "Defletores". The main content area features a large image of a white Elgin air conditioner with the text "Design elegante com acabamento fosco" and "O Split High Wall Dream Inverter combina com qualquer ambiente. Possui arreta texturizada antirruído que melhora a distribuição do vento." To the right of the image, the product details are listed: "Ar condicionado Elgin 36.000 btus quente e frio Inverter Eco Dream r32 220v wifi", model numbers "HIQ36C2WA-01 + HIQ36C2CA-01", and reference "ref: HIQ36A". The price is displayed as "R\$ 11.585,25" with a 5% discount, and an alternative price of "R\$ 1.016,25" for a 12x installment plan. A "COMPRAR AGORA" button is visible at the bottom right of the product section.

INSTITUIÇÃO ASSISTENCIAL PARA CRIANÇAS E ADOLESCENTES

CNPJ: 62.366.844/0001-08
Registrada no Serviço Social do Estado Sob Nº 2058 em 03/06/69
Certificado de Utilidade Municipal decreto Nº 52.125 de 14/02/2011

Registrada no Conselho Nacional do Serviço Social Sob Nº 238.906/69
Certificado de Entidade Beneficente de Assistência Social (CEBAS)
Processo Nº 71000.077067 - Portaria SNAS/ MC
15323/09/2019 – 75 2019

E-mail: adm@casadecristo.org.br





São Paulo, 29 de setembro de 2025.

A/c: Sr. Daniele | Orçamento:

Segue orçamento para prestação de serviço a Casa do Cristo Redentor, CNPJ:
62.366.844/0001-08, localizada a rua Agrimensor Sugaya, 986 - Itaquera

Descrição do(s) serviço(s):

- Instalação de quatro equipamentos de ar-condicionado de 36.000 btu's novos.

Valor total

R\$ 9.987,00 (Nove Mil Novecentos e Oitenta e Sete Reais).*

*Validade do orçamento 30 dias.

Sendo:

60% de entrada para compra de materiais - R\$ 5.992,20 - (Cinco Mil Novecentos e Noventa e Dois Reais e Vinte Centavos);

40% ao final do trabalho - R\$ 3.994,80 (Três Mil Novecentos e Noventa e Quatro Reais e Oitenta Centavos)

Obs: O pagamento da entrada deverá acontecer dois dias úteis antes das instalações, para tempo hábil da compra dos materiais. Qualquer prestação de serviço, insumos adicionais fora do orçamento, será cobrado à parte.

Nota: O valor total inclui mão de obra e materiais (insumos) para instalação dos equipamentos.

Nossas formas de pagamento:

- Chave Pix - CNPJ: 06192191000117
- Depósito no banco do Brasil.
Agência: 1202-5
C/C: 28.900-0
WW Ar-condicionado S/S Ltda.
*Informamos que não aceitamos cartões.

Estando de acordo com orçamento dê o aceite, que agendaremos o serviços.

Wedson Vieira da Silva

Wedson Vieira da Silva | CNPJ:06.192.191/0001-17 | (011) 93003-2415
@wwarcondicionado | <https://www.facebook.com/wwarcondicionado/>



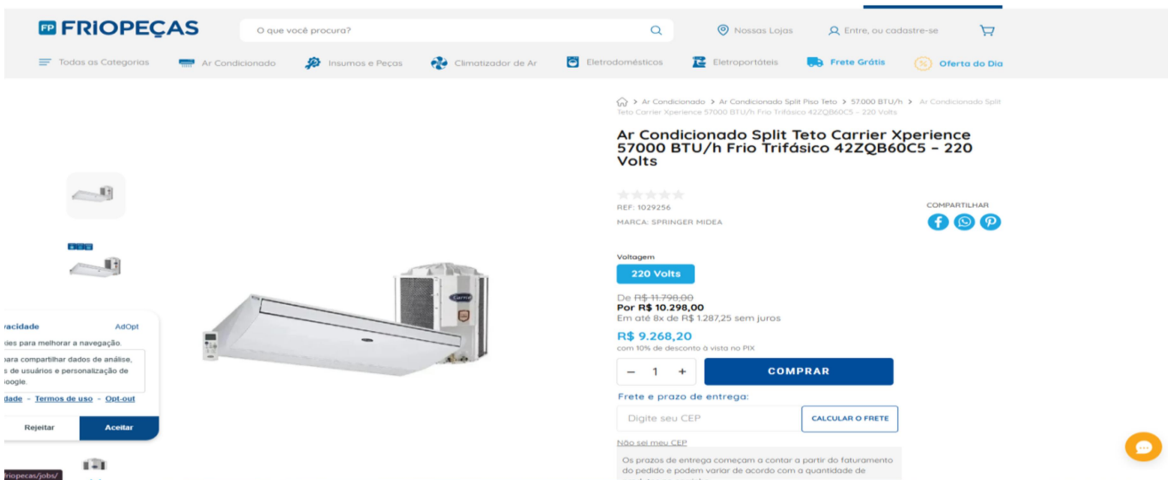

FrioPeças | O que você procura? | Nossas Lojas | Entre, ou cadastre-se

Todas as Categorias | Ar Condicionado | Insumos e Peças | Climatizador de Ar | Eletrodomésticos | Eletroportáteis | Frete Grátis | Oferta do Dia

Ar Condicionado > Ar Condicionado Split Piso Teto > 57000 BTU/h > Ar Condicionado Split Teto Carrier Xperience 57000 BTU/h Frio Trifásico 42ZQB60C5 - 220 Volts

Ar Condicionado Split Teto Carrier Xperience 57000 BTU/h Frio Trifásico 42ZQB60C5 - 220 Volts

★★★★★
REF: 1029256
MARCA: SPRINGER MIDEA

Voltagem: **220 Volts**

De R\$ 11.299,00
Por R\$ 10.298,00
Em até 8x de R\$ 1.287,25 sem juros

R\$ 9.268,20
com 10% de desconto à vista no PIX

COMPRAR

Frete e prazo de entrega:
Digite seu CEP | CALCULAR O FRETE

Não sei meu CEP

Os prazos de entrega começam a contar a partir do faturamento do pedido e podem variar de acordo com a quantidade de

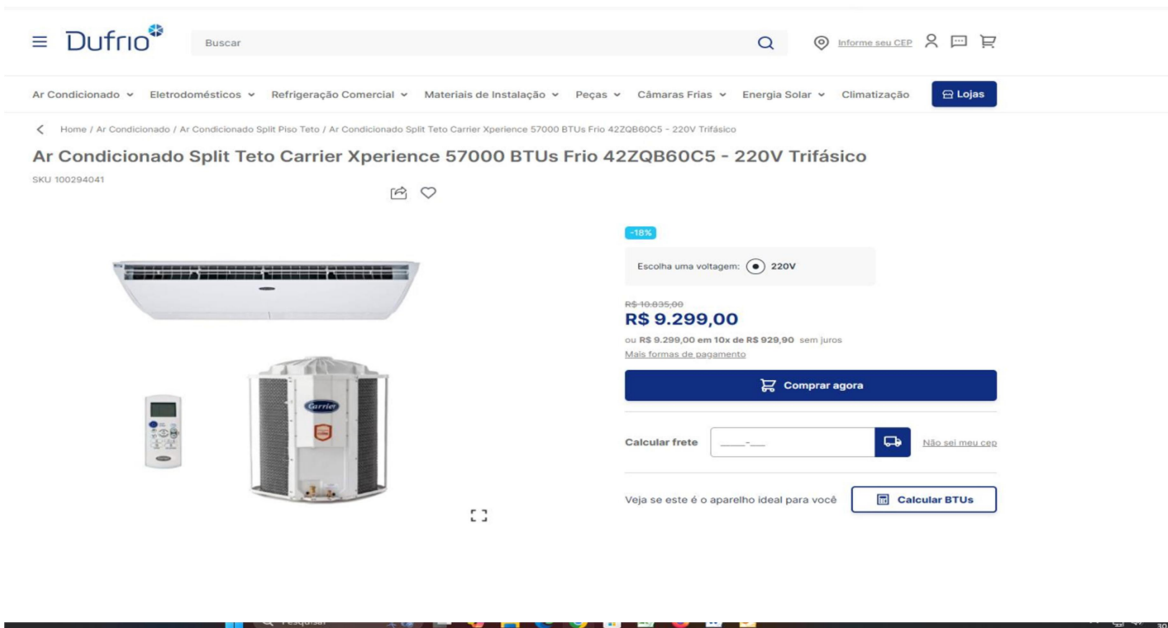

Dufrio | Buscar | Informe seu CEP | Lojas

Ar Condicionado > Eletrodomésticos > Refrigeração Comercial > Materiais de Instalação > Peças > Câmaras Frias > Energia Solar > Climatização

Ar Condicionado Split Teto Carrier Xperience 57000 BTUs Frio 42ZQB60C5 - 220V Trifásico

SKU 100294041

Escolha uma voltagem: **220V**

R\$ 10.035,00
R\$ 9.299,00
ou R\$ 9.299,00 em 10x de R\$ 929,90 sem juros

Comprar agora

Calcular frete | Não sei meu cep

Veja se este é o aparelho ideal para você | **Calcular BTUs**

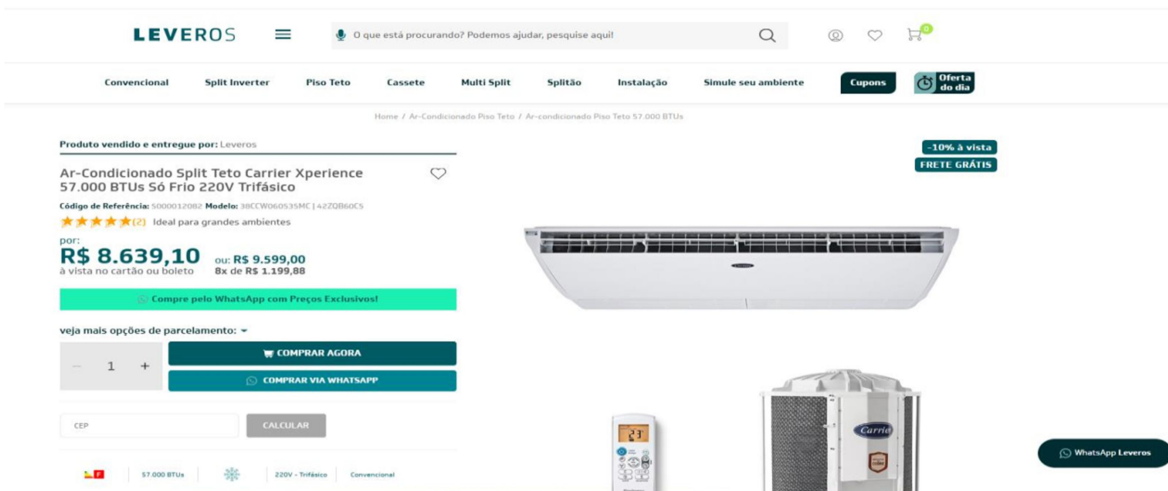

LEVEROS | O que está procurando? Podemos ajudar, pesquise aqui! | Oferta do dia

Convencional | Split Inverter | Piso Teto | Cassete | Multi Split | Splitão | Instalação | Simule seu ambiente | Cupons

Produto vendido e entregue por: Leveros

Ar-Condicionado Split Teto Carrier Xperience 57.000 BTUs Só Frio 220V Trifásico

Código de Referência: 5000012082 | Modelo: 18CCW060535MC | 42ZQB60C5
★★★★★(2) Ideal para grandes ambientes

por: **R\$ 8.639,10** ou R\$ 9.599,00
à vista no cartão ou boleto 8x de R\$ 1.199,88

Comprar pelo WhatsApp com Preços Exclusivos!

veja mais opções de parcelamento: **COMPRAR AGORA** | **COMPRAR VIA WHATSAPP**

CEP | CALCULAR

57.000 BTUs | 220V - Trifásico | Convencional

WhatsApp Leveros

INSTITUIÇÃO ASSISTENCIAL PARA CRIANÇAS E ADOLESCENTES

CNPJ: 62.366.844/0001-08
Registrada no Serviço Social do Estado Sob Nº 2058 em 03/06/69
Certificado de Utilidade Municipal decreto Nº 52.125 de 14/02/2011

Registrada no Conselho Nacional do Serviço Social Sob Nº 238.906/69
Certificado de Entidade Beneficente de Assistência Social (CEBAS)
Processo Nº 71000.077067 - Portaria SNAS/ MC
15323/09/2019 – 75 2019

E-mail: adm@casadocristo.org.br





FUJITSU



HITACHI



www.agrarcondicionado.com.br
AGR AR CONDICIONADOS LTDA
CNPJ: 32.541.975/0001-13
RUA VOLTA GRANDE, 37 – CARRÃO
03436-090 – SÃO PAULO – SP
FONE/WHATS: +55 11 94001-1535
agrarcondicionadolta@gmail.com

Orçamento: nº: 25.063-B/
São Paulo, 30 de setembro de 2025.

Casa do Cristo Redentor – CNPJ 62.366.844/0001-08
A/C Sra. Daniela (11) 98816-8393
RUA AGRIMENSOR SUGAYA, 986 - ITAQUERA

ORÇAMENTO DE AR CONDICIONADO

1- ESCOPO TÉCNICO

- Venda e instalação de 4 equipamentos de ar condicionado Ar Condicionado Split Teto Carrier Xperience 57.000 BTUs Só Frio 220V Trifásico;
- Instalação de 4 evaporadoras – com suporte bandeja e suporte mão francesa para ficar em vão livre. Todas as evaporadoras serão instaladas conforme normas dos fabricantes;
 - Instalação de 4 condensadoras com suporte mão francesa. Todas as condensadoras serão instaladas conforme normas dos fabricantes;
 - Interligação de 4 infraestruturas contendo tubos de cobre com suas respectivas bitolas e cabo de comando. Todas as tubulações serão isoladas separadamente com tubex na cor branca.
 - Instalação do comando serão feitas com cabo PP 4 x 2,5 mm;
 - Instalação de mangueira cristal para o dreno;
 - Vácuo no sistema para teste de vazamento;
 - Teste de pressão e estanqueidade da linha;
 - Desidratação e Limpeza com Nitrogênio;
 - Desidratação do sistema com bomba de Vácuo;
 - Startup e Testes finais.

SERVIÇOS A CARGO DO CONTRATANTE

- 4 pontos de energia na unidade externa (disjuntores bipolares independentes 30 amperes com cabo de 6 mm);
- 4 pontos de dreno nas unidades internas. Caso opte por equipamento quente e frio serão necessários mais 4 pontos de dreno nas unidades externas caso não possa escoar a água na saída da tubulação;
- Qualquer Serviço de acabamento em parede, alvenaria, forros, etc.
- **Furos e rasgos em vigas e colunas (parte estrutural)**
- Qualquer outra situação deverá ser verificada a equipe de instalação.

2- PRAZO PARA EXECUÇÃO DOS SERVIÇOS

- 5 dias. Caso não haja nenhum imprevisto durante a instalação.

3- GARANTIA DOS SERVIÇOS

- A garantia da instalação é de 1 ano, mediante a manutenção preventiva trimestral.

4- VALOR DOS SERVIÇOS PRESTADOS

- Instalação de 4 Ar Condicionado Split Teto Carrier Xperience 57.000 BTUs Só Frio 220V Trifásico
- **VALOR R\$ 15.200,00**
Obs.: Todo e qualquer material para a instalação dos equipamentos estão inclusos neste orçamento. Incluindo carga adicional de gás.

Página 1 de 2



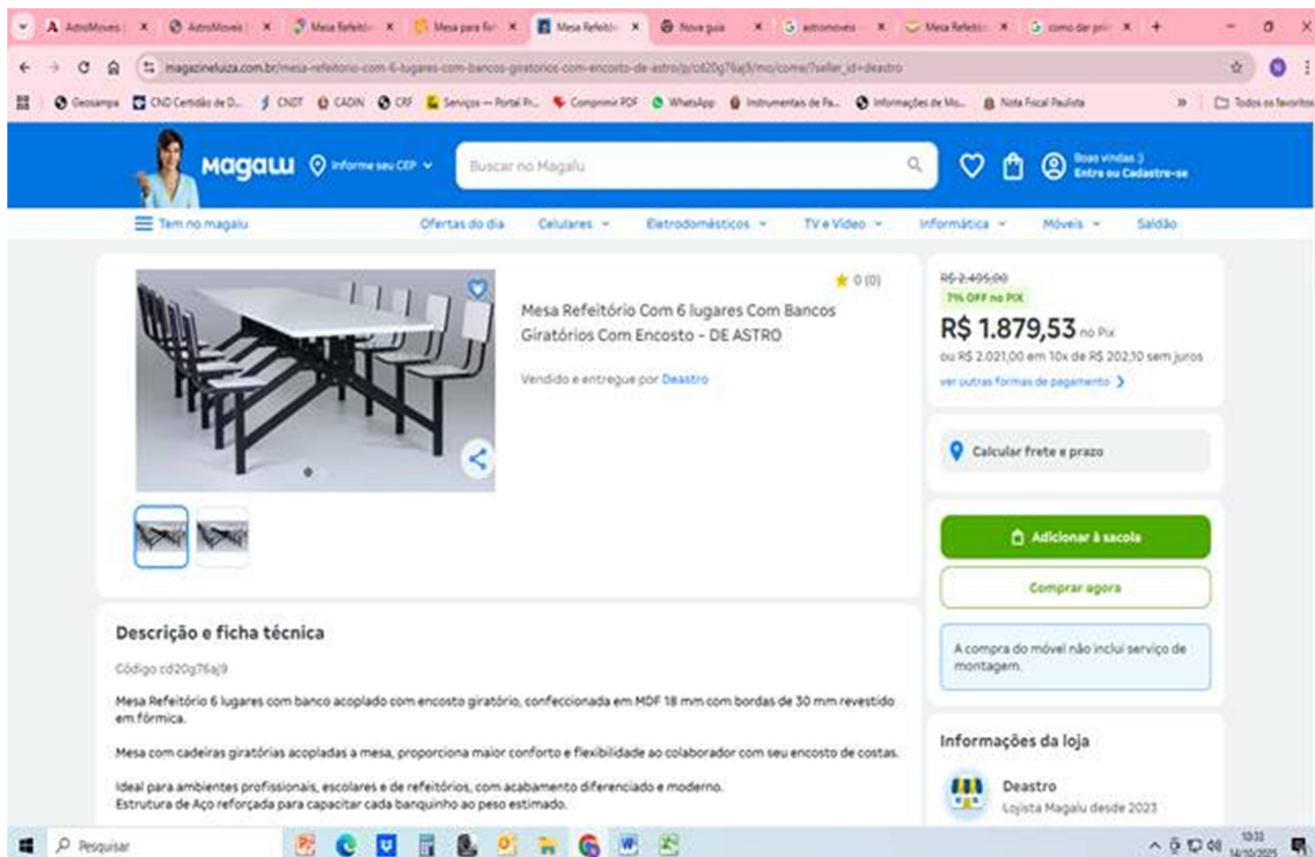

The screenshot shows a product page on the Magalu website. The product is a dining table with six chairs, labeled 'Mesa Refeitório Com 6 lugares Com Bancos Giratórios Com Encosto - DE ASTRO'. The price is R\$ 1.879,53, with a 7% discount on PIX. The page includes a search bar, navigation menu, product image, description, and purchase buttons. The description mentions the table is made of MDF 18 mm with 30 mm edges and has a reinforced steel structure. The seller is Deastro, a Magalu store since 2023.



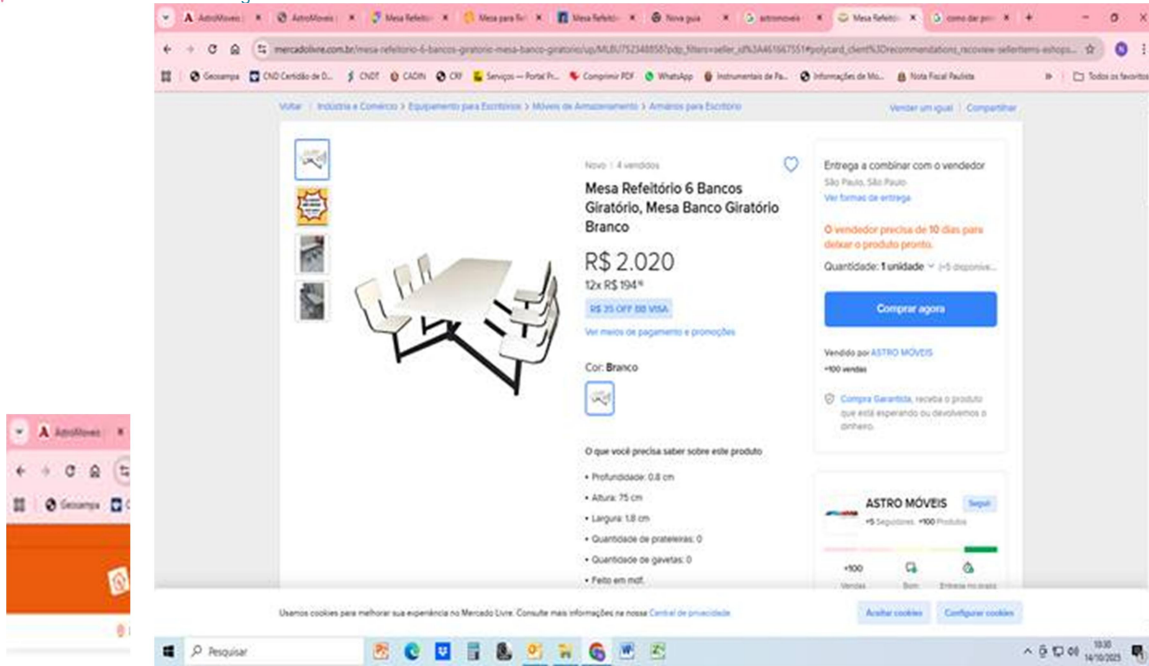

INSTITUIÇÃO ASSISTENCIAL PARA CRIANÇAS E ADOLESCENTES

CNPJ: 62.366.844/0001-08
Registrada no Serviço Social do Estado Sob Nº 2058 em 03/06/69
Certificado de Utilidade Municipal decreto Nº 52.125 de 14/02/2011

Registrada no Conselho Nacional do Serviço Social Sob Nº 238.906/69
Certificado de Entidade Beneficente de Assistência Social (CEBAS)
Processo Nº 71000.077067 - Portaria SNAS/ MC
15323/09/2019 – 75 2019

E-mail: adm@casadocristo.org.br

