



**PREFEITURA DE
SÃO PAULO**

Instagram, YouTube, Facebook, Twitter icons / PREFSP

JUNHO 2026

PREFEITURA PRESENTE SÃO MATEUS

MORADIA DIGNA COM
CHAVES E ESCRITURAS NA MÃO

**PREFEITURA ENTREGA
200 APARTAMENTOS E 3.250
TÍTULOS DE PROPRIEDADE**

TRANSPORTE

BRT Aricanduva vai beneficiar
290 mil passageiros por dia

SAÚDE

Região ganha novas
UPA e UBS para ampliar atendimento

SAÚDE



Foto: Ciete Silvério / SECOM

NOVAS UPA E UBS ESTÃO CHEGANDO

UPA/UBS JARDIM DAS LARANJEIRAS VAI AMPLIAR ATENDIMENTO DE URGÊNCIA E EMERGÊNCIA PARA TODA A REGIÃO

- Novo equipamento, que contará com Minilab para agilizar exames, atenderá nas especialidades de clínica médica, pediatria, ortopedia, odontologia e cirurgia
- Capacidade para 21 mil atendimentos mensais e investimento de R\$ 16,5 milhões
- Já foram entregues UBS Jardim da Conquista II e UBS Parque das Flores
- **Vem aí:** UPA São Mateus
- 38 equipamentos de saúde na região

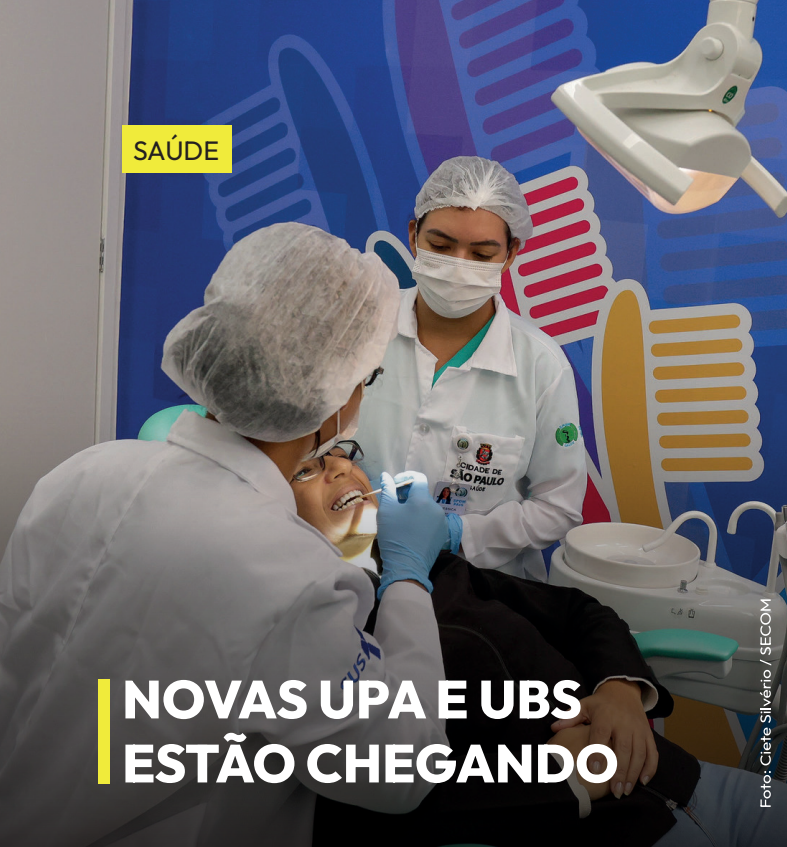
EDUCAÇÃO



Foto: Sérgio Barzaghi / SECOM

PARQUE SÃO RAFAEL TERÁ UM NOVO CEU

- Região já conta com mais de 200 equipamentos de educação
- São Mateus ganhará nova Casa de Cultura com capacidade para atender 600 pessoas
- 72 obras entregues em escolas desde 2021 e mais 29 em andamento
- Novo espaço recebeu investimento de R\$ 6,7 milhões

SOCIAL



Foto: Ciete Silvério / SECOM

VILA REENCONTRO É INAUGURADA

UNIDADE SÃO MATEUS I GARANTE ACOLHIMENTO PARA FAMÍLIAS EM SITUAÇÃO DE VULNERABILIDADE

- 94 moradias e 468 vagas de acolhimento
- 14º Vila Reencontro da cidade
- **Vem aí:** Vila Reencontro São Mateus II, com mais 77 casas e 372 vagas

HABITAÇÃO

O SONHO DA CASA PRÓPRIA REALIZADO

Foto: Clete Silvério / SECOM

RESIDENCIAL MARIA FELIPA É ENTREGUE EM SÃO MATEUS COM APARTAMENTOS DE QUALIDADE E ÁREA DE LAZER COMPLETA PARA 200 FAMÍLIAS



Apartamentos com **dois quartos**, sala, cozinha, banheiro, área de serviço e varanda, distribuídos em três blocos com quatro elevadores



Empreendimento faz parte do Pode Entrar, **maior programa habitacional da história** de São Paulo



Condomínio com playground, quadra gramada, **salão de festas**, churrasqueiras e áreas de convivência acessíveis



Quase **20 mil unidades** habitacionais entregues desde 2021 e mais de **40 mil novas moradias** atualmente em obras



Foto: Clete Silvério / SECOM

ESCRITURA NA MÃO PARA 3.250 FAMÍLIAS

MORADORES DE SÃO MATEUS RECEBEM O TÍTULO DEFINITIVO DE PROPRIEDADE

- Mais de **5 mil documentos entregues na região** desde o ano passado pelo programa Escritura na Mão
- Títulos de propriedade 100% pagos pela Prefeitura
- Programa ultrapassa **88 mil títulos** concedidos desde 2021

PROGRAMA PAVIMENTA RUAS DA CIDADE

A Prefeitura de São Paulo está levando asfalto novo para vias de terra em diversas regiões da cidade através do programa 'Renova Ruas' em parceria com o Governo do Estado.

TRANSPORTES

REGIÃO VAI GANHAR NOVO BRT ARICANDUVA

Imagem Ilustrativa

PROJETO DO CORREDOR ARICANDUVA TEM VIAS EXCLUSIVAS, CICLOVIA E INTEGRAÇÃO COM TRILHOS

- Investimento de R\$ 646,8 milhões
- 290 mil passageiros beneficiados por dia
- 13,6 quilômetros de extensão entre a Avenida Radial Leste e o Terminal São Mateus
- Trajeto contará com 23 paradas em cada sentido
- Conexões nas linhas 3-Vermelha do Metrô, 11 e 12 da CPTM, com futura extensão da linha 2-Verde e linha 15 do Monotrilho

MEIO AMBIENTE



PARQUE CABECEIRAS DO ARICANDUVA UNE PRESERVAÇÃO AMBIENTAL E LAZER

- 100 mil m² inaugurados na primeira etapa
- Mirante, passarela elevada, torre de observação, iluminação pública, parquinhos, pracinhas e quadra
- Prefeitura investiu R\$ 58,8 milhões e incorporou área ao patrimônio público
- Mata Atlântica preservada com plantio de mudas nativas

SÃO MATEUS COM SEGURANÇA ALIMENTAR

- A Rede Cozinha e Rede Cozinha Cidadã distribuem cerca de 2.400 refeições ao dia
- O Programa Cidade Solidária entrega mais de 13 mil cestas básicas na região

SOCIAL



SUBPREFEITURA SÃO MATEUS

Av. Ragueb Chohfi, 1.400
Parque Industrial São Lourenço

Segunda à sexta-feira
8h às 17h

(11) 3397-1100 ■ saomateus@smsub.prefeitura.sp.gov.br



PREFEITURA DE
SÃO PAULO
aqui o trabalho não para