



PREFEITURA DO MUNICÍPIO DE SÃO PAULO  
SECRETARIA MUNICIPAL DE CULTURA E ECONOMIA CRIATIVA  
DEPARTAMENTO DO PATRIMÔNIO HISTÓRICO

**SELO DE VALOR CULTURAL DA CIDADE DE SÃO PAULO**

**Ficha de identificação**

**Nome do estabelecimento:** Cantina Veneta

**Razão Social do estabelecimento:** CANTINA VENETA LTDA.

**Endereço:** Rua Fernandes Moreira, 1132 - Santo Amaro

**Telefone:** (11) 5517-0315

**Página na internet:** <https://www.cantinaveneta.com.br>

**Data de constituição:** 15 set. 1966<sup>56</sup>

**Início de atividade:** 15 set. 1966<sup>57</sup>

**Horário de funcionamento:** Terça-feira à domingo, das 11h30 às 16h

**Data de inauguração:** 1957

**Proprietários/sócios:** Rodrigo Stroisch Barbato

**Ramo de atividade:** Restaurantes, churrascarias, pizzarias, cantinas e pensões de alimentação<sup>58</sup>

**Setor/Quadra/Lote:** 087.179.0023-9

**Ocupa imóvel tombado?** Não

**Conserva instalações/ambiência de época?** Não

**É referência local/ bairro?** Sim

**É referência na cidade?** Não

---

<sup>56</sup> Cf.: Junta Comercial do Estado de São Paulo. Disponível em: <https://www.jucesponline.sp.gov.br/>. Acesso em: 12 set. 2025.

<sup>57</sup> Idem.

<sup>58</sup> Ibidem.



PREFEITURA DO MUNICÍPIO DE SÃO PAULO  
SECRETARIA MUNICIPAL DE CULTURA E ECONOMIA CRIATIVA  
DEPARTAMENTO DO PATRIMÔNIO HISTÓRICO

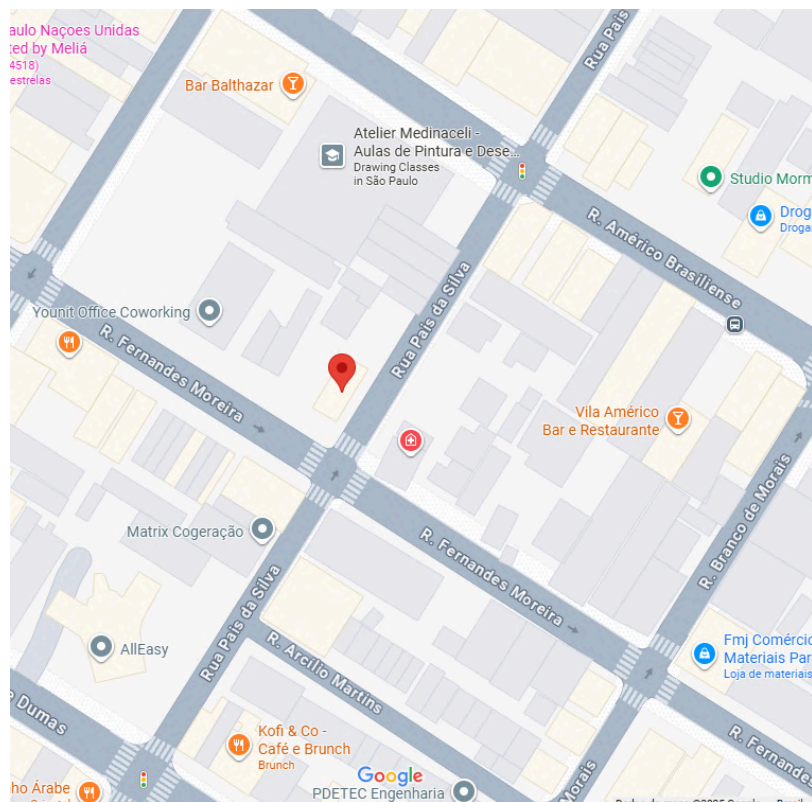

Localização da Cantina Veneta. Fonte: Google Maps. Acesso em: 21 ago 2025.

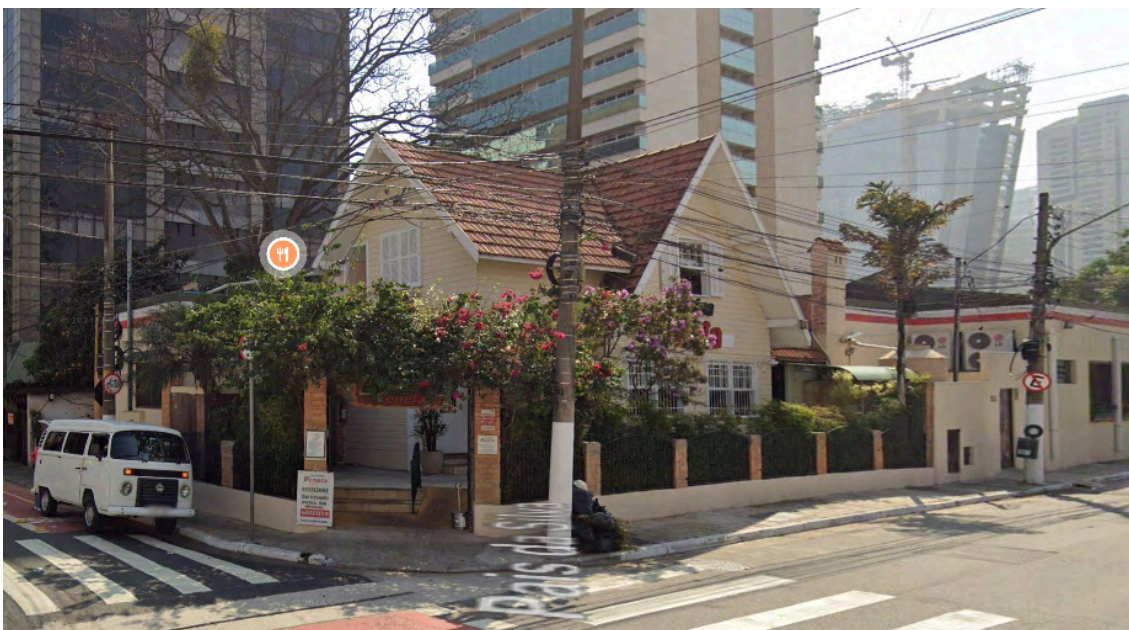

Fachada da Cantina Veneta. Fonte: Google Maps. Acesso em: ago 2025.



PREFEITURA DO MUNICÍPIO DE SÃO PAULO  
SECRETARIA MUNICIPAL DE CULTURA E ECONOMIA CRIATIVA  
DEPARTAMENTO DO PATRIMÔNIO HISTÓRICO

**Dados históricos:**

Fundada em 1957 por três amigos recém-chegados da Itália, a Cantina Veneta nasceu do sonho de preservar e compartilhar a autêntica culinária italiana. A Cantina Veneta teve seu primeiro espaço na Estrada do M'Boi Mirim, na época ainda uma região pouco urbanizada da cidade. Contava com uma ampla área livre, ajardinada, um atrativo a mais para as famílias que lá frequentavam aos finais de semana.

Em 2012 a cantina mudou para a Chácara Santo Antônio, já nestes anos um bairro em desenvolvimento.



Imagem da antiga sede, na Estrada do M'Boi Mirim. Disponível em: <https://memoriasdesampa.blogspot.com/2011/11/memorias-saborosas.html>. Acesso em: ago. 2025.

A sede atual está localizada no Bairro da Chácara Santo Antônio, bairro conhecido pela forte presença de imigrantes portugueses. Os bairros vizinhos, são marcados pela presença de vários grupos estrangeiros, sejam imigrantes, sejam trabalhadores transitórios e suas famílias. Destacam-se os alemães, austríacos, suíços e ingleses, além de seus descendentes, cuja presença pode ser notada na região pela arquitetura das casas mais antigas, pela presença das igrejas de confissão protestante - Catedral Anglicana e Igreja da Paz - pelas escolas de educação europeia e, certamente, pela presença de restaurantes de culinária tradicional.

O restaurante está numa antiga residência adaptada para funcionar como restaurante. Trata-se de edificação com telhado em duas águas, remetendo-se a um estilo enxaimel simplificado, bastante comum em edificações antigas da região. O



**PREFEITURA DO MUNICÍPIO DE SÃO PAULO**  
**SECRETARIA MUNICIPAL DE CULTURA E ECONOMIA CRIATIVA**  
**DEPARTAMENTO DO PATRIMÔNIO HISTÓRICO**

revestimento externo, em massa, remete-se a madeira, material típico desta arquitetura, e telhado com ampla inclinação, típica dos países com neve. Um pequeno jardim na entrada e baixos muros de fechamento, completam a aparência bucólica do restaurante. Uma edificação anexa, na área do fundo e acompanhando o alinhamento da via pública, complementa o espaço do restaurante.

Internamente, o espaço foi totalmente alterado, perdendo sua compartimentação interna. Parte do salão ocupa a antiga residência, contando com fotografias de diferentes regiões da Itália nas paredes.



Equipe do restaurante. Foto cedida pelo proprietário.



PREFEITURA DO MUNICÍPIO DE SÃO PAULO  
SECRETARIA MUNICIPAL DE CULTURA E ECONOMIA CRIATIVA  
DEPARTAMENTO DO PATRIMÔNIO HISTÓRICO



Interior do estabelecimento. Foto cedida pelo proprietário.



Imagem de prato da casa. Foto cedida pelo proprietário.

Conforme apresentação do site:



PREFEITURA DO MUNICÍPIO DE SÃO PAULO  
SECRETARIA MUNICIPAL DE CULTURA E ECONOMIA CRIATIVA  
DEPARTAMENTO DO PATRIMÔNIO HISTÓRICO

Nosso cardápio, elaborado sob a tradicional cozinha de Veneta, tem suas massas confeccionadas com produtos naturais, servidas artesanalmente em cumbucas de barro, com molhos espessos e porções fartas e, como não podia faltar, polentas deliciosas e variadas sobremesas, entre outras iguarias.

E, como manda nossa tradição, tudo está no "superlativo", incluindo o calor humano e a receptividade.

Em 2022, a Cantina recebeu o prêmio “Prêmio Nobre do Instituto Nobre de Qualidade, Imagem e Conceito, pela excelência de seus produtos e Serviços”.

**Sobre instalações, ambiente interno e inserção urbana:**

O restaurante está inserido em imóvel tradicional do bairro. Com decoração e características de cantinas italianas, o estabelecimento promove encontros e trocas, contribuindo para a manutenção de uma rede de sociabilidade local e cotidiana.

**Referências:**

CIDADE, São Paulo Minha. **Um sabor inesquecível**. Disponível em: <https://saopaulominhacidade.com.br/um-sabor-inesquecivel/>. Acesso em: 29 ago. 2025.

SAMPA, Memórias de. **Memórias saborosas**. Disponível em: <https://memoriasdesampa.blogspot.com/2011/11/memorias-saborosas.html>. Acesso em: 29 ago. 2025.

VENETA, Cantina. **Cantina Veneta**. Disponível em: <https://www.cantinaveneta.com.br/>. Acesso em: 29 ago. 2025.

Elaborado por: Lícia de Oliveira e Mariana D'Oliveira, Arquitetas, em 29 ago. 2025

Núcleo de Identificação e Tombamento

Divisão de Preservação do Patrimônio/DPH.