



PREFEITURA DO MUNICÍPIO DE SÃO PAULO
SECRETARIA MUNICIPAL DE CULTURA E ECONOMIA CRIATIVA
DEPARTAMENTO DO PATRIMÔNIO HISTÓRICO

SELO DE VALOR CULTURAL DA CIDADE DE SÃO PAULO

Ficha de identificação

Nome do estabelecimento: Livraria Alemã Bücherstube

Razão Social do estabelecimento: Livraria Bucherstube Brooklin Ltda

Endereço: Rua Bernardino de Campos, 215 - Brooklin

Telefone: (11) 96627-6272

Página na internet: <https://www.lojalivrariaalema.com.br/>

Data de constituição: 22 dez. 1981¹⁵¹

Início de atividade: 1968¹⁵²

Horário de funcionamento: Segunda a sexta-feira das 10h às 17h e sábado 10h às 13h

Data de inauguração: 1968

Proprietários/sócios: Erica Goldschmidt Richter; Thomaz Hellner; Ursula Hellner

Ramo de atividade: Livrarias e bancas de jornais, comércio de livros, de jornais, de revistas e outras publicações exclusive - usados (cod. 42.65)¹⁵³

Setor/Quadra/Lote: 086.012.0033

Ocupa imóvel tombado? Não

Conserva instalações/ambiência de época? Não

É referência local/ bairro? Sim

É referência na cidade? Não

¹⁵¹ Cf.: Junta Comercial do Estado de São Paulo. Disponível em: <https://www.jucesponline.sp.gov.br/>. Acesso em: 02 jul. 2025.

¹⁵² Idem.

¹⁵³ Ibidem.



PREFEITURA DO MUNICÍPIO DE SÃO PAULO
SECRETARIA MUNICIPAL DE CULTURA E ECONOMIA CRIATIVA
DEPARTAMENTO DO PATRIMÔNIO HISTÓRICO

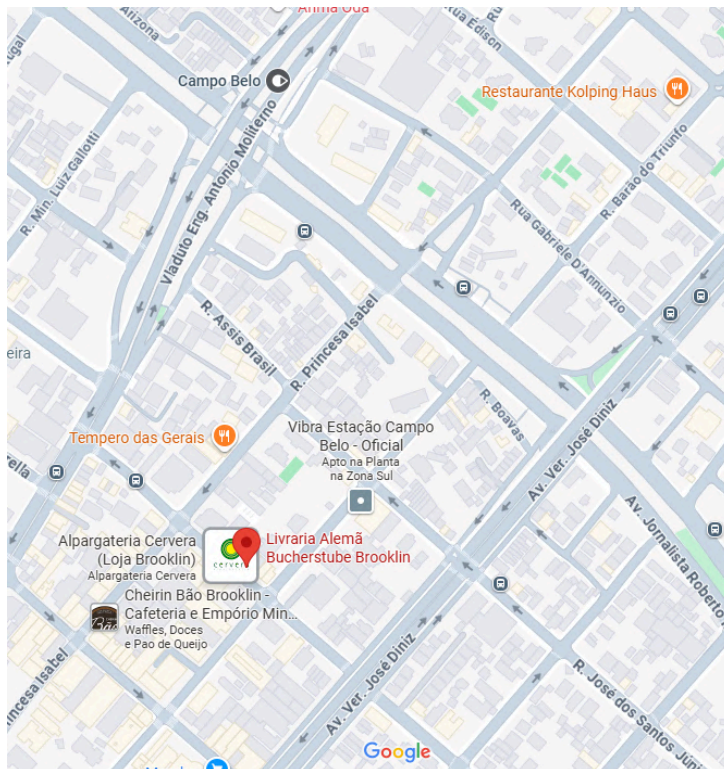

Localização da Livraria Alemã. Fonte: Google Maps. Acesso em: 08 ago. 2025.



Fachada da Livraria Alemã. Fonte: Google Maps. Acesso em: ago. 2025.



PREFEITURA DO MUNICÍPIO DE SÃO PAULO
SECRETARIA MUNICIPAL DE CULTURA E ECONOMIA CRIATIVA
DEPARTAMENTO DO PATRIMÔNIO HISTÓRICO

Dados históricos¹⁵⁴:

Trata-se de uma livraria voltada à importação de livros alemães, para atender ao público estudante da língua e cultura alemã, sobretudo vinculados às escolas tradicionais de ensino alemão, Colégio Visconde Porto Seguro, Colégio Benjamin Constant e Colégio Humboldt.

A atual proprietária se tornou sócia da loja em 1968, juntamente com dois sócios alemães.

A partir dos anos 2000 também passou a se dedicar à venda de artesanato tradicional alemão, igualmente importado, sobretudo de decoração natalina e de páscoa. Com as dificuldades com o comércio de livros, a venda de artesanato típico tornou-se uma importante frente comercial para a loja.

Está localizada no Bairro do Brooklin, em seu trecho mais comercial, próximo à Avenida Santo Amaro e Rua Joaquim Nabuco. Desde a sua instalação neste local, o ambiente urbano foi bastante transformado. A Rua Joaquim Nabuco, em suas quadras entre a Avenida Santo Amaro e a Rua Vereador José Diniz, sempre contou com um pequeno comércio, que atendia a população local, como a farmácia Nossa Senhora Aparecida, de propriedade do Senhor Roque Petroni Jr. O Brooklin Velho, como é conhecido o bairro, foi lugar de residência da comunidade alemã ali fixada em meados do século XX. Notava-se, ainda há poucos anos, traços da cultura germânica em muitas casas do bairro, datadas da primeira fase de ocupação. Atualmente a livraria e os restaurantes alemães Jucalemão e Zur Alten Mühle são as únicas referências culturais alemãs no Brooklin.

Uma curiosidade: a livraria está localizada há duas quadras da antiga residência do empresário e bibliófilo José Mindlin, que mantinha em sua residência uma das mais importantes bibliotecas do país. A antiga residência hoje é ocupada pela Escola Montessoriana Senses. Apesar da proximidade de endereços, nunca houve uma grande interação da livraria com o colecionador.

Sobre instalações, ambiente interno e inserção urbana:

Está instalada numa antiga residência, adaptada para funcionar como livraria, portanto com os espaços do andar térreo abertos e adaptados ao layout comercial.

¹⁵⁴ Alguns dos dados foram coletados em entrevista realizada com a senhora Ursula Hellner em 10 de setembro de 2025.



PREFEITURA DO MUNICÍPIO DE SÃO PAULO
SECRETARIA MUNICIPAL DE CULTURA E ECONOMIA CRIATIVA
DEPARTAMENTO DO PATRIMÔNIO HISTÓRICO

Uma única e generosa estante em madeira, com os vários títulos em língua alemã, acompanha toda a extensão da loja. As áreas centrais da loja são ocupadas com mesas e os diversos artesanatos à venda. No andar superior, ainda com a compartimentação original de um sobrado típico da região, está a área administrativa e área com artesanatos.



Fotos da área de entrada da loja, com exposição de artesanatos e estantes de livros didáticos. Foto: Licia de Oliveira (2025)



PREFEITURA DO MUNICÍPIO DE SÃO PAULO
SECRETARIA MUNICIPAL DE CULTURA E ECONOMIA CRIATIVA
DEPARTAMENTO DO PATRIMÔNIO HISTÓRICO

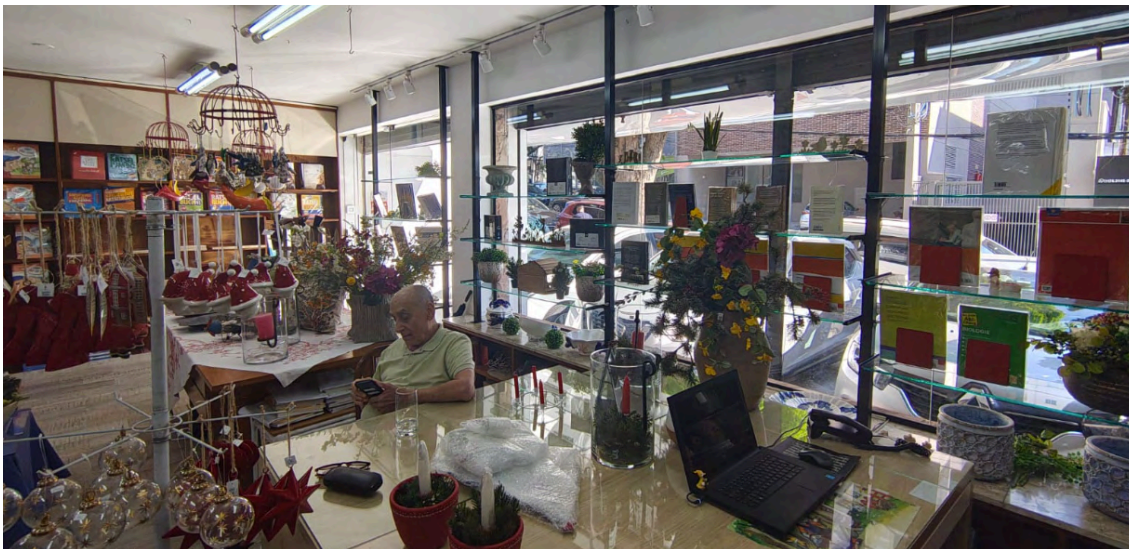

Fotos da área de entrada da loja, com exposição de artesanatos e estantes de livros didáticos. Foto: Licia de Oliveira (2025).



Fotos da área aos fundos da loja, com exposição de artesanatos e estantes de livros didáticos. Foto: Licia de Oliveira (2025)



PREFEITURA DO MUNICÍPIO DE SÃO PAULO
SECRETARIA MUNICIPAL DE CULTURA E ECONOMIA CRIATIVA
DEPARTAMENTO DO PATRIMÔNIO HISTÓRICO

Perfil Comercial:

1970 - Angela Dorothea Ett, Ursula Anna Maria Amalie Ett e Hermann Gustav Helmut Andra

1976 - Retira-se Ursula Anna Maria Amalie Ett e Admite-se Ursula Hellner

1980 - Admite-se Thomaz Hellner e Barabar Von Der Leyen

1981 - Admite-se Peter Erich Franz Von Der Leyen

1981 - Alterada a Razão Social

1983 - Retira-se Gertrudes Andra e Ursula Anna Maria Amalie Ett e remanescem Ursula Hellner, Thomaz Hellner e Peter Erich Franz Von Der Leyen e admite: Hermann Gustav Helmut Andra

1986 - Retira-se Peter Erich Franz Von Der Leyen e Hermann Gustav Helmut Andra e permanecem Ursula Hellner e Thomaz Hellner

Referências:

NEWS, Publish. **Uma livraria alemã em São Paulo**. Disponível em: <https://www.publishnews.com.br/materias/2023/09/25/uma-livraria-alema-em-sao-paulo>. Acesso em: 8 ago. 2025.

Elaborado por: Lícia M. A. de Oliveira Ferreira, Arquiteta, em 08 ago. 2025

Núcleo de Identificação e Tombamento

Divisão de Preservação do Patrimônio/DPH.