

PLANO ANUAL DE APLICAÇÃO 2026

Alteração do Plano de Aplicação SEME 2026

FUNDO DE DESENVOLVIMENTO URBANO - FUNDURB

SECRETARIA MUNICIPAL DE ESPORTES E LAZER - SEME

PROCESSO SEI: 6019.2025/0003717-4



CIDADE DE
SÃO PAULO
ESPORTES E LAZER

PROPOSTA DE ALTERAÇÃO DO PLANO DE APLICAÇÃO SEME 2026

Valores em [R\$]

Nº	OBJETO	APROVADO RES. SMUL.ATECC.FUNDURB/ 034/2025	Solicitação de alteração proposta	Tipo de alteração	Proposta de Plano de Aplicação
1	Implantação Novo Centro Esportivo - Cidade Tiradentes	R\$ 5.757.120,00	-R\$ 5.757.120,00	Remanejamento	R\$ -
2	Implantação Novo Centro Esportivo - Cidade Líder - CE e Ambiental Parque Savoy	R\$ 7.196.400,00	-R\$ 7.196.400,00	Remanejamento	R\$ -
3	Implantação Novo Centro esportivo - Jardim Alpino	R\$ 2.158.920,00	-R\$ 2.158.920,00	Remanejamento	R\$ -
4	Implantação Novo Centro Esportivo M Boi Mirim	R\$ 2.158.920,00	-R\$ 2.158.920,00	Remanejamento	R\$ -
5	Implantação Novo Centro Esportivo Hub Náutico - CE Guarapiranga	R\$ 4.317.840,00	-R\$ 4.317.840,00	Remanejamento	R\$ -
6	Implantação Novo Centro Esportivo Arena de Lutas - CEL Juscelino Kubitschek	R\$ 7.196.400,00	-R\$ 7.196.400,00	Remanejamento	R\$ -
7	Requalificação - CDC Jaguaré/Caju (Jaguaré)	R\$ -	R\$ 2.947.682,71	Remanejamento	R\$ 2.947.682,71
8	Requalificação - CDC Lapenna (São Miguel Paulista)	R\$ -	R\$ 1.161.548,06	Remanejamento	R\$ 1.161.548,06
9	Requalificação - Centro Esportivo Teotônio Vilela (Sapopemba)	R\$ -	R\$ 1.351.109,35	Remanejamento	R\$ 1.351.109,35
10	Requalificação - Centro Esportivo Salim Farah Maluf (Mooca)	R\$ -	R\$ 4.000.000,00	Remanejamento	R\$ 4.000.000,00
11	Requalificação - Centro Esportivo Radicais (Bom Retiro)	R\$ -	R\$ 4.000.000,00	Remanejamento	R\$ 4.000.000,00
12	Requalificação - Centro Esportivo Vicente Ítalo Feola (Vila Manchester)	R\$ -	R\$ 1.000.000,00	Remanejamento	R\$ 1.000.000,00
13	Requalificação - Centro Esportivo Thomaz Mazzoni (Vila Maria)	R\$ -	R\$ 4.279.000,00	Remanejamento	R\$ 4.279.000,00
14	Requalificação - Centro Esportivo Vila Santa Catarina (Balneário Jalisco)	R\$ -	R\$ 1.000.000,00	Remanejamento	R\$ 1.000.000,00
15	Requalificação - Centro Esportivo Geraldo José de Almeida (Pirituba)	R\$ -	R\$ 5.000.000,00	Remanejamento	R\$ 5.000.000,00
16	Requalificação - Centro Esportivo Solange Nunes Bibas (Butantã)	R\$ -	R\$ 4.046.259,88	Remanejamento	R\$ 4.046.259,88
	TOTAL	R\$ 28.785.600,00	R\$ 28.785.600,00	Sem alteração de valor	R\$ 28.785.600,00

PROPOSTA DE ALTERAÇÃO DO PLANO DE APLICAÇÃO SEME 2026

MAPA DAS INTERVENÇÕES

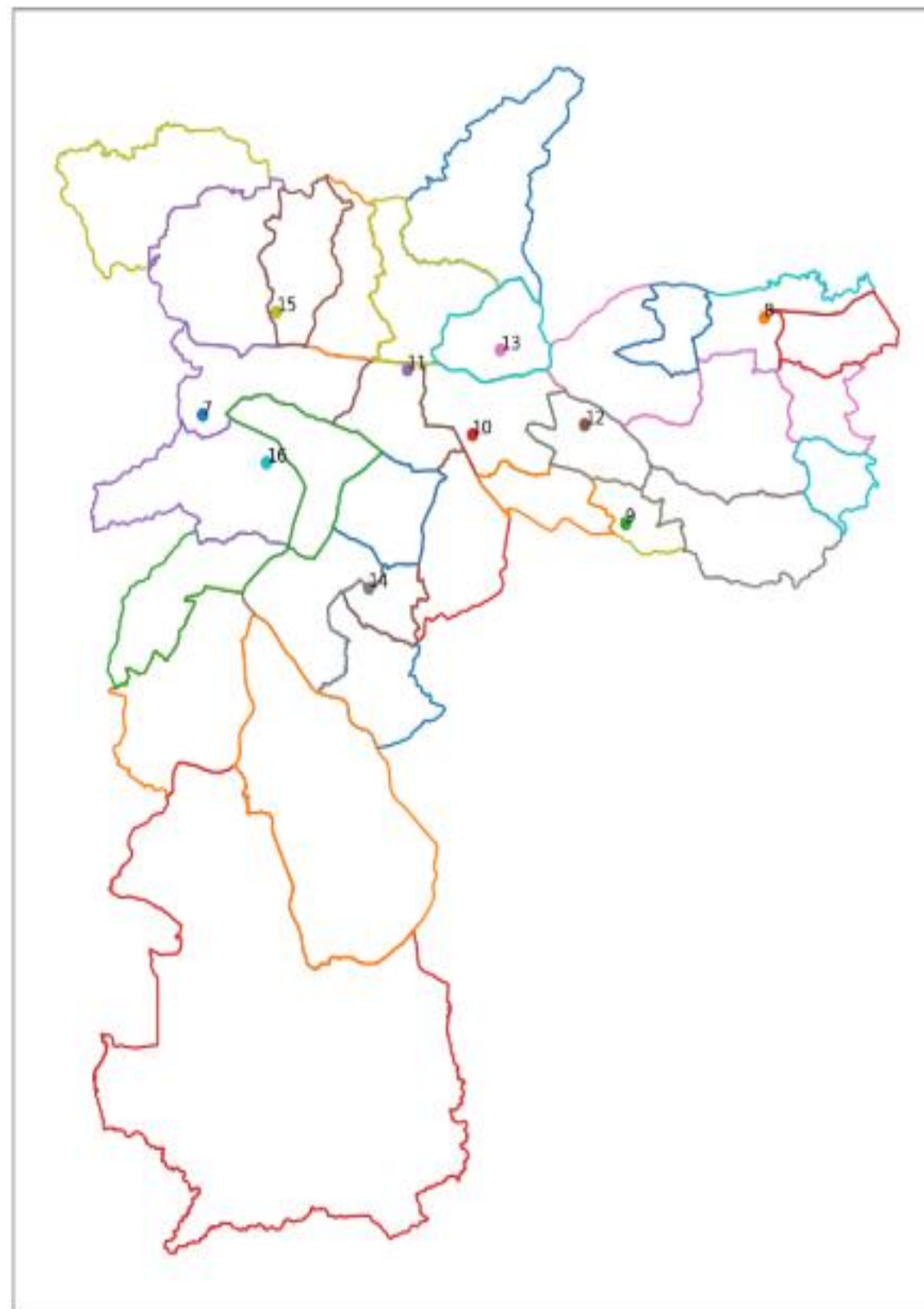

ALTERAÇÃO DO PLANO DE APLICAÇÃO SEME 2026

DESCRIÇÃO INDIVIDUAL

OBJETO 1. Novo Centro Esportivo em Cidade Tiradentes

DESCRIÇÃO	
Ação	Implantação de Equipamento Esportivo (Centro Esportivo)
Endereço/Distrito/Subprefeitura	R. Umberto Barbaro S/N – Cidade Tiradentes
Situação	Em elaboração do pacote técnico de engenharia para licitação
Processo Administrativo	6019.2023/0003001-0
Início da Obra	Março 2026
Previsão de Término	Março 2029
Unidade de Medida	Usuários / metros quadrados construídos
Possui mais de uma Fonte de Recurso	Não

INVESTIMENTO 2026	
Valor de redução	-R\$ 5.757.120,00
Valor após remanejamento	R\$ 0
Justificativa para Redução /Aumento	Priorizações de outros objetos em vista do calendário de execução



ALTERAÇÃO DO PLANO DE APLICAÇÃO SEME 2026

DESCRIÇÃO INDIVIDUAL

OBJETO 2. Novo Centro Esportivo em Cidade Líder (Centro Esportivo e Ambiental Parque Savoy)

DESCRIÇÃO	
Ação	Implantação de Equipamento Esportivo (Centro Esportivo)
Endereço/Distrito/Subprefeitura	Av. Alziro Zarur, no cruzamento com R. Júlio Pontes e Astrogildo Pereira
Situação	Em elaboração do pacote técnico de engenharia para licitação Aguardando publicação de portaria intersecretarial por SVMA com cessão do terreno
Processo Administrativo	6019.2023/0003459-7
Início da Obra	Abril 2026
Previsão de Término	Abril 2029
Unidade de Medida	Usuários / metros quadrados construídos
Possui mais de uma Fonte de Recurso	Não

INVESTIMENTO 2026	
Valor de redução	-R\$ 7.196.400,00
Valor após remanejamento	R\$ 0
Justificativa para Redução /Aumento	Priorizações de outros objetos em vista do calendário de execução



ALTERAÇÃO DO PLANO DE APLICAÇÃO SEME 2026



**CIDADE DE
SÃO PAULO**
ESPORTES E LAZER

DESCRIÇÃO INDIVIDUAL

OBJETO 3. Novo Centro Esportivo Jardim Alpino

DESCRIÇÃO	
Ação	Implantação de Equipamento Esportivo (Centro Esportivo)
Endereço/Distrito/Subprefeitura	R. Luiz Rotta, s/ nº - Capela do Socorro Cidade Dutra
Situação	Em elaboração do TR/ pacote técnico de engenharia
Processo Administrativo	Não atuado
Início da Obra	Abril 2026
Previsão de Término	Abril 2029
Unidade de Medida	Usuários / metros quadrados construídos
Possui mais de uma Fonte de Recurso	Não

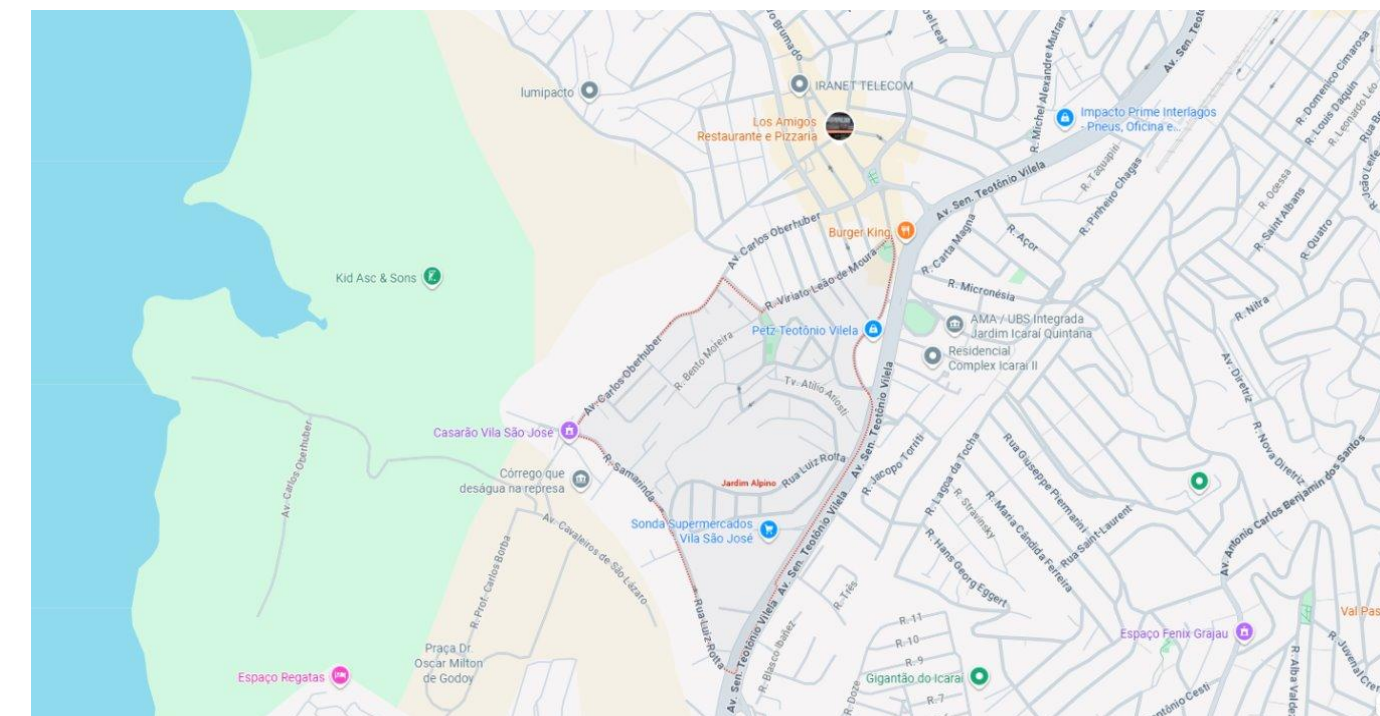

INVESTIMENTO 2026	
Valor de redução	-R\$ 2.158.920,00
Valor após remanejamento	R\$ 0
Justificativa para Redução /Aumento	Priorizações de outros objetos em vista do calendário de execução

ALTERAÇÃO DO PLANO DE APLICAÇÃO SEME 2026

DESCRIÇÃO INDIVIDUAL

OBJETO 4. Novo Centro Esportivo M Boi Mirim

DESCRIÇÃO	
Ação	Implantação de Equipamento Esportivo (Centro Esportivo)
Endereço/Distrito/Subprefeitura	Rua Nova do Tuparoquera, 2303, M Boi Mirim Jardim São Luis
Situação	Em elaboração do TR/ pacote técnico de engenharia
Processo Administrativo	Sem sei! autuado
Início da Obra	Abril 2026
Previsão de Término	Abril 2029
Unidade de Medida	Usuários / metros quadrados construídos
Possui mais de uma Fonte de Recurso	Não

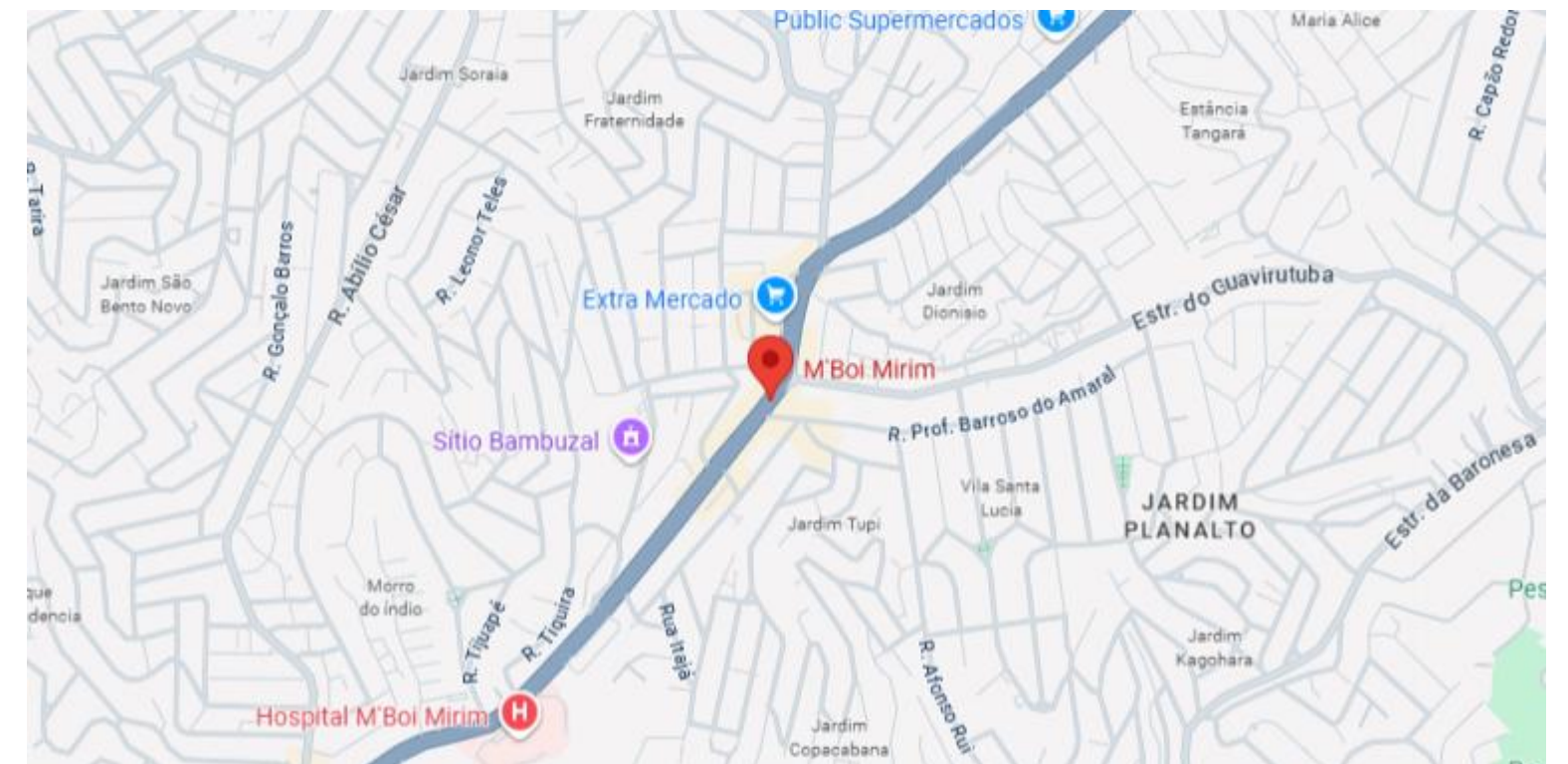

INVESTIMENTO 2026	
Valor de redução	-R\$ 2.158.920,00
Valor após remanejamento	R\$ 0
Justificativa para Redução /Aumento	Priorizações de outros objetos em vista do calendário de execução

ALTERAÇÃO DO PLANO DE APLICAÇÃO SEME 2026

DESCRIÇÃO INDIVIDUAL

OBJETO 5. Hub Náutico do Guarapiranga

DESCRIÇÃO	
Ação	Implantação de Equipamento Esportivo
Endereço/Distrito/Subprefeitura	Av. dos Funcionários Públicos, 2501 - Jardim Horizonte Azul
Situação	Em elaboração do pacote técnico de engenharia para licitação
Processo Administrativo	6019.2023/0001590-8
Início da Obra	Previsão: 04/2026
Previsão de Término	Previsão: 03/2028
Unidade de Medida	Usuários / metros quadrados construídos
Possui mais de uma Fonte de Recurso	Não

INVESTIMENTO 2026	
Valor de redução	-R\$ 4.317.840,00
Valor após remanejamento	R\$ 0
Justificativa para Redução /Aumento	Priorizações de outros objetos em vista do calendário de execução



ALTERAÇÃO DO PLANO DE APLICAÇÃO SEME 2026

DESCRIÇÃO INDIVIDUAL

OBJETO 6. Arena de Lutas (CEL JK)

DESCRIÇÃO	
Ação	Implantação de Equipamento Esportivo
Endereço/Distrito/Subprefeitura	Inácio Monteiro, 55 - Cidade Tiradentes
Situação	Em elaboração do pacote técnico de engenharia para licitação
Processo Administrativo	6019.2023/0001590-8
Início da Obra	Previsão: 04/2026
Previsão de Término	Previsão: 12/2028
Unidade de Medida	Usuários / metros quadrados construídos
Possui mais de uma Fonte de Recurso	Não

INVESTIMENTO 2026	
Valor de redução	-R\$ 7.196.400,00
Valor após remanejamento	R\$ 0
Justificativa para Redução /Aumento	Priorizações de outros objetos em vista do calendário de execução

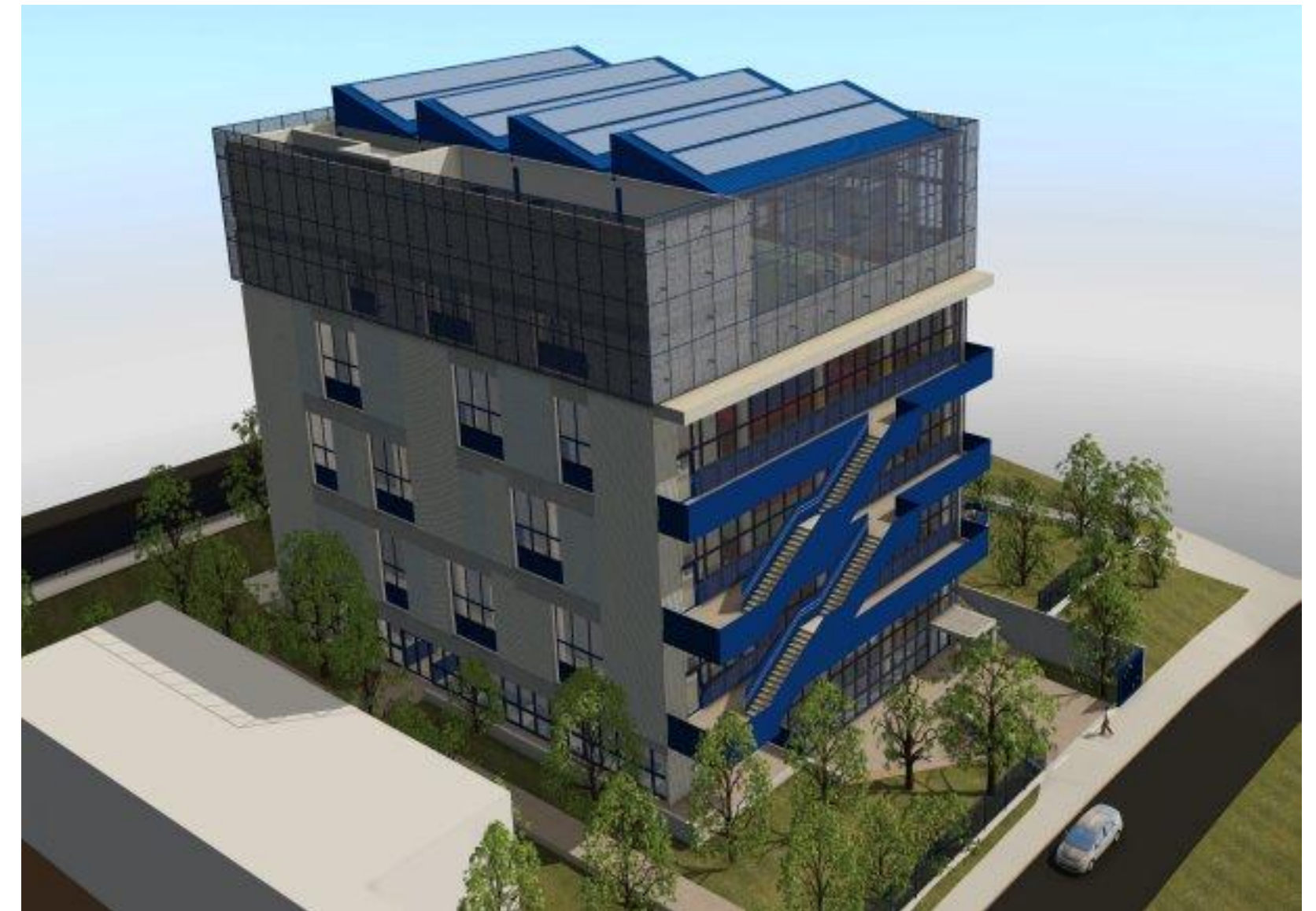

ALTERAÇÃO DO PLANO DE APLICAÇÃO SEME 2026

DESCRIÇÃO INDIVIDUAL

OBJETO 7: Requalificação - CDC Jaguaré/Caju (Jaguaré)

DESCRIÇÃO	
Ação	Requalificação de CDC
Endereço/Distrito/Subprefeitura	Rua Floresto Bandecchi, 511 - Jaguaré, São Paulo - SP, CEP 05336-010 Lapa Lapa
Situação	Pacote técnico elaborado
Processo Administrativo	6019.2026/0000123-6
Início da Obra	Março/Abril 2026
Previsão de Término	Julho/Agosto2026
Unidade de Medida	Usuários / metros quadrados construídos
Possui mais de uma Fonte de Recurso	Não



INVESTIMENTO 2026

Valor Solicitado	R\$ 2.947.682,71
------------------	------------------

ALTERAÇÃO DO PLANO DE APLICAÇÃO SEME 2026
DESCRIÇÃO INDIVIDUAL

OBJETO 7: Requalificação - CDC Jaguaré/Caju (Jagaré)



ALTERAÇÃO DO PLANO DE APLICAÇÃO SEME 2026

DESCRIÇÃO INDIVIDUAL

OBJETO 8: Requalificação - CDC Lapenna (São Miguel Paulista)

DESCRIÇÃO	
Ação	Requalificação de CDC
Endereço/Distrito/Subprefeitura	Rua Serra da Juruoca, 150, Jd. Lapenna, São Paulo – SP – CEP: 08071-180" São Miguel Paulista São Miguel Paulista
Situação	Objeto licitado. Ata publicada
Processo Administrativo	6019.2024/0003905-1
Início da Obra	Março 2026
Previsão de Término	Setembro 2026
Unidade de Medida	Usuários / metros quadrados construídos
Possui mais de uma Fonte de Recurso	Sim



INVESTIMENTO 2026

Valor Solicitado	R\$ 1.161.548,06
------------------	------------------

ALTERAÇÃO DO PLANO DE APLICAÇÃO SEME 2026

DESCRIÇÃO INDIVIDUAL

OBJETO 8: Requalificação - CDC Lapenna (São Miguel Paulista)



ALTERAÇÃO DO PLANO DE APLICAÇÃO SEME 2026

DESCRIÇÃO INDIVIDUAL

OBJETO 9: Requalificação - Centro Esportivo Teotônio Vilela (Sapopemba)

DESCRIÇÃO	
Ação	Requalificação de Centro Esportivo
Endereço/Distrito/Subprefeitura	Rua Carlos Clausetti,19, Sapopemba, São Paulo – SP – CEP: 03928- 220 Sapopemba Sapopemba
Situação	Pacote técnico elaborado
Processo Administrativo	6019.2024/0001190-4
Início da Obra	Abril 2026
Previsão de Término	Outubro 2026
Unidade de Medida	Usuários / metros quadrados construídos
Possui mais de uma Fonte de Recurso	Não



INVESTIMENTO 2026

Valor Solicitado	R\$ 1.351.109,35
------------------	------------------

ALTERAÇÃO DO PLANO DE APLICAÇÃO SEME 2026

DESCRIÇÃO INDIVIDUAL

OBJETO 9: Requalificação - Centro Esportivo Teotônio Vilela (Sapopemba)



ALTERAÇÃO DO PLANO DE APLICAÇÃO SEME 2026

DESCRIÇÃO INDIVIDUAL

OBJETO 10: Requalificação - Centro Esportivo Salim Farah Maluf (Mooca)

DESCRIÇÃO	
Ação	Requalificação de Centro Esportivo
Endereço/Distrito/Subprefeitura	Rua Taquari, 635, Mooca, São Paulo - SP - CEP 03166-000 Mooca Mooca
Situação	Licitação homologada
Processo Administrativo	6019.2023/0003910-6
Início da Obra	Março 2026
Previsão de Término	Março 2027
Unidade de Medida	Usuários / metros quadrados construídos
Possui mais de uma Fonte de Recurso	Não



INVESTIMENTO 2026

Valor Solicitado	R\$ 4.000.000,00
------------------	------------------

ALTERAÇÃO DO PLANO DE APLICAÇÃO SEME 2026

DESCRIÇÃO INDIVIDUAL

OBJETO 10: Requalificação - Centro Esportivo Salim Farah Maluf (Mooca)

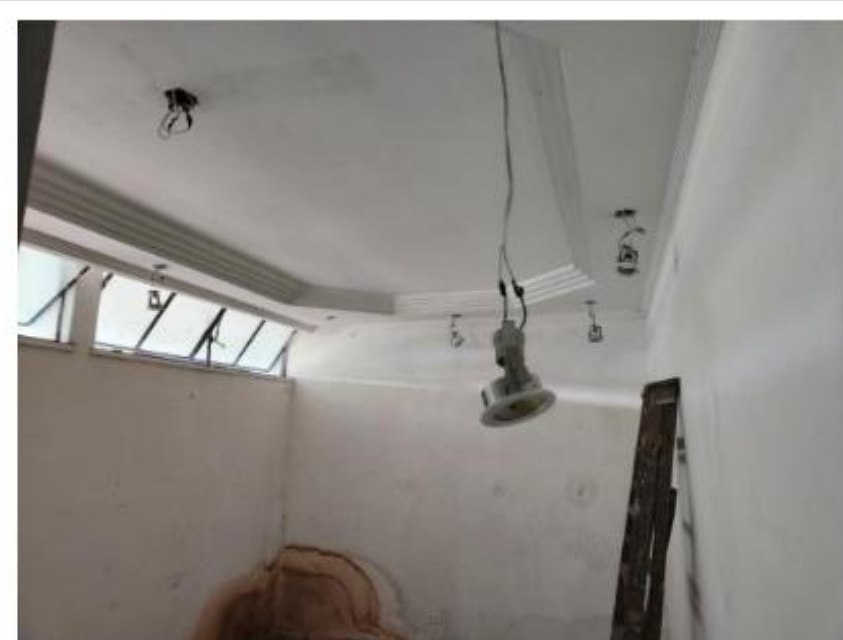
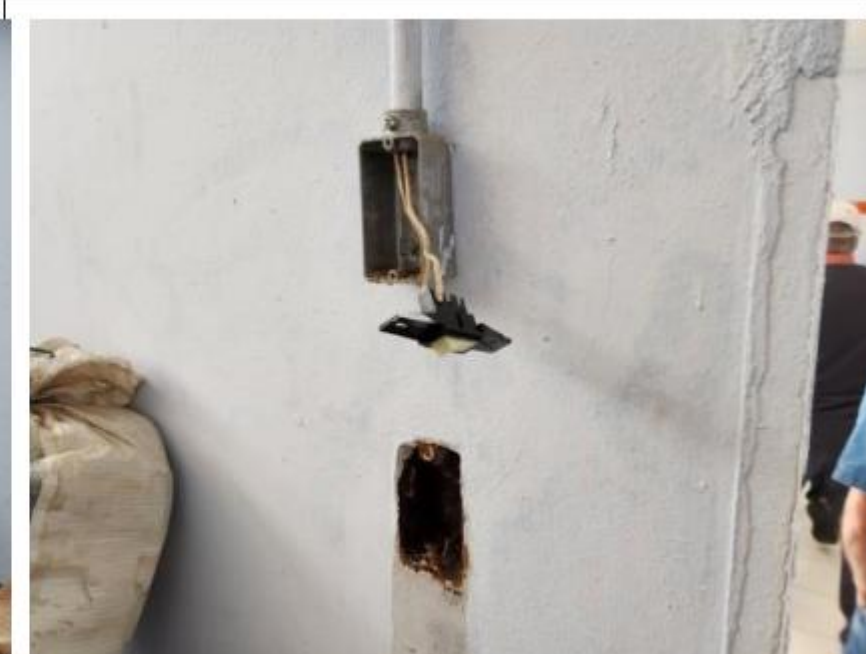

ALTERAÇÃO DO PLANO DE APLICAÇÃO SEME 2026

DESCRIÇÃO INDIVIDUAL

OBJETO 11: Requalificação - Centro Esportivo Radicais (Bom Retiro)

DESCRIÇÃO	
Ação	Requalificação de Centro Esportivo
Endereço/Distrito/Subprefeitura	"Av. Castelo Branco, 5700 - Bom Retiro - São Paulo – SP - 01142-300" Sé Bom Retiro
Situação	Licitação homologada
Processo Administrativo	6019.2023/0003904-1
Início da Obra	Março 2026
Previsão de Término	Março 2029
Unidade de Medida	Usuários / metros quadrados construídos
Possui mais de uma Fonte de Recurso	Não



INVESTIMENTO 2026

Valor Solicitado	R\$ 4.000.000,00
------------------	------------------

ALTERAÇÃO DO PLANO DE APLICAÇÃO SEME 2026

DESCRIÇÃO INDIVIDUAL

OBJETO 11: Requalificação - Centro Esportivo Radicais (Bom Retiro)

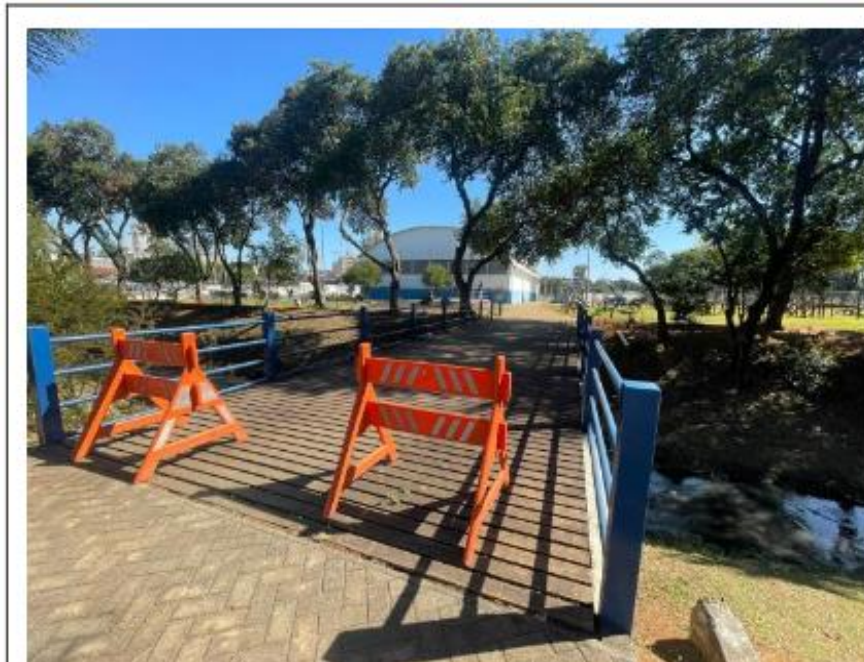

ALTERAÇÃO DO PLANO DE APLICAÇÃO SEME 2026



**CIDADE DE
SÃO PAULO**
ESPORTES E LAZER

DESCRIÇÃO INDIVIDUAL

OBJETO 12: Requalificação - Centro Esportivo Vicente Ítalo Feola (Vila Manchester)

DESCRIÇÃO	
Ação	Requalificação de Centro Esportivo
Endereço/Distrito/Subprefeitura	"Praça Haroldo Daltro, S/N, Vila Manchester, São Paulo – SP – CEP: 01135-000" Aricanduva-Formosa-Carrão Carrão
Situação	Licitação homologada
Processo Administrativo	6019.2023/0004261-1
Início da Obra	Março 2026
Previsão de Término	Setembro 2026
Unidade de Medida	Usuários / metros quadrados construídos
Possui mais de uma Fonte de Recurso	Não

INVESTIMENTO 2026

Valor Solicitado	R\$ 1.000.000,00
------------------	------------------

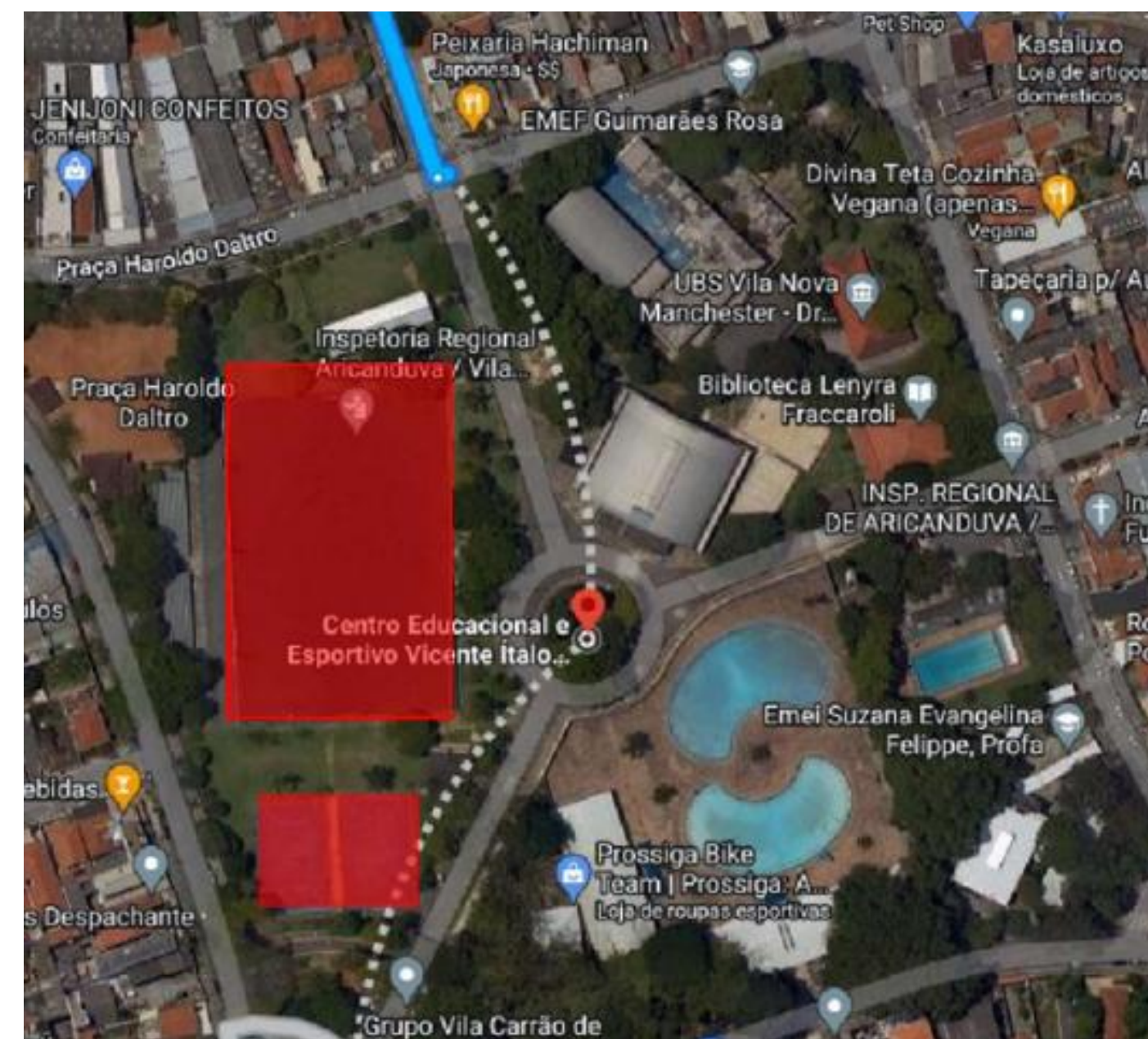

ALTERAÇÃO DO PLANO DE APLICAÇÃO SEME 2026

DESCRIÇÃO INDIVIDUAL

OBJETO 12: Requalificação - Centro Esportivo Vicente Ítalo Feola (Vila Manchester)



ALTERAÇÃO DO PLANO DE APLICAÇÃO SEME 2026

DESCRIÇÃO INDIVIDUAL

OBJETO 13: Requalificação - Centro Esportivo Thomaz Mazzoni (Vila Maria)

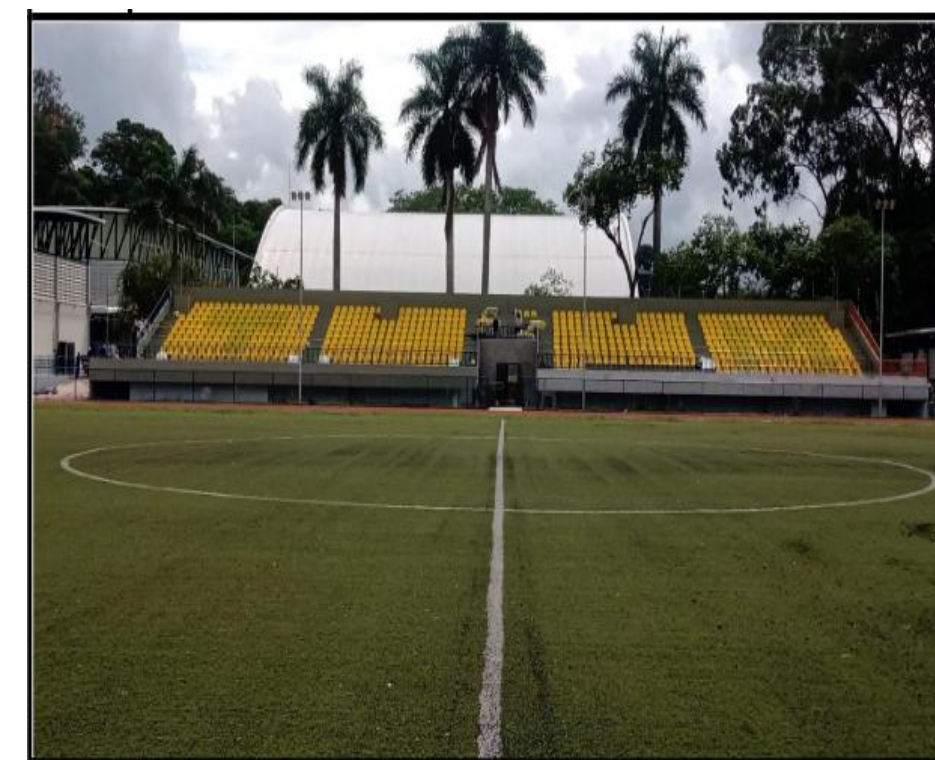
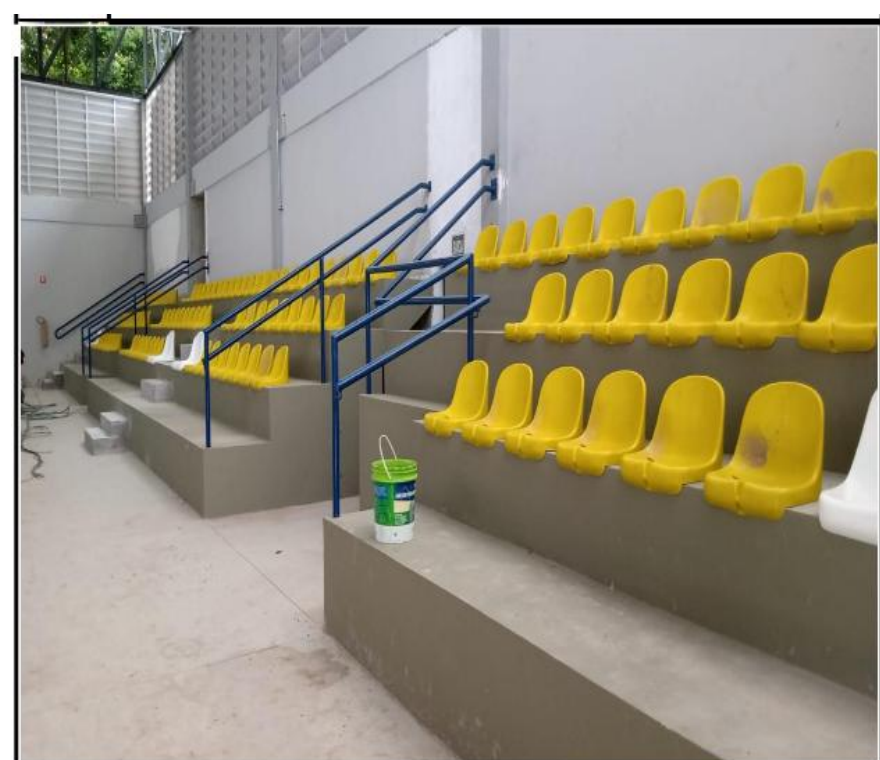

ALTERAÇÃO DO PLANO DE APLICAÇÃO SEME 2026

DESCRIÇÃO INDIVIDUAL

OBJETO 14: Requalificação - Centro Esportivo Vila Santa Catarina (Balneário Jalisco)

DESCRIÇÃO	
Ação	Requalificação de Centro Esportivo
Endereço/Distrito/Subprefeitura	"Rua Rodes, 112 – Vila Santa Catarina, São Paulo – SP – 04362-000" Santo Amaro Vila Santa Catarina
Situação	Licitação homologada
Processo Administrativo	6019.2023/0003881-9
Início da Obra	Março 2026
Previsão de Término	Janeiro 2027
Unidade de Medida	Usuários / metros quadrados construídos
Possui mais de uma Fonte de Recurso	Não

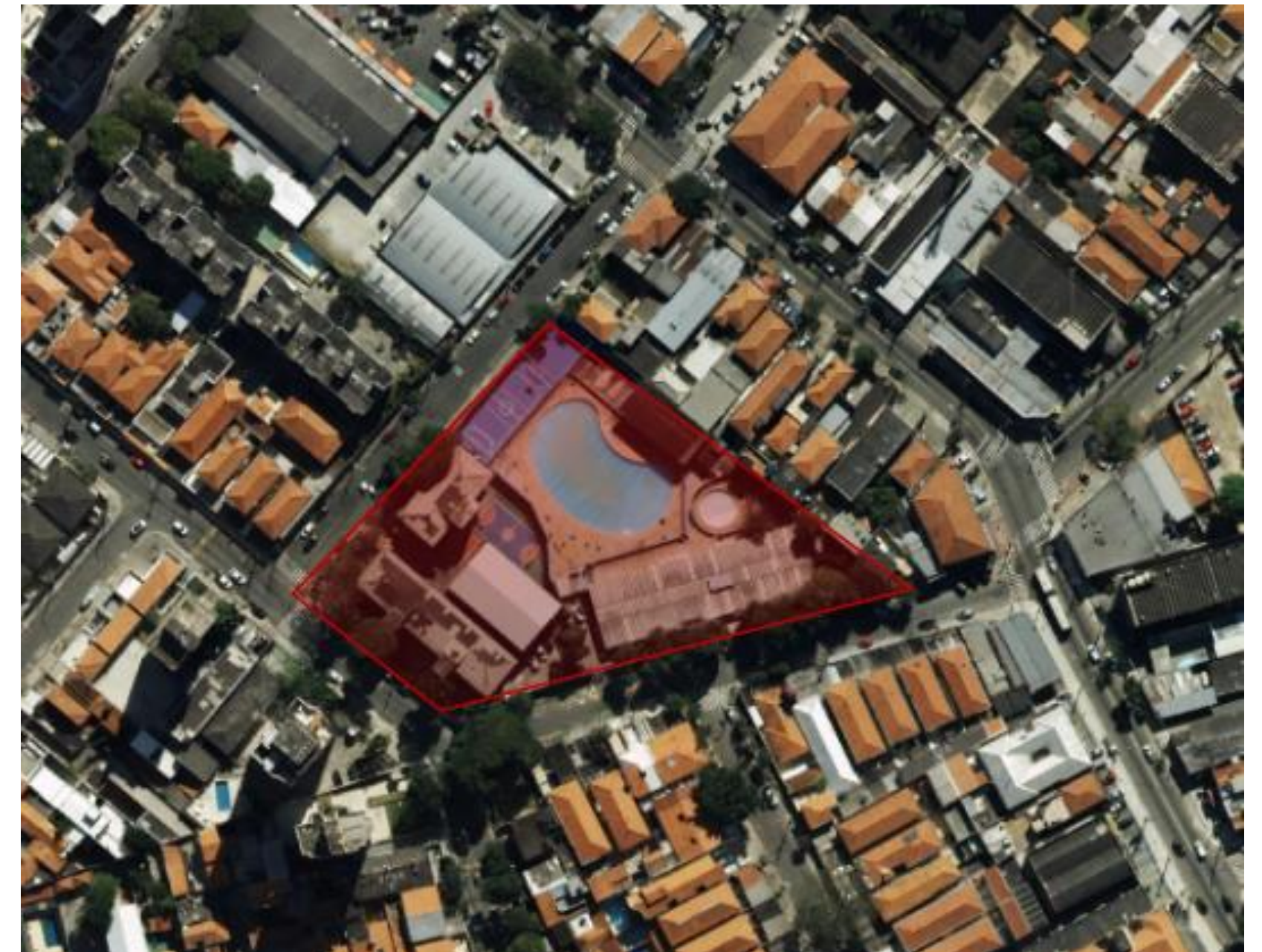

INVESTIMENTO 2026

Valor Solicitado	R\$ 1.000.000,00
------------------	------------------

ALTERAÇÃO DO PLANO DE APLICAÇÃO SEME 2026

DESCRIÇÃO INDIVIDUAL

OBJETO 14: Requalificação - Centro Esportivo Vila Santa Catarina (Balneário Jalisco)

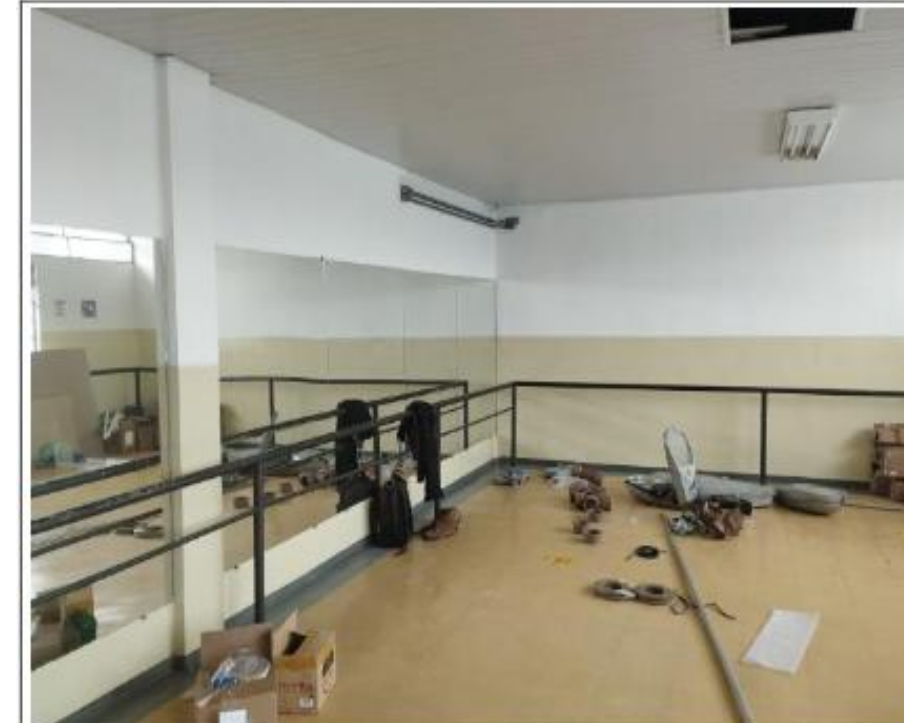
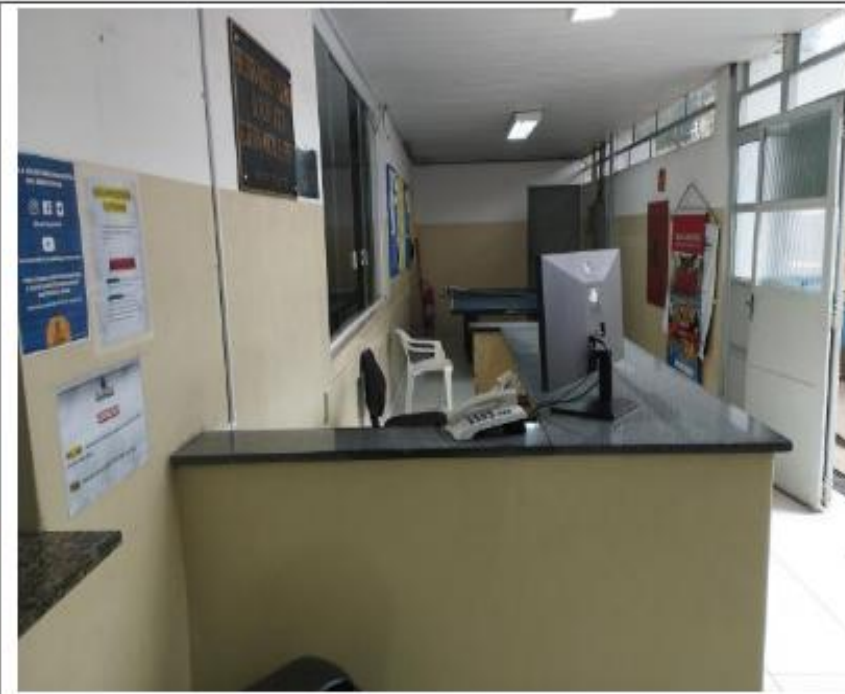

ALTERAÇÃO DO PLANO DE APLICAÇÃO SEME 2026

DESCRIÇÃO INDIVIDUAL

OBJETO 15: Requalificação - Centro Esportivo Geraldo José de Almeida (Pirituba)

DESCRIÇÃO	
Ação	Requalificação de Centro Esportivo
Endereço/Distrito/Subprefeitura	Av. Agenor Couto de Magalhães, 32 - Jardim Regina, São Paulo - SP, 05174-000 Pirituba/Jaraguá Pirituba
Situação	Em execução
Processo Administrativo	6019.2023/0001555-0
Início da Obra	Maio 2025
Previsão de Término	Maio 2026
Unidade de Medida	Usuários / metros quadrados construídos
Possui mais de uma Fonte de Recurso	Sim

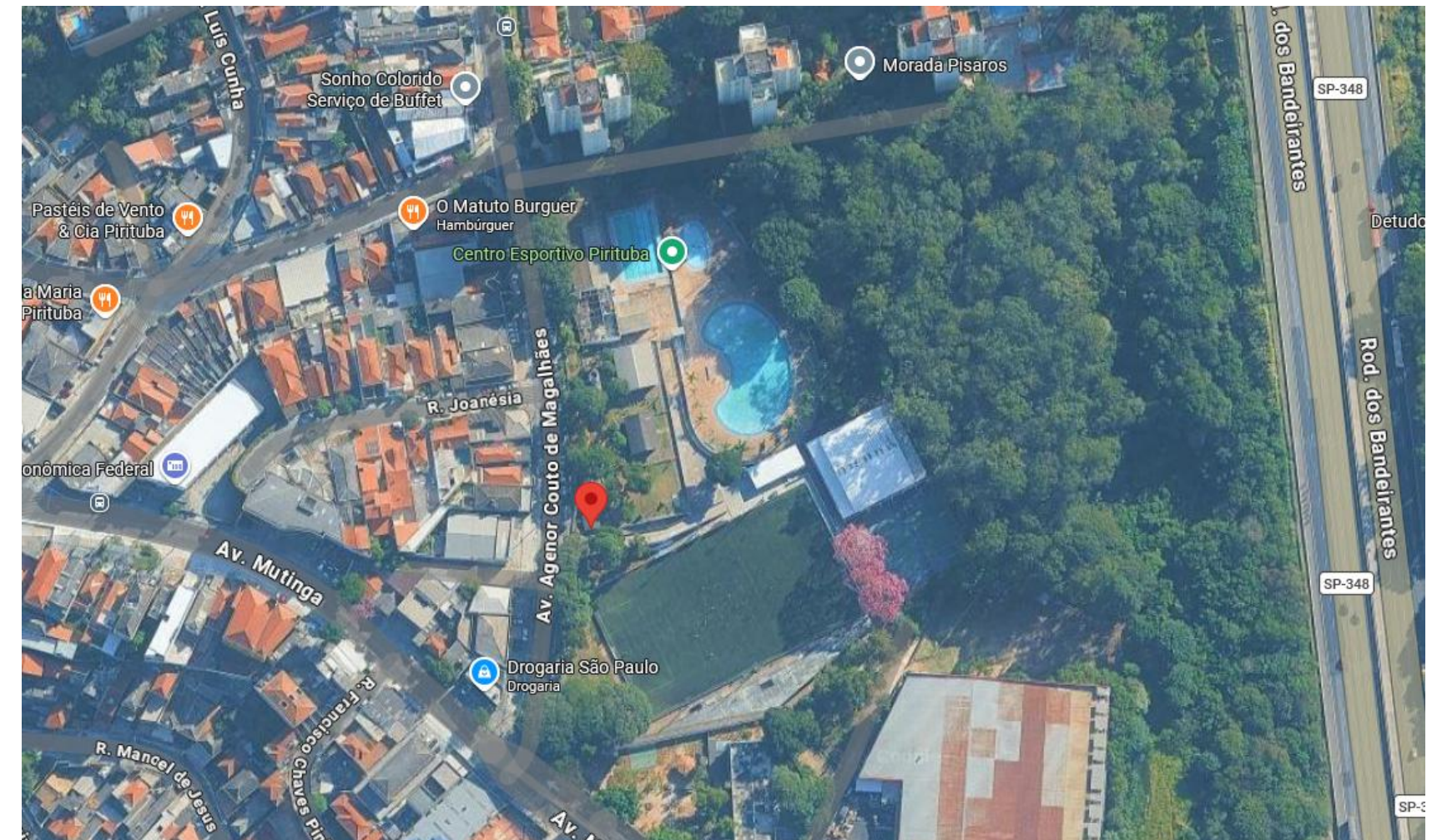

INVESTIMENTO 2026

Valor Solicitado	R\$ 5.000.000,00
-------------------------	------------------

ALTERAÇÃO DO PLANO DE APLICAÇÃO SEME 2026

DESCRIÇÃO INDIVIDUAL

OBJETO 15: Requalificação - Centro Esportivo Geraldo José de Almeida (Pirituba)

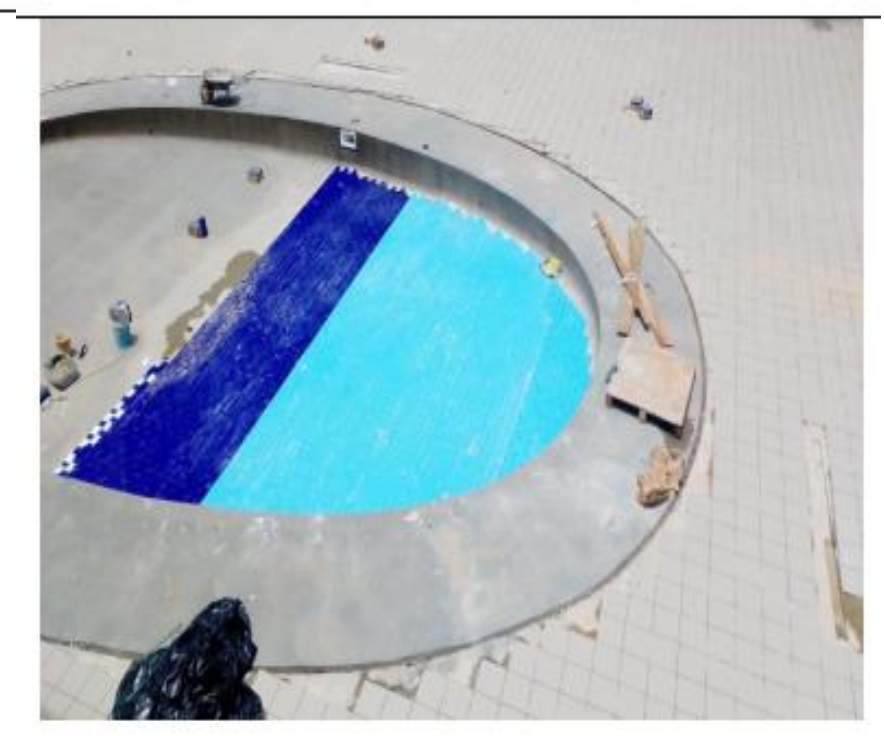

ALTERAÇÃO DO PLANO DE APLICAÇÃO SEME 2026

DESCRIÇÃO INDIVIDUAL

OBJETO 16: Requalificação - Centro Esportivo Solange Nunes Bibas (Butantã)

DESCRIÇÃO	
Ação	Requalificação de Centro Esportivo
Endereço/Distrito/Subprefeitura	Rua Dr. Ernâni da Gama Corrêa, 367 - Conj. Res. Butanta, São Paulo - SP, 05539-040 Butantã Butantã
Situação	Em execução
Processo Administrativo	6019.2023/0001551-7
Início da Obra	Dezembro 2023
Previsão de Término	Mai 2026
Unidade de Medida	Usuários / metros quadrados construídos
Possui mais de uma Fonte de Recurso	Sim



INVESTIMENTO 2026

Valor Solicitado	R\$ 4.046.259,88
------------------	------------------

ALTERAÇÃO DO PLANO DE APLICAÇÃO SEME 2026

DESCRIÇÃO INDIVIDUAL

OBJETO 16: Requalificação - Centro Esportivo Solange Nunes Bibas (Butantã)



TELHAS



VESTIÁRIOS



ESPELHOS E ACESSÓRIOS



ESTACA HÉLICE

