

Plano de Aplicação 2026

SECRETARIA MUNICIPAL DE MOBILIDADE URBANA E TRANSPORTE

Processo SEI 6020.2025/0052568-9



**PREFEITURA DE
SÃO PAULO**

**SECRETARIA
DE MOBILIDADE
URBANA E TRANSPORTE**

OBJETO DO GASTO	VALOR PROPOSTO	FONTES DOS RECURSOS
3757 - Implantação de Projetos de Redesenho Urbano para Segurança Viária (Obras)	R\$12.203.150,00	MOB 2026
1097 - Construção de Ciclovias, Ciclofaixas e Ciclorrotas	R\$ 74.343.000,00	MOB 2026
Dotações a manter (SEMTRA)	R\$ 3.000,00	MOB 2026
1095 - Construção e Implantação de Terminais de Ônibus	R\$ 34.775.222,00	MOB 2026
1099 - Construção e Implantação de Corredores de Ônibus	R\$ 42.035.060,00	MOB 2026
5362 - Implantação de Transporte Público Hidroviário	R\$ 9.741.868,00	MOB 2026
Dotações a manter (SMT)	R\$ 5.000,00	MOB 2026
TOTAL	R\$ 173.106.300,00	MOB 2026





PREFEITURA DE
SÃO PAULO
SECRETARIA
DE MOBILIDADE
URBANA E TRANSPORTE

REDESENHO URBANO PARA SEGURANÇA VIÁRIA

OBJETO DO GASTO	VALOR PROPOSTO	FONTES DOS RECURSOS
3757 - Implantação de Projetos de Redesenho Urbano para Segurança Viária (Obras)	R\$12.203.150,00	MOB 2026

REDESENHO URBANO PARA SEGURANÇA VIÁRIA

VALOR PROPOSTO	NOME DA INFRAESTRUTURA	ENDEREÇO(S)	SUBPREFEITURA	ZONA
R\$ 2.440.630,00	Contratação de Obras para Rotas Acessíveis para Pessoas com Deficiência: (1) Barra Funda	A rota acessível da Barra Funda ficará nas imediações da estação Barra Funda do Metrô e da CPTM, passando pelas vias Auro Soares de Moura Andrade, Deputado Salvador Julianelli, Francisco Matarazzo e Ministro Godoi.	LAPA	O
R\$ 2.440.630,00	Contratação de Obras para Rotas Acessíveis para Pessoas com Deficiência: (2) Ipiranga	A rota acessível do Ipiranga ficará nas imediações do Parque da Independência e compreenderá as vias Bom Pastor, dos Patriotas, Nazaré e Moreira de Godoi.	IPIRANGA	S
R\$ 2.440.630,00	Contratação de Obras para Rotas Acessíveis para Pessoas com Deficiência: (3) Marechal Deodoro	A rota acessível Marechal Deodoro estará localizada no entorno da estação de mesmo nome do Metrô. Compreenderá as vias Gal. Olímpio da Silveira, Lopes de Oliveira, Brigadeiro Galvão e Conselheiro Brotero.	SÉ	O
R\$ 2.440.630,00	Contratação de Obras para Rotas Acessíveis para Pessoas com Deficiência: (4) Vila Mariana / entorno da Linha Azul do Metrô	A rota acessível da Vila Mariana / entorno da Linha Azul do Metrô percorrerá área paralela a parte do trajeto da Linha Azul do Metrô, entre o Centro Cultural Vergueiro e o cruzamento com as Ruas Sena Madureira / Monsenhor Manuel Vicente, percorrendo as vias Domingos de Moraes; Professor Noé Azevedo; Vergueiro; Baltazar Lisboa; Dona Júlia; Machado de Assis; e Manuel de Paiva.	VILA MARIANA	S
R\$ 2.440.630,00	Contratação de obras Rotas Acessíveis para Pessoas com Deficiência:(5) Vila Clementino	Rua Estado de Israel, Rua Prof Ascendino Reis, Rua José Magalhães, Rua dos Otonis, Rua Loefgreen, Rua Botucatu, Rua Marselhesa e Rua Domingos de Moraes.	VILA MARIANA	S

OBJETO – Contratação de obra de segurança viária: Rotas Acessíveis para Pessoas com Deficiência (2026 - MOB)

OBJETO – Contratação de obra de segurança viária: Rotas Acessíveis para Pessoas com Deficiência (2026 - MOB)

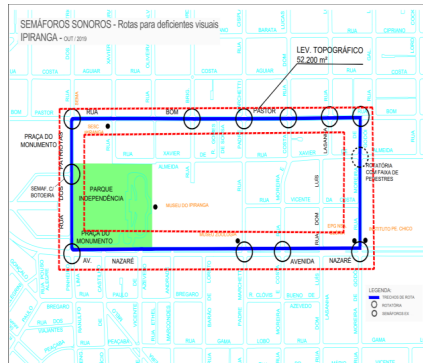

(1) Barra Funda

(2) Ipiranga



(3) Marechal Deodoro

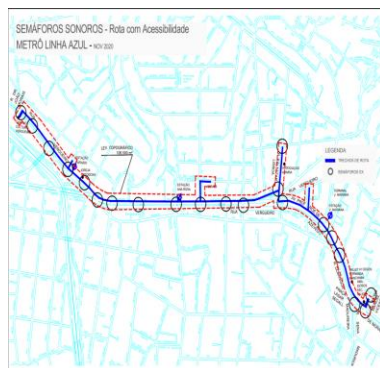

(4) Vila Mariana / entorno da Linha Azul do Metrô



5) Vila Clementino

REDESENHO URBANO PARA SEGURANÇA VIÁRIA

NOME DA INFRAESTRUTURA

Contratação de obra de segurança viária: Rotas
Acessíveis para Pessoas com Deficiência:
(1) Barra Funda

DESCRIÇÃO

Ação	Obras de Redesenho Urbano
Endereço/ Distrito/ Subprefeitura	Estação Barra Funda do Metrô. Vias Auro Soares de Moura Andrade, Deputado Salvador Julianelli, Francisco Matarazzo e Ministro Godoi / Lapa
Situação	Projetos Executivos Finalizados
Processo Administrativo	n/a
Início da Obra	-
Previsão de Término	-
Unidade de Medida	Número de projetos de redesenho urbano para segurança viária implantados
Possui mais de uma Fonte de Recurso	Não



Foto antes da Intervenção. Mar/2023



Local: Rua Deputado Salvador Julianelli
Projeto Funcional - Mai2017

REDESENHO URBANO PARA SEGURANÇA VIÁRIA

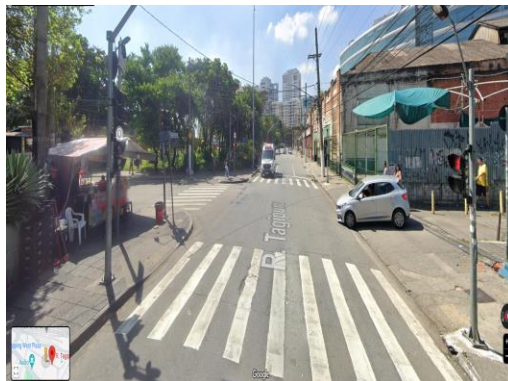
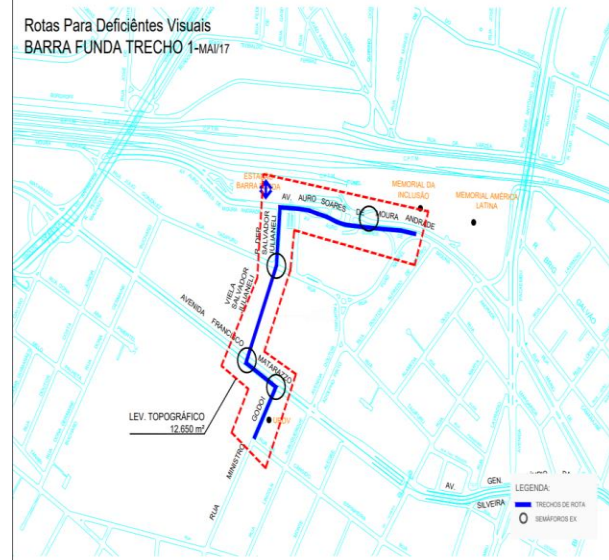
NOME DA INFRAESTRUTURA

Contratação de obra de segurança viária: Rotas Acessíveis para Pessoas com Deficiência:
(2) Ipiranga

DESCRIÇÃO

Ação	Obras de Redesenho Urbano
Endereço/ Distrito/ Subprefeitura	Vias Bom Pastor, dos Patriotas, Nazaré e Moreira de Godoi / Ipiranga
Situação	Projetos Executivos Finalizados
Processo Administrativo	n/a
Início da Obra	-
Previsão de Término	-
Unidade de Medida	Número de projetos de redesenho urbano para segurança viária implantados
Possui mais de uma Fonte de Recurso	Não



Foto antes da Intervenção. Fev/2024



Local: Rua Bom Pastor x Rua dos Patriotas
Projeto Funcional - Out/2019

REDESENHO URBANO PARA SEGURANÇA VIÁRIA

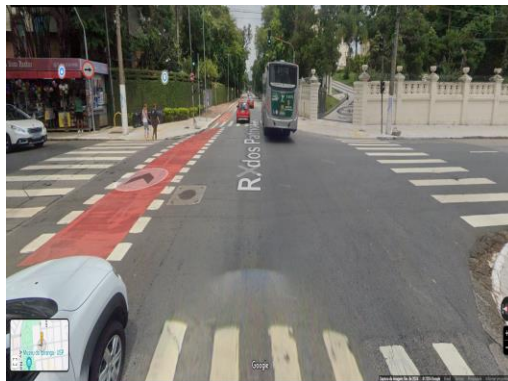
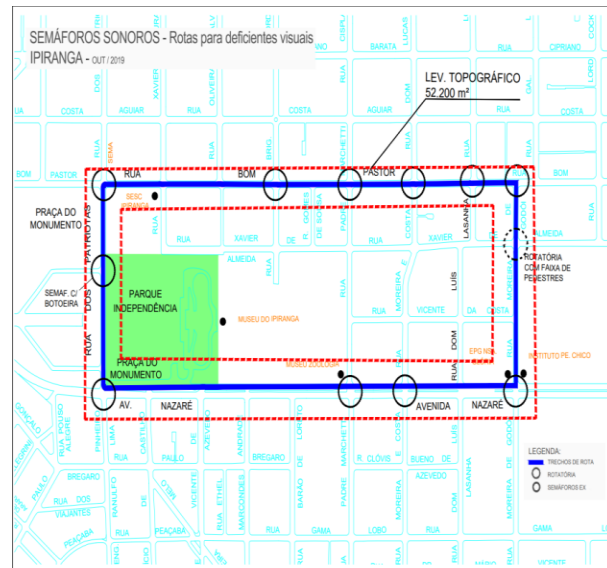
NOME DA INFRAESTRUTURA

Contratação de obra de segurança viária: Rotas
Acessíveis para Pessoas com Deficiência:
(3) Marechal Deodoro

DESCRIÇÃO

Ação	Obras de Redesenho Urbano
Endereço/ Distrito/ Subprefeitura	Vias Gal. Olímpio da Silveira, Lopes de Oliveira, Brigadeiro Galvão e Conselheiro Brotero / Sé
Situação	Projetos Executivos Finalizados
Processo Administrativo	n/a
Início da Obra	-
Previsão de Término	-
Unidade de Medida	Número de projetos de redesenho urbano para segurança viária implantados
Possui mais de uma Fonte de Recurso	Não



Foto antes da Intervenção. Dez/2023



Local: Rua Conselheiro Brotero
Projeto Funcional - Mai/2017

REDESENHO URBANO PARA SEGURANÇA VIÁRIA

NOME DA INFRAESTRUTURA

Contratação de obra de segurança viária: Rotas Acessíveis para Pessoas com Deficiência:
(4) Vila Mariana / entorno da Linha Azul do Metrô

DESCRIÇÃO

Ação	Obras de Redesenho Urbano Entorno da Linha Azul do Metrô percorrerá área paralela a parte do trajeto da Linha Azul do Metrô, entre o Centro Cultural Vergueiro e o cruzamento com as Ruas Sena Madureira / Monsenhor Manuel Vicente, percorrendo as vias Domingos de Moraes; Professor Noé Azevedo; Vergueiro; Baltazar Lisboa; Dona Júlia; Machado de Assis; e Manuel de Paiva / Vila Mariana
Endereço/ Distrito/ Subprefeitura	
Situação	Projetos Executivos Finalizados
Processo Administrativo	n/a
Início da Obra	-
Previsão de Término	-
Unidade de Medida	Número de projetos de redesenho urbano para segurança viária implantados
Possui mais de uma Fonte de Recurso	Não



Foto antes da Intervenção. Set/2022

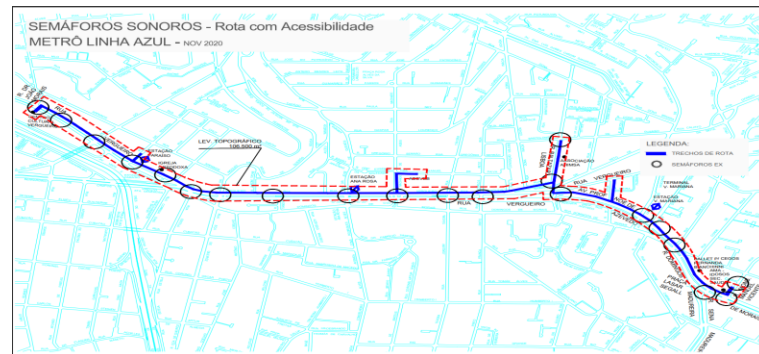

Local: Rua Vergueiro
Projeto Funcional - Nov/2020

REDESENHO URBANO PARA SEGURANÇA VIÁRIA

NOME DA INFRAESTRUTURA

Contratação de obra de segurança viária: Rotas
Acessíveis para Pessoas com Deficiência:
(5) Vila Clementino

DESCRIÇÃO

Ação	Obras de Redesenho Urbano
Endereço/ Distrito/ Subprefeitura	Rua Estado de Israel, Rua Prof Ascendino Reis, Rua José Magalhães, Rua dos Otonis, Rua Loefgreen, Rua Botucatu, Rua Marselhesa e Rua Domingos de Moraes / Vila Mariana
Situação	Projetos Executivos Finalizados
Processo Administrativo	n/a
Início da Obra	-
Previsão de Término	-
Unidade de Medida	Número de projetos de redesenho urbano para segurança viária implantados
Possui mais de uma Fonte de Recurso	Não



Foto antes da Intervenção. Jan/2025

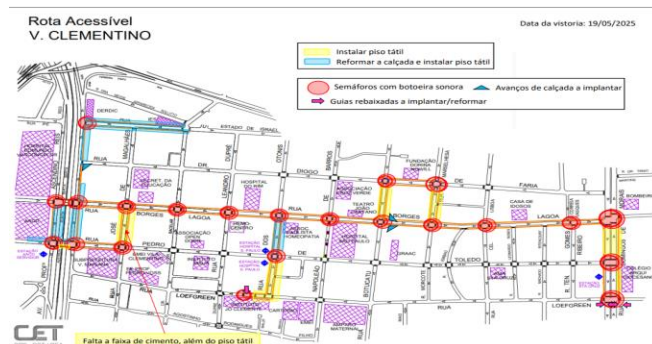

Local: Vila Clementino
Projeto Funcional - Mai/2025

CONSTRUÇÃO DE CICLOVIAS, CICLOFAIXAS E CICLORROTAS

OBJETO DO GASTO	VALOR PROPOSTO	FONTES DOS RECURSOS
1097 - Construção de Ciclovias, Ciclofaixas e Ciclorrotas	R\$ 74.343.000,00	MOB 2026

CONSTRUÇÃO DE CICLOVIAS, CICLOFAIXAS E CICLORROTAS

TIPOLOGIA / NOME DA INFRAESTRUTURA	EXTENSÃO (M)	VALOR PROPOSTO	SUBPREFEITURA
CICLOFAIXA ACLIMAÇÃO	916	R\$ 180.027,08	SÉ
CICLOVIA ATLÂNTICA / OLÍVIA GUEDES PENTEADO	805	R\$ 180.026,66	CAPELA DO SOCORRO
CICLOVIA AV. ATLÂNTICA	1080	R\$ 180.026,66	CAPELA DO SOCORRO
CICLOFAIXA AV. TEOTÔNIO VILELA	1840	R\$ 180.026,66	CAPELA DO SOCORRO
CICLOFAIXA BOSQUE DA SAÚDE (PRAÇA DA ÁRVORE)	146	R\$ 180.026,66	VILA MARIANA
CICLOFAIXA CARLOS PINTO ALVES	574	R\$ 180.026,66	SANTO AMARO
CICLOFAIXA CICLOFAIXA INTERLAGOS TRECHO 2	413	R\$ 180.026,66	CAPELA DO SOCORRO
CICLOFAIXA EMÉRICO RICHTER - MAR PAULISTA	2690	R\$ 180.026,66	CIDADE ADEMAR
CICLOFAIXA ESTADO DE ISRAEL	670	R\$ 180.026,66	VILA MARIANA
CICLOVIA ESTR. ECOTURÍSTICA DE PARELHEIROS	7700	R\$ 180.026,66	PARELHEIROS
CALÇADA ESTR. ENGENHEIRO MARSILAC	3900	R\$ 180.026,66	PARELHEIROS
CALÇADA ESTRADA DO CIPO	2300	R\$ 180.026,66	PARELHEIROS
CICLOFAIXA FAGUNDES FILHO	250	R\$ 180.026,66	VILA MARIANA
CICLORROTA FREDERICO RENE DE JAEGER	1804	R\$ 180.026,66	CAPELA DO SOCORRO
CICLOFAIXA INDEPENDÊNCIA	1170	R\$ 180.026,66	SÉ
CALÇADA JACEGUAVA	5774	R\$ 180.026,66	PARELHEIROS
CICLOFAIXA JOÃO DE LUCA-CUPECÊ	4041	R\$ 180.026,66	CIDADE ADEMAR
CICLOFAIXA JOSÉ QUEIROZ ARANHA	480	R\$ 180.026,66	VILA MARIANA
CICLOFAIXA LAVAPÉS	550	R\$ 180.026,66	SÉ
CICLOFAIXA LEANDRO DUPRET	1220	R\$ 180.026,66	VILA MARIANA
CICLOFAIXA LIGAÇÃO GONÇALO SOARES - TEOTÔNIO VILELA	525	R\$ 180.026,66	CAPELA DO SOCORRO
CICLOFAIXA LINO DE MORAES	868	R\$ 180.026,66	SANTO AMARO
CICLOFAIXA LINS DE VASCONCELOS	1840	R\$ 180.026,66	VILA MARIANA

CONSTRUÇÃO DE CICLOVIAS, CICLOFAIXAS E CICLORROTAS

TIPOLOGIA / NOME DA INFRAESTRUTURA	EXTENSÃO (M)	VALOR PROPOSTO	SUBPREFEITURA
CICLOFAIXA LOURENÇO CABREIRA - MANUEL ALVES SOARES	1897	R\$ 180.026,66	CAPELA DO SOCORRO
CICLOFAIXA MAJOR MARAGLIANO - CEL LISBOA	805	R\$ 180.026,66	VILA MARIANA
CICLOFAIXA MUNIZ DE SOUZA-FRANCISCO JUSTINO DE AZEVEDO	1670	R\$ 180.026,66	SÉ
CICLOFAIXA PIRATININS/ARATAS	550	R\$ 180.026,66	VILA MARIANA
CICLOFAIXA QUARTO CENTENÁRIO	868	R\$ 180.026,66	VILA MARIANA
CICLOFAIXA R IPIRANGA	260	R\$ 180.026,66	SANTO AMARO
CICLOFAIXA REPÚBLICA DO LÍBANO/MANOEL DA NÓBREGA	1000	R\$ 180.026,66	VILA MARIANA
CICLOFAIXA SÃO PAULO EXPO - TERMINAL JABAQUARA	1198	R\$ 180.026,66	JABAQUARA
CICLOFAIXA TAMOIOS	756	R\$ 180.026,66	SANTO AMARO
CICLOFAIXA TOPÁZIO	165	R\$ 180.026,66	SÉ
CICLOVIA TURMALINA	450	R\$ 180.026,66	SÉ
CICLOFAIXA ABEL FERREIRA (ENTRE PROF SÉRGIO BUARQUE DE HOLLANDA E MONTEMAGNO)	1187	R\$ 180.026,66	MOOCA / ARICANDUVA-FORMOSA-CARRÃO
CICLOFAIXA AL. 1º SARG. BASÍLIO NOGUEIRA DA COSTA	652	R\$ 180.026,66	VILA MARIA-VILA GUILHERME
CICLOFAIXA AMERICO BRASILIENSE	170	R\$ 180.026,66	SANTO AMARO
CICLOFAIXA AMPARO - PINDAMONHANGABA - FRANCISCO MESQUITA	559	R\$ 180.026,66	VILA PRUDENTE
CICLOFAIXA ANTONIO ALVES BARRIL	383	R\$ 180.026,66	ARICANDUVA-FORMOSA-CARRÃO
CICLOFAIXA ANTÔNIO DE MACEDO SOARES / AL. MARACATINS / IMARÉS	2100	R\$ 180.026,66	SANTO AMARO
CICLOFAIXA ARAGUARI	389	R\$ 180.026,66	VILA MARIANA
CICLOFAIXA ARATÃS - ANAPURUS	562	R\$ 180.026,66	VILA MARIANA
CICLOFAIXA AUGUSTIN LUBERTI	1300	R\$ 180.026,66	SAPOPEMBA
CICLOFAIXA AV IPIRANGA	1420	R\$ 180.026,66	SÉ
CICLOFAIXA BRASIL	2030	R\$ 180.026,66	PINHEIROS
CICLOFAIXA BUTANTÃ-TEODORO SAMPAIO	860	R\$ 180.026,66	PINHEIROS

CONSTRUÇÃO DE CICLOVIAS, CICLOFAIXAS E CICLORROTAS

TIPOLOGIA / NOME DA INFRAESTRUTURA	EXTENSÃO (M)	VALOR PROPOSTO	SUBPREFEITURA
CICLOFAIXA CAMARGO	530	R\$ 180.026,66	BUTANTÃ
CICLOFAIXA CANCIONEIRO - BELA VISTA - EST BORBA GATO	1122	R\$ 180.026,66	SANTO AMARO
CICLOFAIXA CANTAREIRA	2130	R\$ 180.026,66	SÉ
CICLOFAIXA CAP MOR PERO DE GOIS-AV. EGÍDIO MARTINS-AV. FRANCISCO VIEIRA BUENO	1100	R\$ 180.026,66	SAPOEMBA
CICLOFAIXA CIRCULAR DO BOSQUE	722	R\$ 180.026,66	BUTANTÃ
CICLOVIA CRUZEIRO DO SUL	450	R\$ 180.026,66	MOOCA / SANTANA-TUCURUVI
CICLOVIA DARZAN	162	R\$ 180.026,66	SANTANA-TUCURUVI
CICLOVIA ESTADO - TRECHO II	1000	R\$ 180.026,66	SÉ
CICLOFAIXA EUGÊNIO DE MEDEIROS	380	R\$ 180.026,66	PINHEIROS
CICLOFAIXA FAZENDA DO CARMO	600	R\$ 180.026,66	ITAQUERA
CICLOFAIXA FCO MESQUITA/SÃO RAIMUNDO	3700	R\$ 180.026,66	VILA PRUDENTE
CICLOFAIXA FRANCISCO VIEIRA BUENO / PÇA. FREI LEANDRO DO SACRAMENTO	310	R\$ 180.026,66	SAPOEMBA
CICLOFAIXA HAROLDO VELOSO - HENRIQUE CHAMMA	630	R\$ 180.026,66	PINHEIROS
CICLOFAIXA ITAQUERA - LIDER	2400	R\$ 180.026,66	ITAQUERA
CICLOFAIXA JOÃO MOURA	360	R\$ 180.026,66	PINHEIROS
CICLOFAIXA JOÃO TEODORO	613	R\$ 180.026,66	SÉ
CICLOFAIXA LIGAÇÃO CONSOLAÇÃO - REBOUÇAS	330	R\$ 180.026,66	SÉ / PINHEIROS
CICLOFAIXA LIGAÇÃO REBOUCINHAS-FARIA LIMA	40	R\$ 180.026,66	PINHEIROS
CICLOFAIXA MANIFESTO/ TABOR	1370	R\$ 180.026,66	IPIRANGA
CICLOFAIXA NATINGUI-CORUJAS-ROSALVO-NAZARÉ PAULISTA	850	R\$ 180.026,66	PINHEIROS
CICLOFAIXA PADRE MARCHETTI	630	R\$ 180.026,66	IPIRANGA
CICLOFAIXA PATRIARCA	218	R\$ 180.026,66	VILA PRUDENTE
CICLOFAIXA PIAUÍ	246	R\$ 180.026,66	SÉ



CONSTRUÇÃO DE CICLOVIAS, CICLOFAIXAS E CICLORROTAS

TIPOLOGIA / NOME DA INFRAESTRUTURA	EXTENSÃO (M)	VALOR PROPOSTO	SUBPREFEITURA
CICLOFAIXA PRESIDENTE WILSON	8411	R\$ 180.026,66	SÉ / IPIRANGA
CICLOFAIXA R. CAPOTE VALENTE	1000	R\$ 180.026,66	PINHEIROS
CICLOFAIXA R. DO HORTO (ATÉ PQ. HORTO)	590	R\$ 180.026,66	JAÇANÃ-TREMEMBÉ
CICLOFAIXA ROMÃO GOMES	160	R\$ 180.026,66	BUTANTÃ
CICLOFAIXA SÃO QUIRINO	800	R\$ 180.026,66	VILA MARIA-VILA GUILHERME
CICLOVIA SEN. QUEIROZ	1340	R\$ 180.026,66	SÉ
CICLOFAIXA SILVA BUENO	1450	R\$ 180.026,66	IPIRANGA
CICLOFAIXA VICENTE RAO	4580	R\$ 180.026,66	SANTO AMARO
CICLOVIA ABRAÃO RIBEIRO VD. PACAEMBU-AV. PACAEMBU	680	R\$ 180.026,66	SÉ
CICLOFAIXA ÁGUA DE HAIA	2130	R\$ 180.026,66	ERMELINO MATARAZZO / PENHA
CICLOFAIXA ANASTÁCIO	2370	R\$ 180.026,66	PIRITUBA-JARAGUÁ
CICLOFAIXA ARNOLFO AZEVEDO	1470	R\$ 180.026,66	SÉ
CICLOFAIXA AV. DOS METALÚRGICOS	2709	R\$ 180.026,66	CIDADE TIRADENTES
CICLOFAIXA AV. DR. SYLVIO DE CAMPOS	1252	R\$ 180.026,66	PERUS
CICLOFAIXA AV. POMPEIA-AMÉRICO JACOMINO-ESTAÇÃO VILA MADALENA DO METRO	1280	R\$ 180.026,66	LAPA / PINHEIROS
CICLOFAIXA CAMPANELLA	2400	R\$ 180.026,66	ITAQUERA
CICLOVIA CARDEAL MOTA	1490	R\$ 180.026,66	PIRITUBA-JARAGUÁ
CICLOFAIXA CARLOS VICARI-R. GUAICURUS-MELVIN JONES	2150	R\$ 180.026,66	LAPA
CICLOFAIXA CARLOS WEBER	1850	R\$ 180.026,66	LAPA
CICLOVIA COMENDADOR FEIZ ZARZUR	1580	R\$ 180.026,66	PIRITUBA-JARAGUÁ
CICLOFAIXA CURTUME	732	R\$ 180.026,66	LAPA
CICLOFAIXA DIOGO ORTIZ - MERCEDES	1850	R\$ 180.026,66	LAPA
CICLOFAIXA EDUARDO PRADO	660	R\$ 180.026,66	SÉ



CONSTRUÇÃO DE CICLOVIAS, CICLOFAIXAS E CICLORROTAS

TIPOLOGIA / NOME DA INFRAESTRUTURA	EXTENSÃO (M)	VALOR PROPOSTO	SUBPREFEITURA
CICLOVIA EDUARDO SABINO	877	R\$ 180.026,66	SÃO MIGUEL
CICLOFAIXA ESPERANTINA	1584	R\$ 180.026,66	PENHA
CICLOVIA ESTRADA DE PERUS	5260	R\$ 180.026,66	PERUS
CICLOFAIXA GAGO COUTINHO/D. JOÃO V/ JOHN HARRISON/R. DRONSFELD/MARTIM TENÓRIO/CINCINATO PAMPONET	1540	R\$ 180.026,66	LAPA
CICLOFAIXA JOÃO JOSÉ DE QUEIROZ-SEVERO-ARICÁ MIRIM	1300	R\$ 180.026,66	LAPA
CICLOFAIXA JOÃO TIBIRIÇÁ - BARÃO DE ITAÚNA - BELMONTE	967	R\$ 180.026,66	LAPA
CICLOFAIXA JOAQUIM OLIVEIRA FREITAS	890	R\$ 180.026,66	PIRITUBA-JARAGUÁ
CICLOFAIXA LEOPOLDINA	90	R\$ 180.026,66	LAPA
CICLOFAIXA MACIEL MONTEIRO	209	R\$ 180.026,66	PENHA
CICLOFAIXA MAJOR OTAVIANO - CAJURU - HERVAL - REY CAJADO - CATIGUÁ	3752	R\$ 180.026,66	MOOCA
CICLOFAIXA N. SRA. DO Ó	520	R\$ 180.026,66	FREGUESIA-BRASILÂNDIA
CICLOFAIXA NOVO ORIENTE DO PIAUÍ	1230	R\$ 180.026,66	PENHA
CICLOFAIXA OLAVO EGÍDIO DE SOUZA ARANHA	3700	R\$ 180.026,66	ERMELINO MATARAZZO
CICLOFAIXA PACHECO E SILVA	942	R\$ 180.026,66	MOOCA
CICLOFAIXA PADRE ANÍBAL DE FRANCIA- ADEMAR MARTINS DE FREITAS	860	R\$ 180.026,66	PIRITUBA-JARAGUÁ
CICLOFAIXA RAIMUNDO PEREIRA DE MAGALHAES	2300	R\$ 180.026,66	PIRITUBA-JARAGUÁ
CICLOFAIXA RIO BRANCO	1150	R\$ 180.026,66	SÉ
CICLOFAIXA SALOMÃO VASCONCELOS	750	R\$ 180.026,66	PENHA
CICLOFAIXA SANTA RITA	500	R\$ 180.026,66	MOOCA
CICLOFAIXA SUMARÉ-PAULO VI (ALTERAÇÃO DE TIPOLOGIA)	3200	R\$ 180.026,66	LAPA / PINHEIROS
CICLOFAIXA TURIASSU	910	R\$ 180.026,66	LAPA

CONSTRUÇÃO DE CICLOVIAS, CICLOFAIXAS E CICLORROTAS

TIPOLOGIA / NOME DA INFRAESTRUTURA	EXTENSÃO (M)	VALOR PROPOSTO	SUBPREFEITURA
CICLOFAIXA CIPRIANO BARATA	650	R\$ 1.102.040,60	IPIRANGA
CICLOFAIXA VIADUTO GRANDE SÃO PAULO	1200	R\$ 1.102.040,55	IPIRANGA
CICLOFAIXA SALVADOR SIMÕES	910	R\$ 1.102.040,55	IPIRANGA
CICLOFAIXA MANIFESTO	1760	R\$ 1.102.040,55	IPIRANGA
CICLOFAIXA CISPLATINA	709	R\$ 1.102.040,55	IPIRANGA
CICLOFAIXA NOSSA SENHORA DA SAÚDE - TRECHO II	627	R\$ 1.102.040,55	IPIRANGA
CICLOFAIXA AMPARO	519	R\$ 1.102.040,55	VILA PRUDENTE
CICLOFAIXA BANDEIRANTES	9852	R\$ 1.102.040,55	JABAQUARA/V. MARIANA
CICLOFAIXA ABRAÃO DE MORAIS	3159	R\$ 1.102.040,55	IPIRANGA
CICLOFAIXA AIRTON PRETINI	645	R\$ 1.102.040,55	MOOCA
CICLOFAIXA ARICANDUVA	900	R\$ 1.102.040,55	ARICANDUVA
CICLOFAIXA ADHEMAR PEREIRA DE BARROS	965	R\$ 1.102.040,55	ARICANDUVA
CICLOFAIXA CAPITÃO PACHECO CHAVES	1644	R\$ 1.102.040,55	MOOCA
CICLOFAIXA RIBEIRO DE LIMA	430	R\$ 1.102.040,55	MOOCA
CICLOFAIXA ESTADO	1614	R\$ 1.102.040,55	SÉ
CICLOFAIXA AV. SALIM FARAH MALUF	2711	R\$ 1.102.040,55	MOOCA
CICLOFAIXA AV. GUILHERME	220	R\$ 1.102.040,55	VILA MARIA/VILA GUILHERME
CICLOFAIXA ALBERTO BYINGTON	3311	R\$ 1.102.040,55	VILA MARIA/VILA GUILHERME
CICLOFAIXA AMARO FELICÍSSIMO DA SILVEIRA	1856	R\$ 1.102.040,55	VILA MARIA/VILA GUILHERME
CICLOFAIXA JARDIM JAPÃO	1416	R\$ 1.102.040,55	VILA MARIA/VILA GUILHERME
CICLOFAIXA GUEIXAS	767	R\$ 1.102.040,55	VILA MARIA/VILA GUILHERME
CICLOFAIXA MARIA JOSÉ BARONE FERNANDES	2420	R\$ 1.102.040,55	VILA MARIA/VILA GUILHERME
CICLOFAIXA CONCEIÇÃO	1133	R\$ 1.102.040,55	VILA MARIA/VILA GUILHERME



CONSTRUÇÃO DE CICLOVIAS, CICLOFAIXAS E CICLORROTAS

TIPOLOGIA / NOME DA INFRAESTRUTURA	EXTENSÃO (M)	VALOR PROPOSTO	SUBPREFEITURA
CICLOFAIXA ROLAND GARROS	1303	R\$ 1.102.040,55	VILA MARIA/VILA GUILHERME
CICLOFAIXA R. CAMARGO	532	R\$ 1.102.040,55	BUTANTÃ
CICLOFAIXA R. SAPETUBA	461	R\$ 1.102.040,55	BUTANTÃ
CICLOFAIXA RUA WALDEMAR ROBERTO	285	R\$ 1.102.040,55	BUTANTÃ
CICLOFAIXA SANTA MARINA	770	R\$ 1.102.040,55	LAPA
CICLOFAIXA QUEIROZ FILHO	1155	R\$ 1.102.040,55	LAPA
CICLOFAIXA IMPERATRIZ LEOPOLDINA	94	R\$ 1.102.040,55	LAPA
CICLOFAIXA MAJOR PALADINO	373	R\$ 1.102.040,55	LAPA
CICLOFAIXA GASTÃO VIDIGAL - MERGENTHALER	290	R\$ 1.102.040,55	LAPA
CICLOFAIXA POTSDAM	1137	R\$ 1.102.040,55	LAPA
CICLOFAIXA VIADUTO DA LAPA	697	R\$ 1.102.040,55	LAPA
CICLOFAIXA DRONSFIELD	1381	R\$ 1.102.040,55	LAPA
CICLOFAIXA GUAIPÁ	1654	R\$ 1.102.040,55	LAPA
CICLOFAIXA BENJAMIN PEREIRA	1660	R\$ 1.102.040,55	JAÇANÃ/TREMEMBÉ
CICLOFAIXA SANTA INÊS	1886	R\$ 1.102.040,55	SANTANA/TUCURUVI
CICLOFAIXA MARIA AMÁLIA LOPES DE AZEVEDO	4703	R\$ 1.102.040,55	SANTANA/TUCURUVI
CICLOFAIXA FORTE DO LEME	1116	R\$ 1.102.040,55	SÃO MATEUS
CICLOFAIXA AV SATÉLITE/ CADENCIA	1445	R\$ 1.102.040,55	SÃO MATEUS
CICLOFAIXA ANDRE DE ALMEIDA	3144	R\$ 1.102.040,55	SÃO MATEUS
CICLOFAIXA AV. LUIS PIRES DE MINAS	1697	R\$ 1.102.040,55	SÃO MATEUS
CICLOFAIXA AUGUSTO ANTUNES/MANOEL DOS SANTOS BRAGA	1592	R\$ 1.102.040,55	SÃO MATEUS
CICLOFAIXA RIACHO DOS MACHADOS	2305	R\$ 1.102.040,55	SÃO MATEUS
CICLOFAIXA AV. ADRIANO BERTOZZI	2880	R\$ 1.102.040,55	ITAQUERA



CONSTRUÇÃO DE CICLOVIAS, CICLOFAIXAS E CICLORROTAS

TIPOLOGIA / NOME DA INFRAESTRUTURA	EXTENSÃO (M)	VALOR PROPOSTO	SUBPREFEITURA
CICLOFAIXA JOSÉ PINHEIRO BORGES	8450	R\$ 1.102.040,55	ITAQUERA/GUAIANASES
CICLOFAIXA SHINZABURO MIZUTANI	1945	R\$ 1.102.040,55	ITAQUERA
CICLOFAIXA SERRA DE SÃO DOMINGOS	2403	R\$ 1.102.040,55	ITAQUERA

CONSTRUÇÃO E IMPLANTAÇÃO DE TERMINAIS DE ÔNIBUS

OBJETO DO GASTO	VALOR PROPOSTO	FONTES DOS RECURSOS
1095 - Construção e Implantação de Terminais de Ônibus	R\$ 34.775.222,00	MOB 2026

TERMINAL SÃO MATEUS

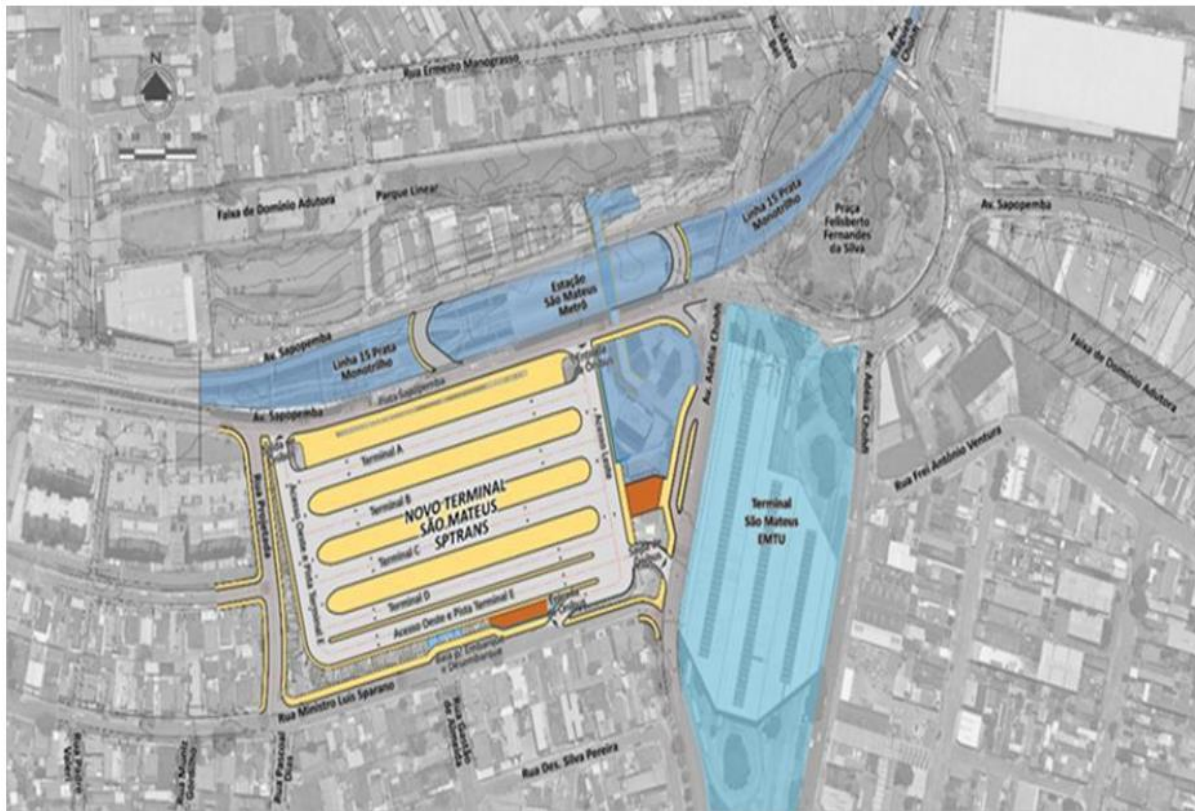

Situação atual:

Projetos básico, executivo e elaboração de estudos ambientais e territoriais:

- Contrato: 2022/0329-01-00 - 06/10/2022
- Processo: 5010.2022/0016359-8
- Concluído: 02/2024

Demolição das áreas desapropriadas:

- Contrato: 2024/0402-01-00 - 10/01/2025
- Processo: 5010.2024/0023816-8
- % Execução:
 - o Imóveis Expropriados - 94%;
 - o Serviços de demolição - 82%

Obras:

- Licitação: Previsão 2º semestre/2025
- Início obras: Previsão 1º semestre/2026
- Conclusão obras: Previsão 1º semestre/2028

Valor proposto:

R\$ 34.775.222,00

TERMINAL SÃO MATEUS

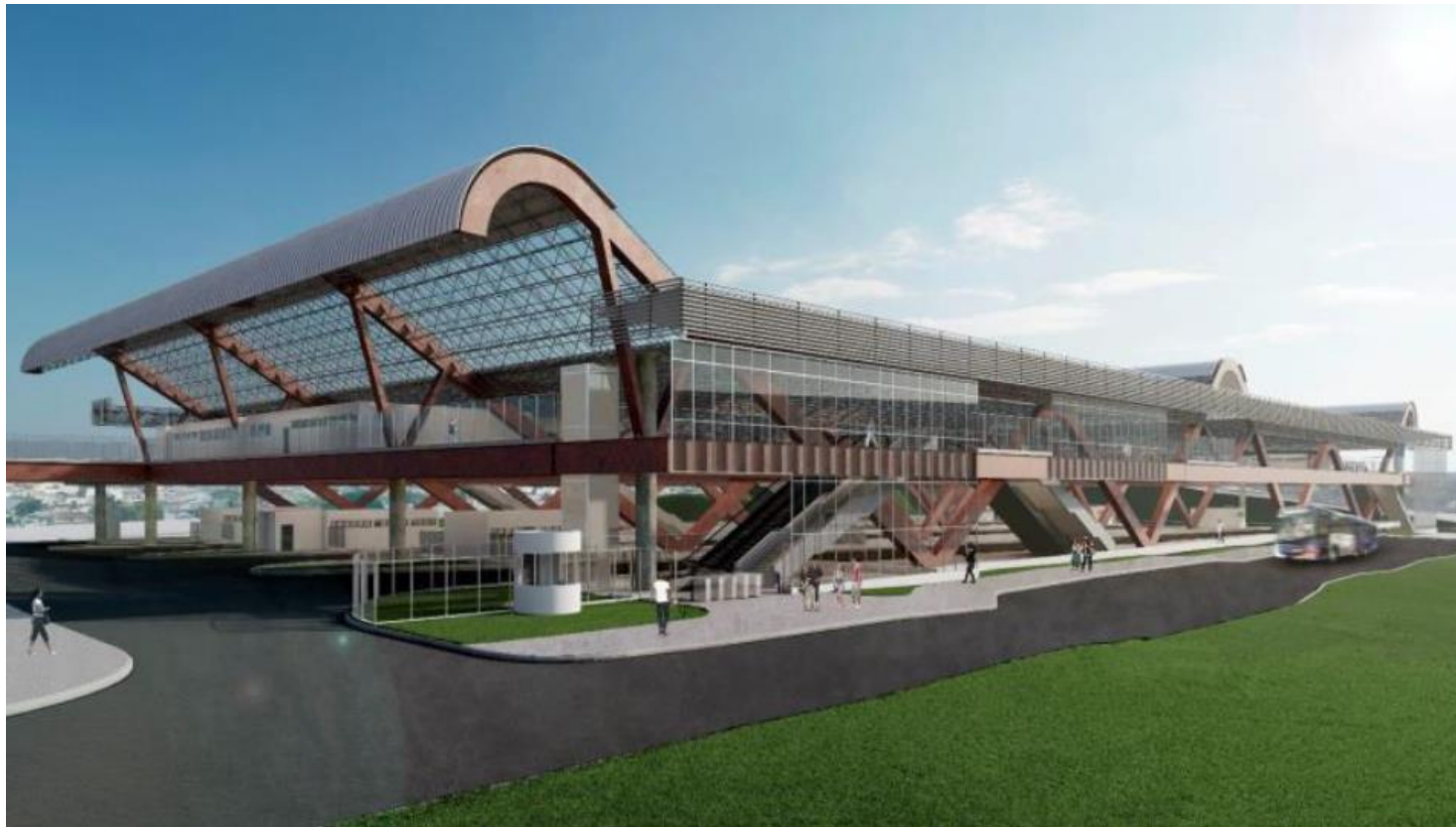

Terminal São Mateus – Perspectiva Eletrônica - 2024

CONSTRUÇÃO E IMPLANTAÇÃO DE CORREDORES DE ÔNIBUS

OBJETO DO GASTO	VALOR PROPOSTO	FONTES DOS RECURSOS
1099 - Construção e Implantação de Corredores de Ônibus	R\$ 42.035.060,00	MOB 2026

CORREDOR CELSO GARCIA

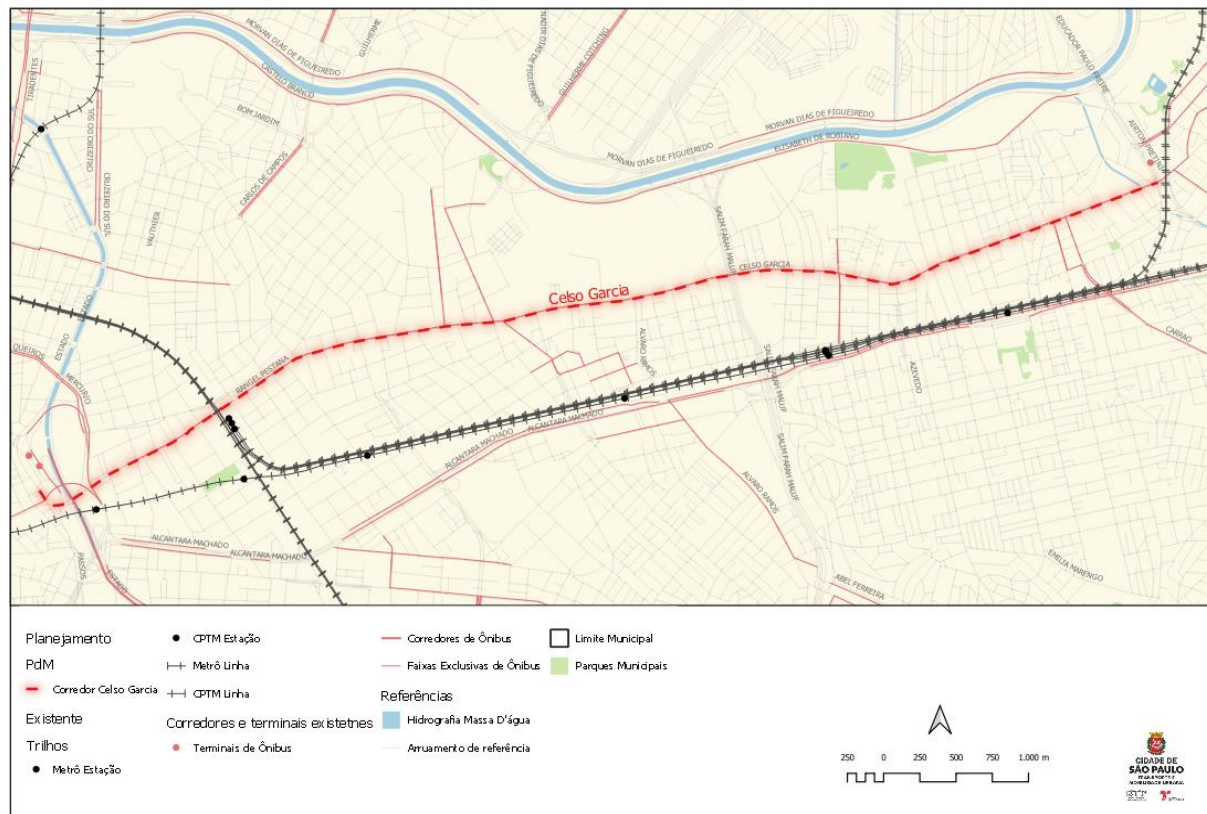

Número de beneficiados:

Aproximadamente 130.000 pessoas/dia

Situação atual:

Projeto básico e executivo:

- Contrato: 2021/0551-01-00 - 12/04/2022
- Processo: 5010.2021/0006795-3
- Concluído: 01/2024

Estudo e licenciamento ambiental:

- Em contratação: Previsão de término no 1º semestre/2026
- Processo: 2025/0413
- Licitação: 011/2025

Obras:

- Contrato suspenso
- Licitação: Previsão 2º semestre/2025
- Início obras: Previsão 1º semestre/2026
- Conclusão obras: Previsão Lote I - junho/2027 | Lotes II e III - julho/2028

Valor proposto:
R\$ 21.017.530,00

CORREDOR CELSO GARCIA



Corredor Celso Garcia - Fotos - Situação Atual

CORREDOR ITAQUERA-LÍDER



Número de beneficiados:

Aproximadamente 164.000 pessoas/dia

Situação atual:

Trecho I – 6,2km: Obras concluídas em 2024

Trecho II – 3,1km:

Elementos técnicos expropriatórios:

- Contrato: 2022/0311-01-00 - 11/06/2022
- Processo: 5010.2022/0017022-5
- Concluído: 04/2023

Projeto básico, executivo e licenciamento ambiental:

- Contrato: 2022/0185-01-00 - 22/07/2022
- Processo: 5010.2021/0010259-7
- Concluído: 03/2024

Desapropriações:

- Previsão de finalização: 2º semestre/2025

Obras:

- Licitação: Previsão 2º semestre/2025
- Início obras: Previsão 1º semestre/2026
- Conclusão obras: Previsão Lote I - março/2027 | Lote II - abril/2028

Valor proposto:

R\$ 21.017.530,00

CORREDOR ITAQUERA-LÍDER



Corredor Itaquera-Líder - Fotos - Situação Atual

IMPLANTAÇÃO DE TRANSPORTE PÚBLICO HIDROVIÁRIO

OBJETO DO GASTO	VALOR PROPOSTO	FONTES DOS RECURSOS
5362 - Implantação de Transporte Público Hidroviário	R\$ 9.741.868,00	MOB 2026

IMPLANTAÇÃO DE TRANSPORTE PÚBLICO HIDROVIÁRIO - BILLINGS E GUARAPIRANGA

INICIATIVAS NA REPRESA BILLINGS:

- Terminal e Atracadouro Pedreira, com Marina e Estaleiro (Iniciar obras);
- Terminal e Atracadouro Cocaia (Iniciar obras);
- Atracadouro Apurá (Entregar estudos técnicos e ambientais).

INICIATIVAS NA REPRESA GUARAPIRANGA:

- Atracadouro Guaraci (Entregar estudos técnicos e ambientais);
- Atracadouro Santapaula (Entregar estudos técnicos e ambientais);
- Atracadouro Clube Náutico (Entregar estudos técnicos e ambientais).

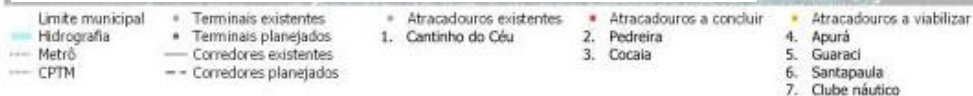

IMPLANTAÇÃO DE TRANSPORTE PÚBLICO HIDROVIÁRIO - BILLINGS - PEDREIRA

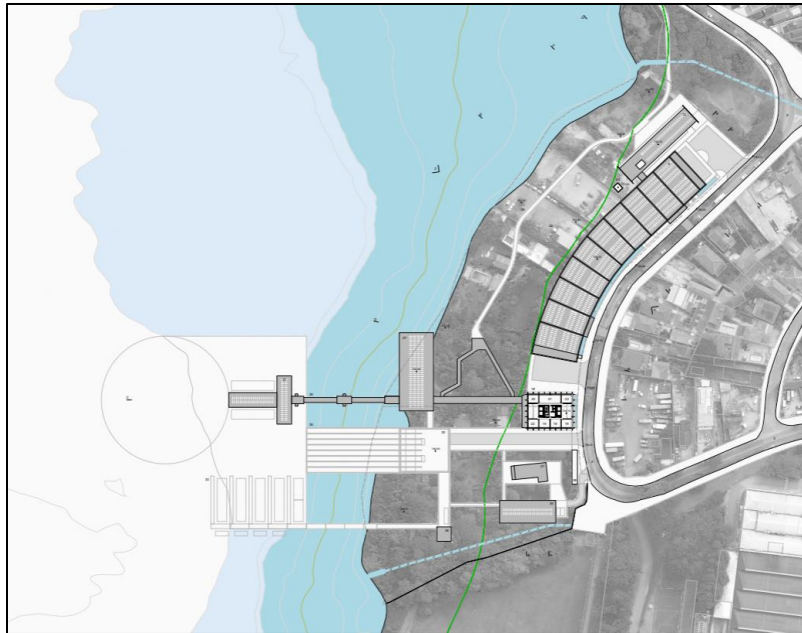

Número de beneficiados:

Aproximadamente 110.000 pessoas/dia

Situação atual:

Elementos Técnicos Expropriatórios - Terminal / Atracadouro Pedreira:

- Contrato: 2022/0515-01-00 - 28/09/2022
- Processo: 5010.2022/0012715-0
- Concluído: 03/2023

Estudos ambientais, projeto funcional e básico dos terminais, atracadouros e viários de acessos:

- Contrato: 2022/0502-01-00 - 11/01/2023
- Processo: 5010.2022/0013125-4
- Concluído: 12/2024

Levantamento Batimétrico - Projeto Piloto:

- Contrato: 2023/0009-01-00 - 29/03/2023
- Processo: 5010.2022/0019046-3
- Concluído: 10/2023

Valor proposto:

R\$ 1.285.234,00

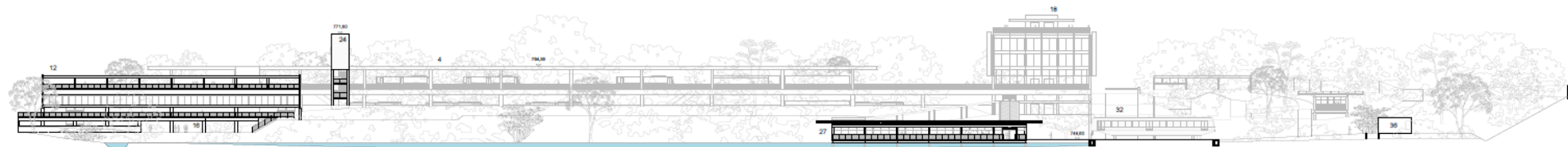

Terminal e Atracadouro Pedreira, com Marina e Estaleiro - Estudo Preliminar - 2025

IMPLANTAÇÃO DE TRANSPORTE PÚBLICO HIDROVIÁRIO - BILLINGS - COCAIA

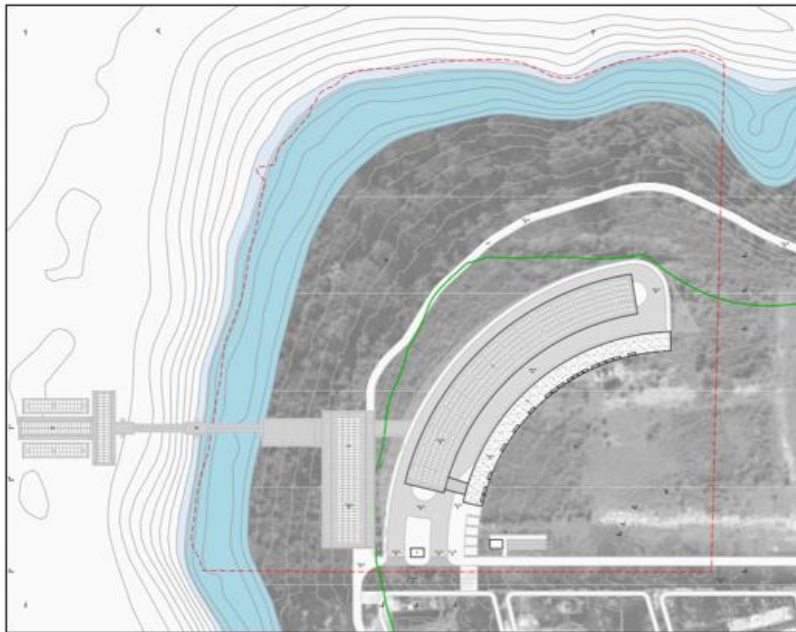

Número de beneficiados:

Aproximadamente 36.000 pessoas/dia

Situação atual:

Elementos Técnicos Expropriatórios - Terminal / Atracadouro Cocaia:

- Contrato: 2022/0438-01-00 - 12/08/2022
- Processo: 5010.2022/0010925-9
- Concluído: 02/2023

Estudos ambientais, projeto funcional e básico dos terminais, atracadouros e viários de acessos:

- Contrato: 2022/0502-01-00 - 11/01/2023
- Processo: 5010.2022/0013125-4
- Concluído: 12/2024

Levantamento Batimétrico - Projeto Piloto:

- Contrato: 2023/0009-01-00 - 29/03/2023
- Processo: 5010.2022/0019046-3
- Concluído: 10/2023

Valor proposto:

R\$ 1.285.234,00

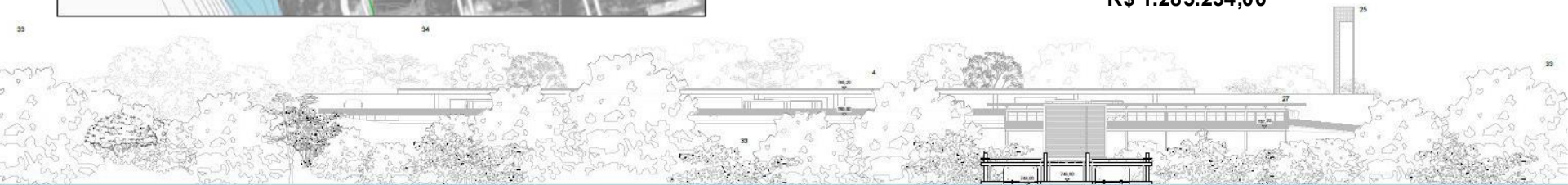

Terminal e Atracadouro Cocaia - Estudo Preliminar - 2025

IMPLANTAÇÃO DE TRANSPORTE PÚBLICO HIDROVIÁRIO - BILLINGS - APURÁ



Figura 1 – Excerto cotado da distância entre a localidade do marco e o Atracadouro Apurá
Fonte: GOOGLE MAPS (2025)

Número de beneficiados:

Em estudo de demanda de passageiros e localização

Situação atual:

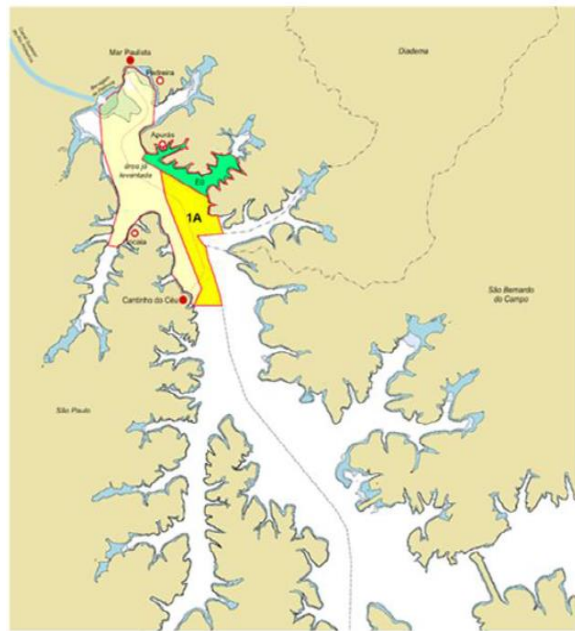
Levantamento Batimétrico - Apurá:

- Em preparação de material para contratação.
- Finalidade: definição da localização dos atracadouros, berços de atracação, bacias de evolução e rotas de navegação da Hidrovia Urbana.

Valor proposto: R\$ 126.400,00

Estudos técnicos e ambientais:

- Em preparação de material para contratação.
- Finalidade: verificar a viabilidade técnica e financeira, para subsidiar a tomada de decisão para expansão do transporte hidroviário.

Valor proposto: R\$ 800.000,00

Estudos de Transporte de coordenadas, transporte de cotas, instalação de marco geodésico e elaboração de monografia de marco:

- Finalidade: compatibilizar cotas dos Levantamentos Planialtimétricos e Cadastrais que embasarão a elaboração dos projetos.

Valor proposto: R\$ 25.000,00

Valor proposto:

R\$ 951.400,00

Atracadouro Apurá - Localização de áreas para Levantamento Hidrográfico Batimétrico no Reservatório Billings

IMPLANTAÇÃO DE TRANSPORTE PÚBLICO HIDROVIÁRIO - BILLINGS - EMBARCAÇÕES

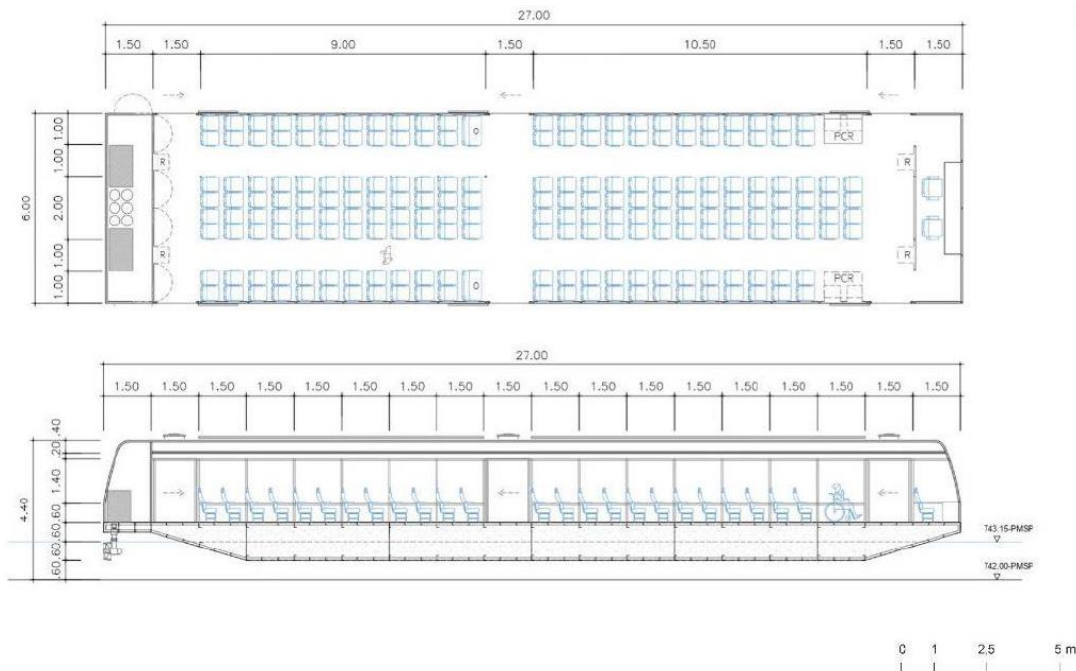

Situação atual:

Estudos para subsidiar os projetos das embarcações-tipo e de serviço:

- Em preparação de material para contratação.
- Finalidade: subsidiar o projeto naval das embarcações-tipo e frota de serviço e manutenção do Sistema de Transporte Público Hidroviário

Valor proposto: R\$ 3.540.000,00

Valor proposto:
R\$ 3.540.000,00

Estudo Preliminar do Barco Urbano de Passageiros (BUP) - Planta do convés e secção longitudinal do BUP com capacidade para 200 passageiros e sistema de alimentação e propulsão totalmente elétrico. Projeto desenvolvido pelo LABPROJ FAU-USP para a SPTTrans por meio do Convênio de Cooperação Técnica e Científica 2022.1.00590.16.2

IMPLANTAÇÃO DE TRANSPORTE PÚBLICO HIDROVIÁRIO - GUARAPIRANGA

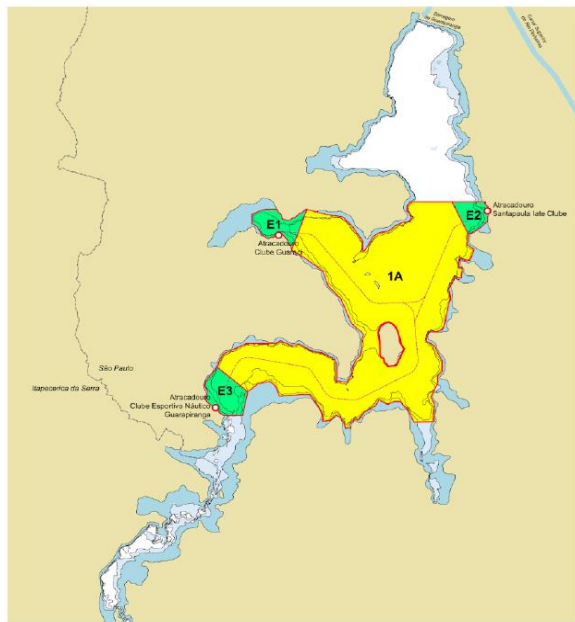

HIDROVIA URBANA DO RESERVATÓRIO GUARAPIRANGA
ÁREAS PREVISTAS DE LEVANTAMENTO BATIMÉTRICO

LEGENDA

- N.A. MÁXIMO OPERACIONAL 736,56m (EPUSP) – 737,86m IGG
- N.A. MÍNIMO OPERACIONAL 732,02m (EPUSP) – 733,43m IGG
- N.F. (NAVEGAÇÃO GARANTIDA) 730,80m (EPUSP) – 732,23m IGG
- ÁREA DE LEVANTAMENTO BATIMÉTRICO CLASSE 1A
- ÁREA DE LEVANTAMENTO BATIMÉTRICO CLASSE ESPECIAL
- EXO PREVISTO DE NAVEGAÇÃO
- ATRACADOUROS PLANEJADOS
- LIMITES MUNICIPAIS

0 0,5 1 4km
ESCALA 1:25.000

QUADRO DE ÁREAS		
CÓDIGO	TIPO	ÁREA (m²)
E1	ESPECIAL	304.738,79m²
E2	ESPECIAL	391.053,32m²
E3	ESPECIAL	618.207,53m²
1A	1A	12.172.373,75m²
TOTAL ESPECIAL		1.474.099,69m²
TOTAL		13.646.463,39m²

Número de beneficiados:

Em estudo de demanda de passageiros e localização

Situação atual:

Levantamento Batimétrico - Guaraci, Santapaula e Clube Náutico:

- Em preparação de material para contratação.
- Finalidade: definição da localização dos atracadouros, berços de atracação, bacias de evolução e rotas de navegação da Hidrovia Urbana.

Valor proposto: R\$ 1.120.000,00

Estudos técnicos e ambientais:

- Em preparação de material para contratação.
- Finalidade: verificar a viabilidade técnica e financeira, para subsidiar a tomada de decisão para expansão do transporte hidroviário.

Valor proposto: R\$ 1.560.000,00

Valor proposto:
R\$ 2.680.000,00

Áreas a serem levantadas no Reservatório Guarapiranga

DOTAÇÕES A MANTER

OBJETO DO GASTO	VALOR PROPOSTO	FONTES DOS RECURSOS
1098 - Ampliação, Reforma e Requalificação de Ciclovias, Ciclofaixas e Ciclorrotas	R\$ 1.000,00	MOB 2026
3757 - Implantação de Projetos de Redesenho Urbano para Segurança Viária	R\$ 1.000,00	MOB 2026
5100 - Intervenções no Sistema Viário	R\$ 1.000,00	MOB 2026
1100 - Acessibilidade, Ampliação, Reforma e Requalificação de Corredores de Ônibus	R\$ 1.000,00	MOB 2026
5391 - Construção e Implantação de Faixas Exclusivas de Ônibus	R\$ 1.000,00	MOB 2026
5394 - Acessibilidade, Ampliação, Reforma e Requalificação de Faixas Exclusivas de Ônibus, inclusive Área de Parada e Plataforma de Embarque	R\$ 1.000,00	MOB 2026
5363 - Implantação de Transporte Público Aéreo Por Cabo	R\$ 2.000,00	MOB 2026
TOTAL	R\$ 8.000,00	MOB 2026



**PREFEITURA DE
SÃO PAULO**

**SECRETARIA
DE MOBILIDADE
URBANA E TRANSPORTE**