

PLANO DE INVESTIMENTO 2026

SIURB - FUNDURB



PLANO DE INVESTIMENTO 2026

PLANO 2026 - AÇÕES	Valor Previsto
Implantação de Estrutura Turística no Triângulo e Quadrilátero Histórico do Centro	10.000.000,00
Projeto executivo, obras, etc. (MOB)	9.090.910,00
Gerenciamento (Ger)	909.090,00
Implantação de Corredores de Ônibus Novos	21.000.000,00
Corredor Radial Leste - Trechos 1 e 2 (MOB)	19.181.820,00
Corredor Itaim - São Matheus (MOB)	
Corredor Capão (MOB)	
Corredor Chucri Zaidan (MOB)	
Gerenciamento (Ger)	1.818.180,00
Construção de Terminais de Ônibus	6.000.000,00
Terminal Itaquera (MOB)	5.545.455,00
Terminal Itaim (MOB)	
Gerenciamento (Ger)	
Intervenções no Sistema Viário	160.000.000,00
Ligação Pirituba-Lapa (MOB)	150.000.000,00
Ponte Graúna-Gaivotas (MOB)	
Marginal Pinheiros (MOB)	
Av. Senador Teotônio Vilela (MOB)	
Pontilhão João Beizola (MOB)	
Complexo Viário Ragueb Chohfi (MOB)	
Viaduto (Ligação Viária Rua Jequirituba e Rua Prof. Roldão de Barros sob Linha 9 CPTM) (MOB)	
Nova Ponte Jurubatuba (MOB)	10.000.000,00
Gerenciamento (Ger)	

PLANO DE INVESTIMENTO 2026

PLANO 2026 - AÇÕES	Valor Previsto
Intervenções no Sistema Viário	11.000.000,00
<i>Prolongar a Cruzeiro do Sul até Eng. Caetano Álvares</i> <i>Prolongar Eng. Caetano Álvares até a Maria Amália Azevedo</i> <i>Prolongamento da Av. Luis Dumont Villares</i> <i>Duplicação da Rua Darzan</i> <i>Viário de acesso do Hospital Parelheiros</i> <i>Av. N. Sra. do Ó, Rua Papaterra Limongi, Rua José Fiúza Guimarães</i> <i>Av. do Imperador até a Av. Nordestina</i> <i>Itaquera / Itaqueruna</i> <i>Av. Rio das Pedras</i> <i>Av. Presidente Wilson</i> <i>Túnel da Senna Madureira</i> <i>Av. Santos Dumont</i> <i>Prolongamento da Av. Auro Soares de Moura Andrade</i> <i>Viário Fábrica do Samba</i> <i>Jardim Lapena - Caminhabilidade</i> <i>Outras intervenções a definir</i> <i>Gerenciamento (Ger)</i>	10.000.000,00
	1.000.000,00
Intervenções na Área de Mobilidade Urbana	168.151.757,00
<i>Avenida Amador Bueno (MOB)</i> <i>Avenida Imirim (MOB)</i> <i>Corredor Santo Amaro / João Dias (MOB)</i> <i>Corredor Estrada de Itapeperica (MOB)</i> <i>Avenida Interlagos (MOB)</i> <i>Outras intervenções a definir</i> <i>Gerenciamento (Ger)</i>	152.865.234,00
	15.286.523,00

PLANO DE INVESTIMENTO 2026

PLANO 2026 - AÇÕES	Valor Previsto
Recuperação e Reforço de Obras de Arte Especiais - OAE	20.000.000,00
Intervenções para obras de recuperação estrutural e funcional. (MOB)	18.181.820,00
Emergencial OAE's (MOB)	1.818.180,00
Gerenciamento (Ger)	
Inspeção de Obras de Artes Especiais - OAE	2.835.021,00
Inspeções visuais e especiais a definir	2.577.292,00
Gerenciamento (Ger)	257.729,00
Construção e Implantação de Equipamentos Públicos	1.000,00
Projeto executivo e obras a definir	910,00
Gerenciamento (Ger)	90,00
Construção e Implantação do Parque Minhocão	1.000,00
Projeto executivo e obras	910,00
Gerenciamento (Ger)	90,00
Intervenções no Sistema de Drenagem	1.000,00
Intervenções a definir	910,00
Gerenciamento (Ger)	90,00
Obras e Serviços nas Áreas de Riscos Geológicos - Preventivas	2.000,00
Intervenções a definir	1.820,00
Gerenciamento (Ger)	180,00
TOTAL	398.991.778,00

PLANO DE INVESTIMENTO 2026 - Implantação de Estrutura Turística no Triângulo e Quadrilátero Histórico do Centro - **30% Mobilidade**

PROCESSOS	7910202000003617; 7910202100006367; 7910202000006497; 7910202100012456; 7910202200012407; 6022202300043720;
ENDEREÇO	Diversos
SUBPREFEITURA	Sé

VALOR PREVISTO	Projeto executivo e obras (MOB)	9.090.910,00
	Gerenciamento (GER)	909.090,00



PLANO DE INVESTIMENTO 2026 - Implantação de Corredores de Ônibus Novos - **30% Mobilidade**

PROCESSOS	7910.2022/0001612-2 ; 7910.2021/0001247-2	
CORREDORES	Radial Leste; Itaim; Capão; Chucri Zaidan	
SUBPREFEITURA	Região Leste; Itaim Paulista; Campo Limpo; Santo Amaro	
VALOR PREVISTO	Projeto executivo e obras (MOB)	19.181.820,00
	Gerenciamento (GER)	1.818.180,00

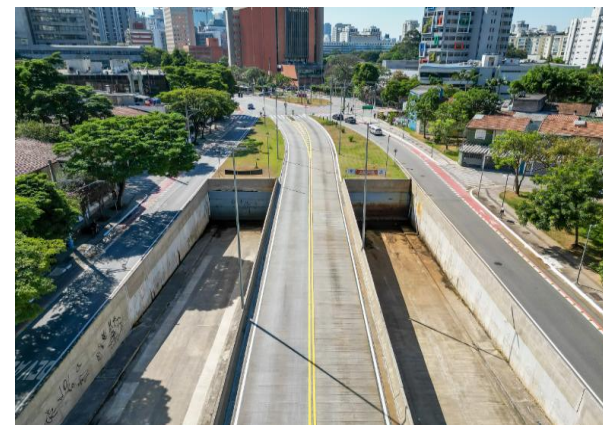

PLANO DE INVESTIMENTO 2026 - Terminais de Ônibus - 30% Mobilidade

PROCESSOS	7910.2022/0000592-3; 6022.2023/0002443-1; 6022.2024/0000197-2; 7910.2023/0001658-7	
TERMINAIS	Itaquera e Itaim	
SUBPREFEITURA	1. Itaquera 2. Itaim Paulista	
VALOR PREVISTO	Projeto executivo e obras (MOB)	5.545.455,00
	Gerenciamento (GER)	454.545,00

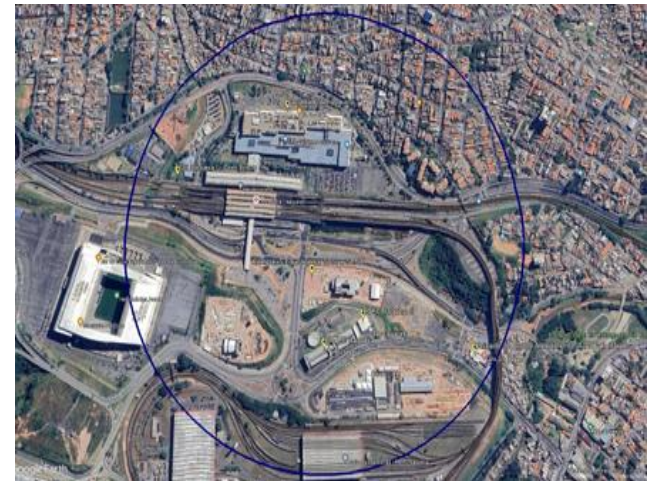

PLANO DE INVESTIMENTO 2026 - Intervenções no Sistema Viário - 30% Mobilidade

PROCESSOS	7910.2017/0000431-6; 7910.2024/0001716-0; 7910.2020/0000614-4; 6022.2024/0009876-3; 6022.2023/0006708-4; 7910.2023/0001053-8;	
ENDEREÇO	Ligação Pirituba-Lapa; Ligação Graúna-Gaivotas; Marginal Pinheiros; Av. Senador Teotônio Vilela; Pontilhão João Beçola; Complexo Viário Ragueb Chohfi; Ligação Viária Rua Jequirituba e Rua Prof. Roldão de Barros sobre Linha 9 – CPTM; Nova Ponte Jurubatuba.	
SUBPREFEITURA	1 - Pirituba; 1 - Lapa; 3 – Santo Amaro; 6 - São Mateus; 2, 4, 5, 7, 8 - Capela do Socorro.	
VALOR PREVISTO	Projeto executivo e obras	150.000.000,00
	Gerenciamento (GER)	10.000.000,00



PLANO DE INVESTIMENTO 2026 - Intervenções no Sistema Viário

INTERVENÇÕES PREVISTAS	Prolongar a Cruzeiro do Sul até Eng. Caetano Álvares; Prolongar Eng. Caetano Álvares até a Maria Amália Azevedo; Prolongamento da Av. Luis Dumont Villares; Duplicação da Rua Darzan; Viário de acesso do Hospital Parelheiros; Av. N. Sra. do Ó, Rua Papaterra Limongi, Rua José Fiúza Guimarães; Av. do Imperador até a Av. Nordestina; Itaquera / Itaqueruna; Av. Rio das Pedras; Av. Presidente Wilson; Túnel da Senna Madureira; Av. Santos Dumont; Prolongamento da Av. Auro Soares de Moura Andrade; Viário Fábrica do Samba; Jardim Lapena – Caminhabilidade; Outras intervenções a definir;	
	Projeto executivo e obras	10.000.000,00
VALOR PREVISTO	Gerenciamento (GER)	1.000.000,00

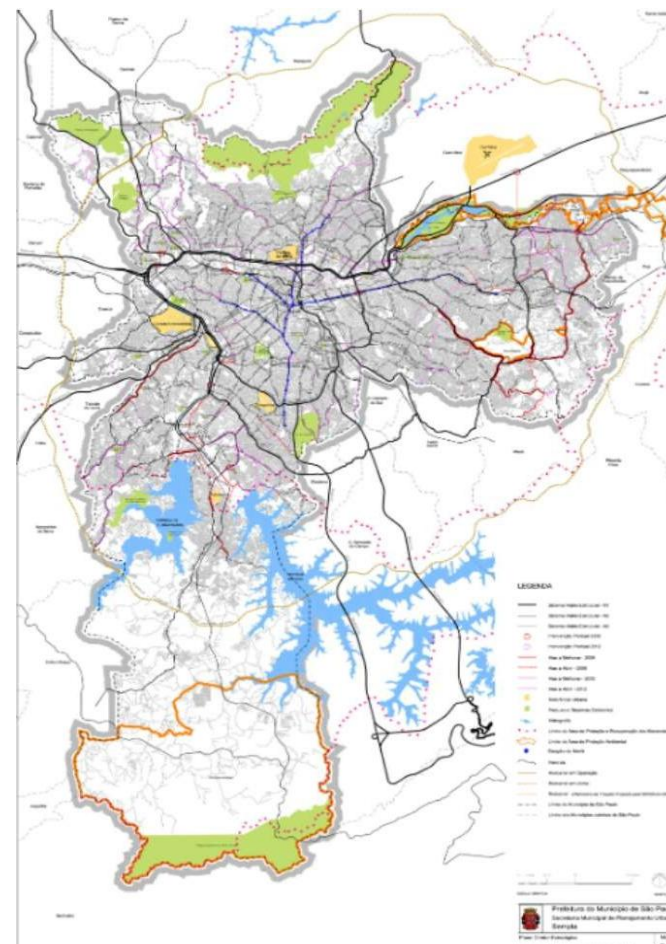

PLANO DE INVESTIMENTO 2026 - Mobilidade

PROCESSOS	7910.2022/0001454-0; 7910.2022/0001455-8; 7910.2019/0000179-5; 7910.2022/0001457-4; 7910.2022/0001456-6	
ENDEREÇOS	Av. Imirim; Estrada de Itapecerica; Corredor Santo Amaro /João Dias; Av. Interlagos; Av. Amador Bueno.	
SUBPREFEITURA	1. Casa Verde / Cachoeirinha; 2. Campo Limpo / M'Boi Mirim; 3. Santo Amaro ; 4. Capela do Socorro / Cidade Ademar 5. Penha.	
VALOR PREVISTO	Projeto executivo e obras (MOB)	152.865.234,00
	Gerenciamento (GER)	15.286.523,00

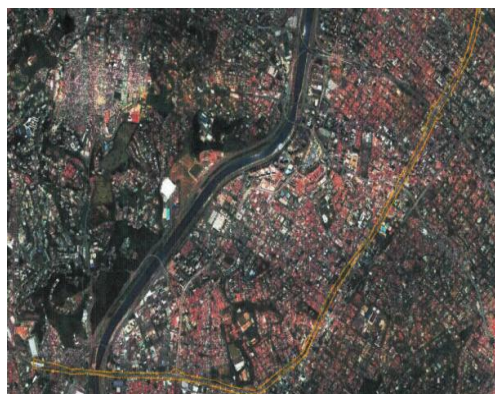

PLANO DE INVESTIMENTO 2026 - Recuperação e Reforço em Obras de Arte - 30% Mobilidade

PROCESSOS	Listagem nos próximos Slides.	
ENDEREÇOS	Diversos.	
SUBPREFEITURA	Supra-regional	
VALOR PREVISTO	Projeto executivo e obras (MOB)	18.181.818,00
	Gerenciamento (GER)	1.818.182,00



PLANO DE INVESTIMENTO 2026 - Recuperação e Reforço em Obras de Arte - 30% Mobilidade

PROCESSO SEI	REGIÃO	EMPREENDIMENTO
7910.2024/0002433-6	Sé	CONTRATAÇÃO DE EMPRESA OU CONSÓRCIO DE EMPRESAS ESPECIALIZADAS PARA EXECUÇÃO DE OBRAS DE RECUPERAÇÃO DO TÚNEL ANHANGABAÚ (SÃO JOÃO PAULO II) – LOTE 5.
7910.2024/0002429-8	Sé	CONTRATAÇÃO DE EMPRESA OU CONSÓRCIO DE EMPRESAS ESPECIALIZADAS PARA EXECUÇÃO DE OBRAS DE RECUPERAÇÃO DO TÚNEL NOVE DE JULHO – LOTE 1
EM ELABORAÇÃO	Todas as Subprefeituras	206 OAE'S FUNCIONAL
7910.2024/0002439-5	Vila Mariana	CONTRATAÇÃO DE EMPRESA OU CONSÓRCIO DE EMPRESAS ESPECIALIZADAS PARA EXECUÇÃO DE OBRAS DE RECUPERAÇÃO DO TÚNEL AYRTON SENNA – LOTE 9.
7910.2024/0002430-1	Sé	CONTRATAÇÃO DE EMPRESA OU CONSÓRCIO DE EMPRESAS ESPECIALIZADAS PARA EXECUÇÃO DE OBRAS DE RECUPERAÇÃO DO TÚNEL TRIBUNAL DE JUSTIÇA – LOTE 2.
EM ELABORAÇÃO	-	OBRAS DE REFORÇO ESTRUTURAL FASE 4 OAE
7910.2023/0001330-8	São Miguel	PONTE DE ARUJÁ LOTE 61
7910.2023/0001331-6	M' Boi Mirim	PONTE DO GUARAPIRANGA E PONTE SANTOS DIAS DA SILVA - LOTE 62
7910.2023/0001349-9	Casa Verde/Cachoeirinha	PONTE DO LIMA O - LOTE 74
7910.2023/0001351-0	Lapa	PONTE DO PIQUERI - LOTE 76

PLANO DE INVESTIMENTO 2026 - Recuperação e Reforço em Obras de Arte - 30% Mobilidade

PROCESSO SEI	REGIÃO	EMPREENDIMENTO
7910.2023/0001333-2	Santo Amaro	PONTE JOÃO DIAS - LOTE 63
7910.2022/0000967-8	Pinheiros	PONTE OCTÁVIO FRIAS DE OLIVEIRA - ESTAIADA - LOTE 51
7910.2022/0000668-7	Capela do Socorro	PONTE VITORINO GOULART DA SILVA - LOTE 35
7910.2022/0000477-3	Pinheiros	VD. HONESTINO M. GUIMALHÃES, VIADUTO FREDERICO EDUARDO MAYR E PONTE TRANSAMÉRICA - LOTE 25
7910.2023/0001344-8	Sé	VIADUTO 31 DE MARÇO - LOTE 69
7910.2022/0001187-7	Lapa	VIADUTO ANTÁRTICA - LOTE 50
7910.2022/0000979-1	Mooca	VIADUTO ANTÔNIO ABDO - LOTE 59
7910.2023/0001338-3	Vila Mariana	VIADUTO BORGES LAGOA - LOTE 66
7910.2022/0000970-8	Mooca	VIADUTO CAPITÃO PACHÊCO CHAVES E VIADUTO SÃO CARLOS - LOTE 54
7910.2022/0001189-3	Guaianases	VIADUTO DEPUTADO ANTONIO SYLVIO CUNHA BUENO - LOTE 52
7910.2022/0001186-9	Perus/Anhanguera	VIADUTO DEPUTADO ULYSSES GUIMARÃES E VIADUTO DONA MORA GUIMARÃES - LOTE 40
7910.2023/0001621-8	Sé	VIADUTO DIÁRIO POPULAR - LOTE 80

PLANO DE INVESTIMENTO 2026 - Recuperação e Reforço em Obras de Arte - 30% Mobilidade

PROCESSO SEI	REGIÃO	EMPREENDIMENTO
7910.2022/0000977-5	Sé	VIADUTO DO CAFÉ - LOTE 57
7910.2024/0002063-2	Sé	VIADUTO DO CHÁ - LOTE 55
7910.2022/0001190-7	Penha	VIADUTO DONA MATILDE - LOTE 53
7910.2023/0001347-2	Sé	VIADUTO DOUTOR MANUEL JOSÉ CHAVES - LOTE 72
7910.2022/0000978-3	Aricanduva/ Formosa / Carrão, Penha e Mooca	VIADUTO ENG. ALBERTO BADRA - LOTE 58
7910.2022/0001185-0	Sé	VIADUTO ENG. ORLANDO MURGEL - LOTE 36
7910.2023/0001352-9	Sé	VIADUTO FLORENCIO DE ABREU - LOTE 77
7910.2023/0001348-0	Sé	VIADUTO GENERAL COUTO DE MAGALHÃES - LOTE 73
7910.2022/0000680-6	Mooca	VIADUTO GUADALAJARA - LOTE 45
7910.2023/0001350-2	Sé	VIADUTO MAJOR QUEDINHO - LOTE 75
7910.2022/0000976-7	Sé	VIADUTO NOVE DE JULHO E VIADUTO JACAREÍ - LOTE 56
7910.2023/0001353-7	Lapa	VIADUTO PACAEMBU - LOTE 78
7910.2023/0000336-1	Santo Amaro	VIADUTO WASHINGTON LUIZ - LOTE 60
EM ELABORAÇÃO	Diversas	OBRA ESPECIAIS TÚNEIS - CIVIL (25)

PLANO DE INVESTIMENTO 2026 - Outras Intervenções

Inspeção de Obras de Artes Especiais - OAE	2.835.021,00
<i>Inspeções visuais e especiais a definir</i>	2.577.292,00
<i>Gerenciamento (Ger)</i>	257.729,00
Construção e Implantação de Equipamentos Públicos	1.000,00
<i>Projeto executivo e obras a definir</i>	910,00
<i>Gerenciamento (Ger)</i>	90,00
Construção e Implantação do Parque Minhocão	1.000,00
<i>Projeto executivo e obras</i>	910,00
<i>Gerenciamento (Ger)</i>	90,00
Intervenções no Sistema de Drenagem	1.000,00
<i>Intervenções a definir</i>	910,00
<i>Gerenciamento (Ger)</i>	90,00
Obras e Serviços nas Áreas de Riscos Geológicos - Preventivas	2.000,00
<i>Intervenções a definir</i>	1.820,00
<i>Gerenciamento (Ger)</i>	180,00



**PREFEITURA DE
SÃO PAULO**

**SECRETARIA DE
INFRAESTRUTURA
URBANA E OBRAS**

