



PRESTAÇÃO DE CONTAS FINAL
PLANO DE INVESTIMENTO SIURB x FUNDURB
2024

PLANO DE INVESTIMENTOS 2024

PLANO 2024 - AÇÕES	Valor Aprovado (038/2024)	Incremento (Recursos Remanescentes 2022 - 032/2024)	Incremento (Recursos Remanescentes 2023 - 008/2024)	Valor Total após incremento	Valor Pago até 31/12/2024	Valor Inscrito em Restos a Pagar	Valor Pago até 27/06/2025 (Restos a Pagar)	Valor Total Pago
Implantação de Estrutura Turística no Triângulo e Quadrilátero Histórico do Centro	21.872.376,00	-	-	21.872.376,00	12.565.464,67	8.941.140,07	7.801.163,18	20.366.627,85
Projeto executivo e obras (MOB)	20.156.706,00	-	-	20.156.706,00	12.532.410,39	7.624.295,61	6.572.548,72	19.104.959,11
Gerenciamento (Ger)	1.715.670,00	-	-	1.715.670,00	33.054,28	1.316.844,46	1.228.614,46	1.261.668,74
Implantação de Corredores de Ônibus Novos	24.252.950,00	-	-	24.252.950,00	2.747.334,80	21.432.907,51	9.919.957,17	12.667.291,97
Corredor Radial Leste - Trechos 1 e 2 (MOB)								
Corredor Itaim - São Matheus (MOB)								
Corredor Aricanduva (MOB)	22.052.950,00	-	-	22.052.950,00	2.620.042,49	19.432.907,51	9.919.957,17	12.539.999,66
Corredor Capão (MOB)								
Corredor Chucri Zaidan (MOB)								
Gerenciamento (Ger)	2.200.000,00	-	-	2.200.000,00	127.292,31	2.000.000,00	-	127.292,31
Construção de Terminais de Ônibus	22.300.000,00	-	-	22.300.000,00	1.706.533,42	20.275.279,69	2.266.183,98	3.972.717,40
Terminal Itaquera (MOB)								
Terminal Itaim (MOB)	20.300.000,00	-	-	20.300.000,00	1.706.533,42	18.390.128,98	2.266.183,98	3.972.717,40
Gerenciamento (Ger)	2.000.000,00	-	-	2.000.000,00	-	1.885.150,71	-	-
Intervenções no Sistema Viário	-	50.000.000,00	-	50.000.000,00	28.930.983,94	21.069.016,06	12.248.771,65	41.179.755,59
Ligação Pirituba-Lapa; (MOB)								
Ponte Graúna-Gaivotas; (MOB)								
Marginal Pinheiros; (MOB)								
Av. Senador Teotônio Vilela; (MOB)		50.000.000,00	-	50.000.000,00	28.930.983,94	21.069.016,06	12.248.771,65	41.179.755,59
Pontilhão João Beigala. (MOB)								
Complexo Viário Ragueb Cholfi (MOB)								
Viaduto (Ligação Viária Rua Jequirituba e Rua Prof. Roldão de Barros sob Linha 9 CPTM) (MOB)								
Nova Ponte Jurubatuba (MOB)								
Intervenções no Sistema Viário	40.511.000,00	-	-	40.511.000,00	36.590.434,63	3.920.565,37	3.593.484,40	40.183.919,03
Prolongar a Cruzeiro do Sul até Eng. Caetano Álvares;								
Prolongar Engº Caetano Álvares até a Maria Amália Azevedo;								
Prolongamento da Av Luís Dumant Villares;								
Duplicação da Rua Darzan;								
Viário de acesso do Hospital Parelheiros;								
Av. N. Sra, do Ó, Rua Papaterra Limongi, Rua José Flúza Guimarães;								
Av. do Imperador até a Av. Nordeste;								
Itaquera / Itaquerna;	37.647.000,00	-	-	37.647.000,00	33.775.148,26	3.871.851,74	3.593.484,40	37.368.632,66
Av. Presidente Wilson								
Av. Santos Dumont;								
Prolongamento da Av. Auro Soares de Moura Andrade								
Viário fábrica do Samba								
Jardim Lapena - Caminhabilidade								
Outras intervenções a definir								
Gerenciamento (Ger)	2.864.000,00	-	-	2.864.000,00	2.815.286,37	48.713,63	-	2.815.286,37

PLANO DE INVESTIMENTOS 2024

PLANO 2024 - AÇÕES	Valor Aprovado (038/2024)	Incremento (Recursos Remanescentes 2022 - 032/2024)	Incremento (Recursos Remanescentes 2023 - 008/2024)	Valor Total após incremento	Valor Pago até 31/12/2024	Valor Inscrito em Restos a Pagar	Valor Pago até 27/06/2025 (Restos a Pagar)	Valor Total Pago
Intervenções na Área de Mobilidade Urbana	3.584.330,00	-	121.497.283,61	125.081.613,61	92.992.620,79	32.088.992,82	30.269.606,56	123.262.227,35
Avenida Amador Bueno (MOB)								
Avenida Iimirim (MOB)								
Corredor Santo Amaro / João Dias (MOB)			121.497.283,61	121.497.283,61	89.408.290,79	32.088.992,82	30.269.606,56	119.677.897,35
Corredor Estrada de Itapeceira (MOB)								
Avenida Interlagos (MOB)								
Outras intervenções a definir								
Gerenciamento (Ger)	3.584.330,00	-	-	3.584.330,00	3.584.330,00	-	-	3.584.330,00
Recuperação e Reforço de Obras de Arte Especiais - OAE	155.748.601,00	266.649.498,50	-	422.398.099,50	379.944.571,04	42.363.613,21	41.974.293,21	421.918.864,25
Intervenções para obras de recuperação estrutural e funcional. (MOB)	147.448.601,00	266.649.498,50	-	414.098.099,50	372.123.806,29	41.974.293,21	41.974.293,21	414.098.099,50
Emergencial OAE's (MOB)								
Gerenciamento (Ger)	8.300.000,00	-	-	8.300.000,00	7.820.764,75	389.320,00	-	7.820.764,75
Inspeção de Obras de Artes Especiais - OAE	1.000.000,00	-	-	1.000.000,00	552.018,64	256.447,08	-	552.018,64
Inspeções visuais e especiais a definir	910.000,00	-	-	910.000,00	552.018,64	256.447,08	-	552.018,64
Gerenciamento (Ger)	90.000,00	-	-	90.000,00	-	-	-	-
Construção e Implantação de Equipamentos Públicos	1.000,00	-	-	1.000,00	-	-	-	-
Projeto executivo e obras a definir	910,00	-	-	910,00	-	-	-	-
Gerenciamento (Ger)	90,00	-	-	90,00	-	-	-	-
Construção e Implantação do Parque Minhocão	350.000,00	-	-	350.000,00	-	-	-	-
Projeto executivo e obras	320.000,00	-	-	320.000,00	-	-	-	-
Gerenciamento (Ger)	30.000,00	-	-	30.000,00	-	-	-	-
Intervenções no Sistema de Drenagem	1.000,00	-	-	1.000,00	-	-	-	-
Intervenções a definir	910,00	-	-	910,00	-	-	-	-
Gerenciamento (Ger)	90,00	-	-	90,00	-	-	-	-
Obras e Serviços nas Áreas de Riscos Geológicos - Preventivas	2.000,00	-	-	2.000,00	-	-	-	-
Intervenções a definir	1.820,00	-	-	1.820,00	-	-	-	-
Gerenciamento (Ger)	180,00	-	-	180,00	-	-	-	-
TOTAL	269.623.257,00	316.649.498,50	121.497.283,61	707.770.039,11	556.029.961,93	150.347.961,81	108.073.460,15	664.103.422,08

Calçadas: Triângulo e Quadrilátero Histórico - 30% Mobilidade

Processos	7910.2020/0000361-7 7910.2021/0001245-6 7910.2022/0001240-7 6022.2023/0004371-1 6022.2022/0006767-8 6022.2023/0004372-0
Endereço	Centro Histórico
Subprefeitura	Sé
Valor Pago	R\$ 19.104.959,11 (MOB) R\$ 1.261.668,74 (GER)
Situação	Em execução

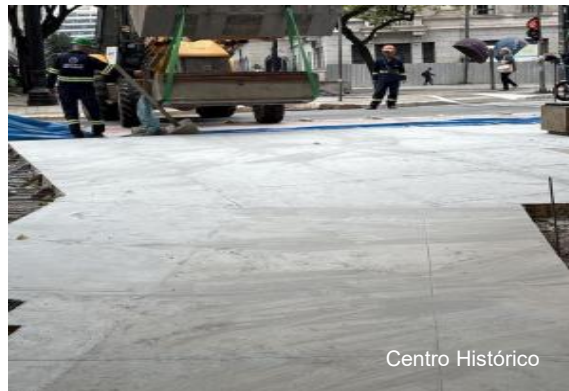

Corredores de Ônibus - 30% Mobilidade

Processos	6022.2022/0005941-1 6022.2023/0005370-9 7910.2021/0001247-2 7910.2022/0001612-7 6022.2024/0000820-9 6022.2024/0000821-7 6022.2023/0007634-2 6022.2024/0007147-4 7910.2019/0000694-0 6022.2024/0000099-2 6022.2023/0000866-5
Endereço	Terminal Pq. Dom Pedro II e Av. Aricanduva
Subprefeitura	Mooca, Penha, Aricanduva/Formosa/Carrão
Valor Pago	R\$ 12.539.999,66 (MOB) R\$ 127.292,31 (GER)
Situação	Em execução

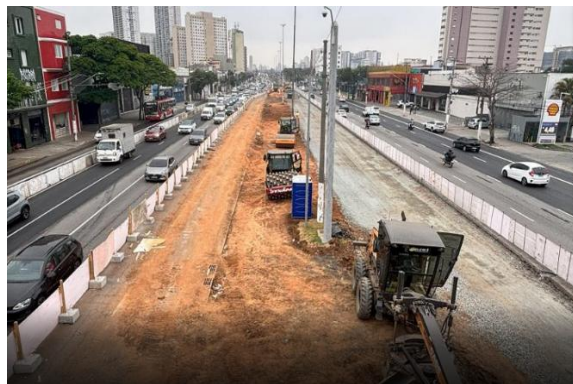

Corredor Radial Leste

Terminais de Ônibus - 30% Mobilidade

Processos	6022.2022/0002838-9 6022.2024/0000063-1 6022.2023/0002443-1 6022.2022/0005806-7
Endereço	Av. Dr. Luís Aires e Av. Marechal Tito
Subprefeitura	Itaquera, Itaim Paulista
Valor Pago	R\$ 3.972.717,40 (MOB)
Situação	Em execução

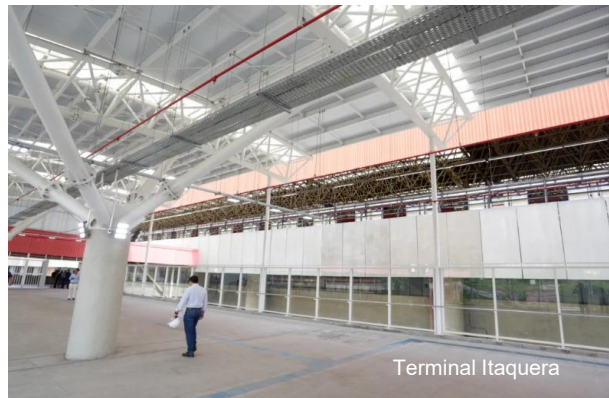

Intervenções no Sistema Viário - 30% Mobilidade

Processos	7910.2017/0000431-6;6022.2024/0008641-2; 7910.2019/0000053-5;6022.2024/0000199-9; 7910.2020/0000614-4;6022.2022/0003984-4; 6022.2023/0004798-9;6022.2022/0003364-1; 6022.2023/0007399-8;6022.2022/0003677-2; 6022.2024/0002248-1;6022.2024/0002249-0; 6022.2024/0002251-1;6022.2024/0002253-8; 6022.2024/0002254-6;6022.2024/0002255-4; 6022.2024/0002256-2;6022.2024/0002257-0; 6022.2024/0002258-9;6022.2024/0002259-7; 6022.2024/0002262-7;6022.2024/0002263-5; 6022.2024/0002268-6;6022.2024/0002269-4; 6022.2024/0002270-8;6022.2024/0002271-6; 6022.2024/0002272-4;6022.2024/0003031-0; 6022.2024/0002247-3;6022.2023/0006708-4; 6022.2023/0000512-7;7910.2022/0001453-1; 6022.2024/0001160-9
Endereço	Ligação Pirituba-Lapa, Ponte Graúna-Gaivotas, Marginal Pinheiros, Av. Senador Teotônio Vilela, Pontilhão João Beçola, Complexo Viário Ragueb Chohfi
Subprefeituras	Pirituba/Jaraguá, Lapa, Capela do Socorro, Pinheiros, Butantã, Campo Limpo, Parelheiros, São Mateus
Valor Pago	R\$ 41.179.755,59 (MOB)
Situação	Em execução



Intervenções no Sistema Viário

Processos	6022.2023/0006039-0 6022.2023/0003714-2 6022.2023/0003717-7 6022.2023/0006299-6 6022.2023/0007860-4 7910.2022/0000469-2 7910.2023/0001786-9 6022.2022/0004876-2 6022.2023/0006085-3	6022.2023/0006410-7 6022.2024/0003597-4 6022.2023/0001967-5 6022.2023/0001852-0 6022.2023/0001556-4 6022.2022/0006797-0 7910.2022/0000508-7 6022.2022/0005947-0 6022.2023/0004774-1
Endereço	Cruzeiro do Sul até Eng. Caetano Alvares, Av. Santos Dumont, Rua Barão de Jaceguai, Trecho entre as Ruas João Dias da Silva e Rua Oscar de Moura Lacerda, Av Rubem Berta, Rua José Ferreira Paz, Rua Canuto Borelli, Rua Carneiro Leão, Rua Said Saad, Rua Afeganistão, Complexo Viário João Jorge Saad (Cebolinha) e Viaduto Imigrantes, Av. Cecília Lottenberg	
Subprefeituras	Santana/Tucuruvi, Santo Amaro, Casa Verde/Cachoeirinha, Vila Mariana, Vila Prudente, Mooca, M'Boi Mirim	
Valor Pago	R\$ 37.368.632,66 (OBRAS/PROJETOS) R\$ 2.815.286,37 (GER)	
Situação	Em execução	



Intervenções na Área de Mobilidade Urbana - 30% Mobilidade

Processos	7910.2022/0001454-0;6022.2022/0004731-6; 7910.2022/0001454-0;6022.2023/0000199-7; 7910.2022/0001455-8;6022.2023/0000203-9; 7910.2023/0002340-0;7910.2019/0000179-5; 6022.2023/0000206-3;6022.2024/0002028-4; 7910.2022/0001457-4;7910.2019/0000180-9; 6022.2023/0000205-5;7910.2022/0001456-6; 7910.2021/0001108-5;7910.2022/0000467-6; 7910.2022/0000676-8;6022.2023/0007825-6; 6022.2023/0007826-4;7910.2021/0001126-3; 7910.2021/0001127-1;7910.2022/0000672-5; 6022.2023/0006926-5;6022.2023/0007265-7; 7910.2023/0001786-9;7910.2021/0000636-7; 6022.2023/0001460-6;7910.2022/0000592-3; 7910.2022/0000601-6;7910.2022/0000597-4; 7910.2022/0000673-3;7910.2022/0000469-2; 7910.2022/0000603-2;6022.2023/0006410-7
Endereço	Av Amador Bueno da Veiga, Av Imirim, Santo Amaro/João Dias, Estrada de Itapecerica, Avenida Interlagos
Subprefeituras	Penha, Santana/Tucuruvi, Casa Verde/Cachoeirinha, Campo Limpo, Capela do Socorro
Valor Pago	R\$ 119.677.897,35 (MOB) R\$ 3.584.330,00 (GER)
Situação	Em execução



Recuperação e Reforço de Obras de Arte Especiais - **30% Mobilidade**

Processos	6022.2023/0006410-7;7910.2022/0000475-7;6022.2023/0007133-2;6022.2023/0007380-7;6022.2023/0007167-7;6022.2023/0001007-4;6022.2023/0000512-7;7910.2022/0000673-3;6022.2023/0005488-8;6022.2023/0005527-2;6022.2023/0005678-3;6022.2023/0007132-4;7910.2022/0000471-4;7910.2022/0000509-5;7910.2022/0000600-8;7910.2022/0000602-4;7910.2022/0000676-8;7910.2022/0000677-6;7910.2022/0000472-2;7910.2022/0000474-9;7910.2022/0000598-2;7910.2022/0000679-2;6022.2023/0007357-2;6022.2023/0007808-6;7910.2022/0000506-0;7910.2022/0000674-1;7910.2022/0000601-6;7910.2022/0000467-6;7910.2022/0000469-2;7910.2022/0000470-6;7910.2022/0000683-0;7910.2022/0000508-7;6022.2023/0005112-9;6022.2023/0005489-6;7910.2022/0000682-2;7910.2022/0000681-4;7910.2022/0000599-0;7910.2022/0000473-0;7910.2022/0000678-4;6022.2023/0006410-7;6022.2023/0002565-9;6022.2023/0006299-66022.2023/0005487-0;6022.2023/0005121-8
Endereço	Complexo Viário Padre Adelino, Viaduto Alcântara Machado, Viaduto Carlos de Campos, Ponte da Casa Verde, Viaduto Austregésilo de Athaide, Ponte Cidade Universitária, Ponte Cruzeiro do Sul, Ponte da Vila Maria, Ponte do Jaguaré, Viaduto José Colassuono, Complexo Viário Aurélio Batista Felix e Ponte Sen José Ermínio de Moraes, Viaduto Pedro de Toledo, Viaduto Eng Antônio de Carvalho Aguiar e Viaduto Gen Euclides Figueiredo, Viaduto Plínio de Queiroz, Ponte Bernardo Goldfarb, Viaduto Doutor João Tranches e Passarela Professor Doutor Emílio Athié, Viaduto Martinho Prado e Viaduto Dr Eusébio Stevaux, Viaduto Antonio Nakashima, Viaduto Arapuã e Viaduto Jabaquara, Viaduto Santa Efigênia e Viaduto 25 de Março, Ponte da Avenida Marechal Tito, Ponte Eusébio Matoso, Viaduto Miguel Mofarrej, Complexo Viário Escola Engenharia Mackenzie, Viaduto Incinerador Vergueiro (Saioá 1 e 2), Passarela Cicililo Matarazzo, Viaduto Olavo Fontoura, Ponte Anhembi e Ponte Estaiada Gov Orestes Quêrcia, Viaduto Domingos de Moraes, Av Raimundo Pereira Magalhães, Complexo Viário João Jorge Saad e Viaduto Imigrantes, Viaduto Grande São Paulo, Complexo Viário Evaristo Comolatti - Elevado do Glicério, Viaduto Engenheiro Luiz Alfredo Falção Bauer (Ayrton Senna), Ponte da Vila Guilherme e Ponte da Avenida Santos Dumont, Viaduto João Julião da Costa Aguiar, Viaduto Governador Roberto Abreu Sodré, Viaduto Armando Puglisi e Viaduto Condessa de São Joaquim, Av São Miguel, Ponte Av Itamerendiba, Ponte dos Remédios, Ponte do Tatuapé
Subprefeituras	Aricanduva/Formosa/Carrão, Mooca, Casa Verde/Cachoeirinha, Sé, Butantã, Santana/Tucuruvi, Vila Maria/Vila Guilherme, Lapa, Santo Amaro, Vila Mariana, Ipiranga, Pinheiros, Jabaquara, São Miguel Paulista, Pirituba/Jaraguá, Penha, Campo Limpo, M'Boi Mirim
Valor Pago	R\$ 414.098.099,50 (MOB) R\$ 7.820.764,75 (GER)
Situação	Em processo licitatório/Contratadas/Concluídas



Viaduto Alcântara Machado

Inspeção de Obras de Arte Especiais

Processos	6022.2023/0005552-3 6022.2022/0005518-1
Endereço	Viaduto Marcelo Figueiredo Portugal Gouvêa, Viaduto Rua Hely Lopes Meirelles, Ponte Desembargador Domingos Franciulli Netto, Viaduto Mateus Grou, Viaduto Joaquim Antunes (Teodoro Sampaio), Viaduto República da Armênia, Viaduto Miguel Colello, Viaduto República Árabe-Síria (Indianópolis), Viaduto Professor Bernardino Tranchesi (Viaduto São Carlos do Pinhal), Viaduto Vice-Presidente José de Alencar, Viaduto Av Jacu Pêssego, Pontilhão Av São Miguel, Pontilhão Av Itaquera, Pontilhão Av Aricanduva
Subprefeituras	Butantã, Pinheiros, Sé, Vila Mariana, Santo Amaro, Ermelino Matarazzo, S Miguel Paulista, Itaim Paulista, Itaquera, Guaianases, S. Mateus, Cidade Tiradentes, Sapopemba
Valor Pago	R\$ 552.018,64
Situação	Concluídos



Quadro geral da aplicação dos recursos

ANEXO I - QUADRO GERAL DA APLICAÇÃO DOS RECURSOS DO FUNDURB 2024 - SECRETARIA MUNICIPAL DE INFRAESTRUTURA E OBRAS	
OBJETO	PROCESSO ADMINISTRATIVO
1. Implantação de Estrutura Turística no Triângulo e Quadrilátero Histórico do Centro [MOB]	7910.2020/0000361-7
	7910.2021/0001245-6
	7910.2022/0001240-7
	6022.2023/0004371-1
2. Implantação de Estrutura Turística no Triângulo e Quadrilátero Histórico do Centro [GER]	6022.2022/0006767-8
	6022.2023/0004372-0
	6022.2022/0005941-1
	6022.2023/0005370-9
3. Implantação de corredor de ônibus. Corredor Radial Leste - Trechos 1 e 2 [MOB]	7910.2021/0001247-2
	7910.2022/0001612-7
	6022.2024/0000820-9
	6022.2024/0000821-7
5. Implantação de corredor de ônibus. Corredor Aricanduva [MOB]	6022.2023/0007634-2
	6022.2024/0007147-4
	7910.2019/0000694-0
8. Implantação de corredor de ônibus. Gerenciamento [GER]	6022.2024/0000099-2
	6022.2023/0000866-5
9. Construção de terminais de ônibus. Terminal Itaquera [MOB]	6022.2022/0002838-9
	6022.2024/0000063-1
10. Construção de terminais de ônibus. Terminal Itaim [MOB]	6022.2023/0002443-1
	6022.2022/0005806-7
11. Construção de terminais de ônibus. Gerenciamento [GER]	6022.2022/0002838-9
	6022.2023/0006039-0
12. Intervenções no sistema viário. Prolongar a Cruzeiro do Sul até Eng. Caetano Alvares	6022.2023/0003714-2
	6022.2023/0006410-7
	6022.2024/0003597-4
	6022.2023/0007860-4
	6022.2023/0003717-7
	6022.2023/0001967-5
23. Intervenções no sistema viário. Av. Santos Dumont	6022.2023/0001852-0
	6022.2023/0001556-4
	6022.2022/0004876-2
	6022.2022/0006797-0
	7910.2022/0000508-7
	6022.2022/0005947-0
27. Intervenções no sistema viário. Outras intervenções a definir	6022.2023/0006085-3
	6022.2023/0004774-1
	6022.2023/0006410-7
	6022.2023/0006410-7
28. Intervenções no sistema viário. Gerenciamento [GER]	6022.2023/0006410-7
	6022.2023/0006410-7
35. Intervenções na área de mobilidade urbana. Gerenciamento [GER]	6022.2023/0007133-2
	6022.2023/0007380-7
36. Recuperação e Reforço de Obras de Arte Especiais - OAE - Intervenções para obras de	6022.2023/0007167-7
	6022.2023/0001007-4
	6022.2023/0000512-7
37. Emergencial OAE's [MOB]	7910.2022/0000673-3
	6022.2023/0005552-3
38. Recuperação e Reforço de Obras de Arte Especiais - OAE [GER]	6022.2022/0005518-1
39. Inspeção de Obras de Arte Especiais - OAE - Inspeções visuais e especiais a definir	

Quadro geral da aplicação dos recursos

ANEXO II - QUADRO GERAL DA APLICAÇÃO DOS RECURSOS DO FUNDURB 2023 - SECRETARIA MUNICIPAL DE INFRAESTRUTURA E OBRAS	
OBJETO	PROCESSO ADMINISTRATIVO
1. Intervenções na área de mobilidade urbana. Avenida Amador Bueno [MOB]	7910.2022/0001454-0
	6022.2022/0004731-6
	7910.2022/0001454-0
	6022.2023/0000199-7
2. Intervenções na área de mobilidade urbana. Avenida Imirim [MOB]	7910.2022/0001455-8
	6022.2023/0000203-9
3. Intervenções na área de mobilidade urbana. Corredor Santo Amaro / João Dias [MOB]	7910.2023/0002340-0
	7910.2019/0000179-5
	6022.2023/0000206-3
	6022.2024/0002028-4
4. Intervenções na área de mobilidade urbana. Corredor Estrada de Itapeperica [MOB]	7910.2022/0001457-4
	7910.2019/0000180-9
	6022.2023/0000205-5
5. Intervenções na área de mobilidade urbana. Avenida Interlagos [MOB]	7910.2022/0001456-6
	7910.2021/0001108-5
	7910.2022/0000467-6
	7910.2022/0000676-8
	6022.2023/0007825-6
	6022.2023/0007826-4
	7910.2021/0001126-3
	7910.2021/0001127-1
	7910.2022/0000672-5
	6022.2023/0006926-5
	6022.2023/0007265-7
	7910.2023/0001786-9
	7910.2021/0000636-7
	6022.2023/0001460-6
7910.2022/0000592-3	
6. Intervenções na área de mobilidade urbana. Outras intervenções a definir [MOB]	7910.2022/0000601-6
	7910.2022/0000597-4
	7910.2022/0000673-3
	7910.2022/0000469-2
	7910.2022/0000603-2
	7910.2022/0000475-7
	6022.2023/0006410-7

Quadro geral da aplicação dos recursos

ANEXO III - QUADRO GERAL DA APLICAÇÃO DOS RECURSOS DO FUNDURB 2022 - SECRETARIA MUNICIPAL DE DE INFRAESTRUTURA E OBRAS	
OBJETO	PROCESSO ADMINISTRATIVO
9. Intervenções no sistema viário. Ligação Pirituba-Lapa [MOB]	7910.2017/0000431-6
	6022.2024/0008641-2
	7910.2019/0000053-5
10. Intervenções no sistema viário. Ponte Graúna-Gaiotas [MOB]	6022.2024/0000199-9
	7910.2020/0000614-4
	6022.2022/0003984-4
	6022.2023/0004798-9
	6022.2022/0003364-1
11. Intervenções no sistema viário. Marginal Pinheiros [MOB]	6022.2023/0007399-8
	6022.2022/0003677-2
12. Intervenções no sistema viário. Av. Senador Teotônio Vilela [MOB]	6022.2024/0002248-1
	6022.2024/0002249-0
	6022.2024/0002251-1
	6022.2024/0002253-8
	6022.2024/0002254-6
	6022.2024/0002255-4
	6022.2024/0002256-2
	6022.2024/0002257-0
	6022.2024/0002258-9
	6022.2024/0002259-7
	6022.2024/0002262-7
	6022.2024/0002263-5
	6022.2024/0002268-6
	6022.2024/0002269-4
	6022.2024/0002270-8
6022.2024/0002271-6	
6022.2024/0002272-4	
6022.2024/0003031-0	
6022.2024/0002247-3	
6022.2023/0006708-4	
6022.2023/0000512-7	
13. Intervenções no sistema viário. Pontilhão João Beicola [MOB]	7910.2022/0001453-1
14. Intervenções no sistema viário. Complexo Viário Ragueb Chohfi [MOB]	6022.2024/0001160-9

Quadro geral da aplicação dos recursos

ANEXO III - QUADRO GERAL DA APLICAÇÃO DOS RECURSOS DO FUNDURB 2022 - SECRETARIA MUNICIPAL DE DE INFRAESTRUTURA E OBRAS	
OBJETO	PROCESSO ADMINISTRATIVO
	6022.2023/0005488-8
	6022.2023/0005527-2
	6022.2023/0005678-3
	6022.2023/0007132-4
	7910.2022/0000471-4
	7910.2022/0000509-5
	7910.2022/0000600-8
	7910.2022/0000602-4
	7910.2022/0000676-8
	7910.2022/0000677-6
	7910.2022/0000472-2
	7910.2022/0000474-9
	7910.2022/0000598-2
	7910.2022/0000679-2
	6022.2023/0007357-2
	6022.2023/0007808-6
	7910.2022/0000506-0
	7910.2022/0000674-1
	7910.2022/0000601-6
	7910.2022/0000467-6
	7910.2022/0000469-2
	7910.2022/0000470-6
	7910.2022/0000683-0
	7910.2022/0000508-7
	6022.2023/0005112-9
	6022.2023/0005489-6
	7910.2022/0000682-2
	7910.2022/0000681-4
	7910.2022/0000599-0
	7910.2022/0000473-0
	7910.2022/0000678-4
	6022.2024/0001557-4
	6022.2024/0001559-0
	7910.2022/0000475-7
	6022.2023/0002565-9
	6022.2023/0006299-6
	6022.2023/0005487-0
	6022.2023/0005121-8
23. Recuperação e Reforço de Obras de Arte Especiais - OAE - Intervenções para obras de recuperação estrutural e funcional [MOB]	
24. Emergencial OAE's [MOB]	



**PREFEITURA DE
SÃO PAULO**
SECRETARIA DE
INFRAESTRUTURA
URBANA E OBRAS

