

PLANO ANUAL DE APLICAÇÃO 2026 SEME

Prestação de Contas Parcial – maio 2026

FUNDO DE DESENVOLVIMENTO URBANO - FUNDURB

SECRETARIA MUNICIPAL DE ESPORTES E LAZER - SEME

PROCESSO SEI: 6019.2025/0003717-4



**CIDADE DE
SÃO PAULO**
ESPORTES E LAZER

PROPOSTA DE ALTERAÇÃO DO PLANO DE APLICAÇÃO SEME 2026



Valores em [R\$]

Nº	OBJETO	APROVADO RES. SMUL.ATECC.FUNDU RB/ 008/2026	Recursos empenhados	% empenhado x aprovado	Recursos liquidados	Recursos pagos	% pago x empenhado
7	Requalificação - CDC Jaguaré/Caju (Jagaré)	R\$ 2.947.682,71	R\$ -	0,00%	R\$ -	R\$ -	0,00%
8	Requalificação - CDC Lapenna (São Miguel Paulista)	R\$ 1.161.548,06	R\$ 1.161.548,06	100,00%	R\$ -	R\$ -	0,00%
9	Requalificação - Centro Esportivo Teotônio Vilela (Sapopemba)	R\$ 1.351.109,35	R\$ 1.351.109,35	100,00%	R\$ 932.103,80	R\$ 932.103,80	68,99%
10	Requalificação - Centro Esportivo Salim Farah Maluf (Mooca)	R\$ 4.000.000,00	R\$ -	0,00%	R\$ -	R\$ -	0,00%
11	Requalificação - Centro Esportivo Radicais (Bom Retiro)	R\$ 4.000.000,00	R\$ 4.000.000,00	100,00%	R\$ -	R\$ -	0,00%
12	Requalificação - Centro Esportivo Vicente Ítalo Feola (Vila Manchester)	R\$ 1.000.000,00	R\$ 1.000.000,00	100,00%	R\$ -	R\$ -	0,00%
13	Requalificação - Centro Esportivo Thomaz Mazzoni (Vila Maria)	R\$ 4.279.000,00	R\$ 4.279.000,00	100,00%	R\$ 4.278.789,75	R\$ 4.278.789,75	100,00%
14	Requalificação - Centro Esportivo Vila Santa Catarina (Balneário Jalisco)	R\$ 1.000.000,00	R\$ 1.000.000,00	100,00%			0,00%
15	Requalificação - Centro Esportivo Geraldo José de Almeida (Pirituba)	R\$ 5.000.000,00	R\$ 5.000.000,00	100,00%	R\$ 1.307.985,52	R\$ 1.307.985,52	26,16%
16	Requalificação - Centro Esportivo Solange Nunes Bibas (Butantã)	R\$ 4.046.259,88	R\$ 4.046.259,88	100,00%	R\$ 1.999.987,36	R\$ 1.999.987,36	49,43%
	TOTAL	R\$ 28.785.600,00	R\$ 21.837.917,29	75,86%	R\$ 8.518.866,43	R\$ 8.518.866,43	39,01%

PROPOSTA DE ALTERAÇÃO DO PLANO DE APLICAÇÃO SEME 2026

MAPA DAS INTERVENÇÕES

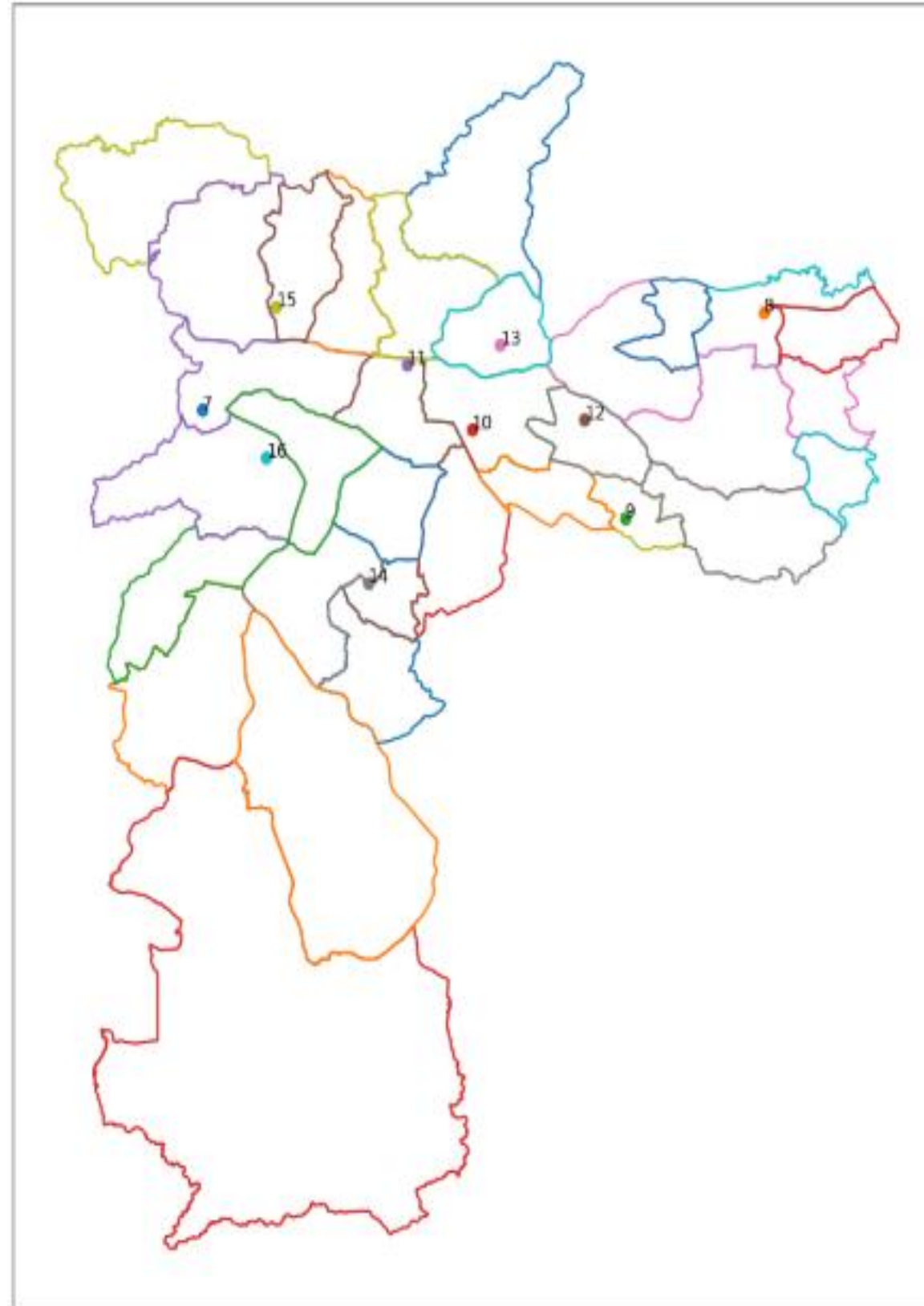

PRESTAÇÃO DE CONTAS PARCIAL (MAIO) SEME 2026

DESCRIÇÃO INDIVIDUAL

OBJETO 7: Requalificação - CDC Jaguaré/Caju (Jaguaré)

DESCRIÇÃO	
Ação	Requalificação de CDC
Endereço/Distrito/Subprefeitura	Rua Floresto Bandecchi, 511 - Jaguaré, São Paulo - SP, CEP 05336-010 Lapa Lapa
Situação	Pacote técnico elaborado
Processo Administrativo	6019.2026/0000123-6
Início da Obra	Março/Abril 2026
Previsão de Término	Julho/Agosto2026
Unidade de Medida	Usuários / metros quadrados construídos
Possui mais de uma Fonte de Recurso	Não



INVESTIMENTO 2026	
Valor Aprovado	R\$ 2.947.682,71
Valor Empenhado	R\$ 0
Valor Pago	R\$ 0
Percentual Pago/Empenhado	0

PRESTAÇÃO DE CONTAS PARCIAL (MAIO) SEME 2026
DESCRIÇÃO INDIVIDUAL

OBJETO 7: Requalificação - CDC Jaguaré/Caju (Jagaré)



PRESTAÇÃO DE CONTAS PARCIAL (MAIO) SEME 2026
 DESCRIÇÃO INDIVIDUAL

OBJETO 8: Requalificação - CDC Lapenna (São Miguel Paulista)

DESCRIÇÃO	
Ação	Requalificação de CDC
Endereço/Distrito/Subprefeitura	Rua Serra da Juruoca, 150, Jd. Lapenna, São Paulo – SP – CEP: 08071-180" São Miguel Paulista São Miguel Paulista
Situação	Objeto licitado. Ata publicada
Processo Administrativo	6019.2024/0003905-1
Início da Obra	Março 2026
Previsão de Término	Setembro 2026
Unidade de Medida	Usuários / metros quadrados construídos
Possui mais de uma Fonte de Recurso	Sim



INVESTIMENTO 2026	
Valor Aprovado	R\$ 1.161.548,06
Valor Empenhado	R\$ 1.161.548,06
Valor Pago	R\$ 0
Percentual Pago/Empenhado	0

PRESTAÇÃO DE CONTAS PARCIAL (MAIO) SEME 2026
DESCRIÇÃO INDIVIDUAL

OBJETO 8: Requalificação - CDC Lapenna (São Miguel Paulista)



PRESTAÇÃO DE CONTAS PARCIAL (MAIO) SEME 2026

DESCRIÇÃO INDIVIDUAL

OBJETO 9: Requalificação - Centro Esportivo Teotônio Vilela (Sapopemba)

DESCRIÇÃO	
Ação	Requalificação de Centro Esportivo
Endereço/Distrito/Subprefeitura	Rua Carlos Clausetti,19, Sapopemba, São Paulo – SP – CEP: 03928- 220 Sapopemba Sapopemba
Situação	Pacote técnico elaborado
Processo Administrativo	6019.2023/0003902-5
Início da Obra	Abril 2026
Previsão de Término	Outubro 2026
Unidade de Medida	Usuários / metros quadrados construídos
Possui mais de uma Fonte de Recurso	Não

INVESTIMENTO 2026	
Valor Aprovado	R\$ 1.351.109,35
Valor Empenhado	R\$ 1.351.109,35
Valor Pago	R\$ 932.103,80
Percentual Pago/Empenhado	68,99%



OBJETO 9: Requalificação - Centro Esportivo Teotônio Vilela (Sapopemba)

GRAMA SINTÉTICA EM POLIETILENO MONOFILAMENTO DE ALTA DURABILIDADE, COM ALTURA DE 60 MM

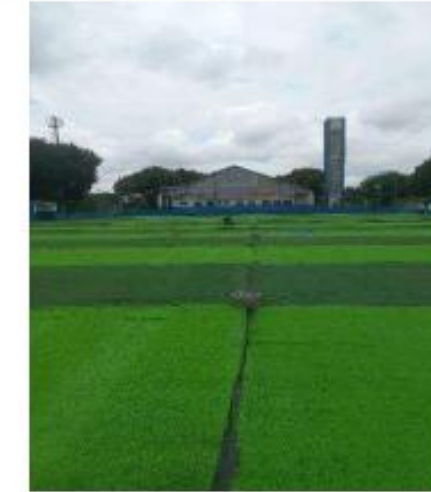

PRESTAÇÃO DE CONTAS PARCIAL (MAIO) SEME 2026

DESCRIÇÃO INDIVIDUAL

OBJETO 10: Requalificação - Centro Esportivo Salim Farah Maluf (Mooca)

DESCRIÇÃO	
Ação	Requalificação de Centro Esportivo
Endereço/Distrito/Subprefeitura	Rua Taquari, 635, Mooca, São Paulo - SP - CEP 03166-000 Mooca Mooca
Situação	Licitação homologada
Processo Administrativo	6019.2023/0003910-6
Início da Obra	Março 2026
Previsão de Término	Março 2027
Unidade de Medida	Usuários / metros quadrados construídos
Possui mais de uma Fonte de Recurso	Não

INVESTIMENTO 2026	
Valor Aprovado	R\$ 4.000.000,00
Valor Empenhado	R\$ 0
Valor Pago	R\$ 0
Percentual Pago/Empenhado	0



PRESTAÇÃO DE CONTAS PARCIAL (MAIO) SEME 2026
DESCRIÇÃO INDIVIDUAL

OBJETO 10: Requalificação - Centro Esportivo Salim Farah Maluf (Mooca)

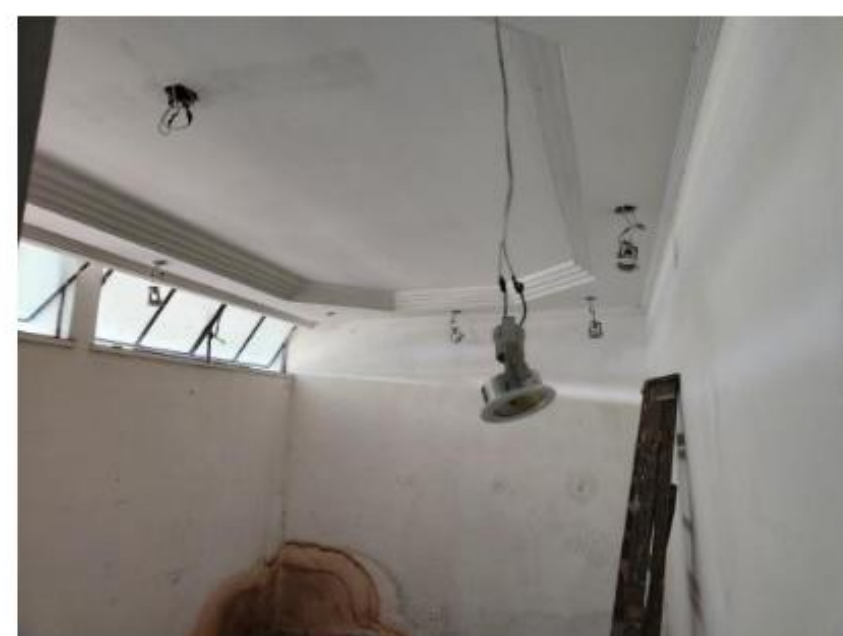

PRESTAÇÃO DE CONTAS PARCIAL (MAIO) SEME 2026
DESCRIÇÃO INDIVIDUAL

OBJETO 11: Requalificação - Centro Esportivo Radicais (Bom Retiro)

DESCRIÇÃO	
Ação	Requalificação de Centro Esportivo
Endereço/Distrito/Subprefeitura	"Av. Castelo Branco, 5700 - Bom Retiro - São Paulo – SP - 01142-300" Sé Bom Retiro
Situação	Licitação homologada
Processo Administrativo	6019.2023/0003904-1
Início da Obra	Março 2026
Previsão de Término	Março 2029
Unidade de Medida	Usuários / metros quadrados construídos
Possui mais de uma Fonte de Recurso	Não

INVESTIMENTO 2026	
Valor Aprovado	R\$ 4.000.000,00
Valor Empenhado	R\$ 4.000.000,00
Valor Pago	R\$ 0
Percentual Pago/Empenhado	0



OBJETO 11: Requalificação - Centro Esportivo Radicais (Bom Retiro)

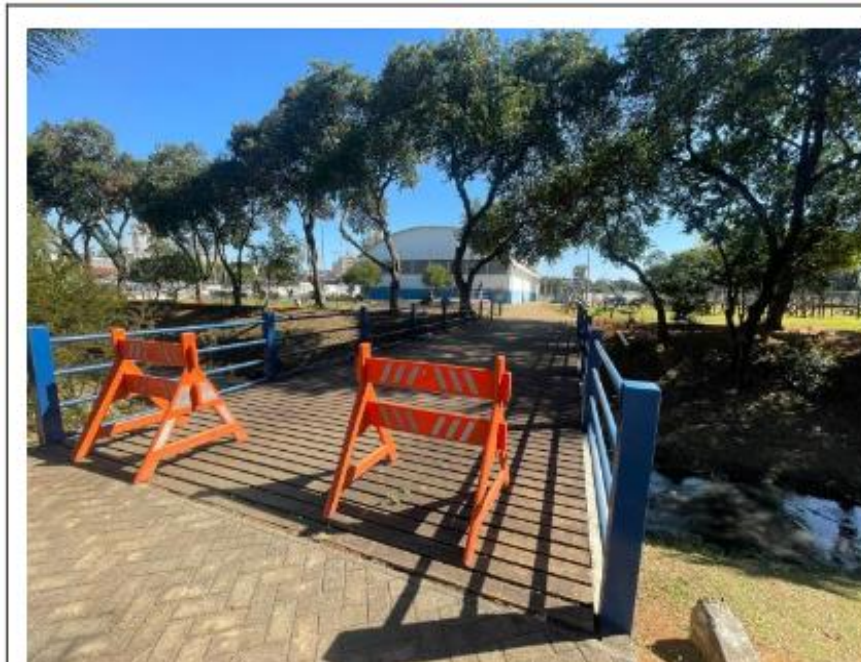

PRESTAÇÃO DE CONTAS PARCIAL (MAIO) SEME 2026
 DESCRIÇÃO INDIVIDUAL

OBJETO 12: Requalificação - Centro Esportivo Vicente Ítalo Feola (Vila Manchester)

DESCRIÇÃO	
Ação	Requalificação de Centro Esportivo
Endereço/Distrito/Subprefeitura	"Praça Haroldo Daltro, S/N, Vila Manchester, São Paulo – SP – CEP: 01135-000" Aricanduva-Formosa-Carrão Carrão
Situação	Licitação homologada
Processo Administrativo	6019.2023/0004261-1
Início da Obra	Março 2026
Previsão de Término	Setembro 2026
Unidade de Medida	Usuários / metros quadrados construídos
Possui mais de uma Fonte de Recurso	Não

INVESTIMENTO 2026	
Valor Aprovado	R\$ 1.000.000,00
Valor Empenhado	R\$ 1.000.000,00
Valor Pago	R\$ 0
Percentual Pago/Empenhado	0



PRESTAÇÃO DE CONTAS PARCIAL (MAIO) SEME 2026
DESCRIÇÃO INDIVIDUAL

OBJETO 12: Requalificação - Centro Esportivo Vicente Ítalo Feola (Vila Manchester)



PRESTAÇÃO DE CONTAS PARCIAL (MAIO) SEME 2026

DESCRIÇÃO INDIVIDUAL

OBJETO 13: Requalificação - Centro Esportivo Thomaz Mazzoni (Vila Maria)

DESCRIÇÃO	
Ação	Requalificação de Centro Esportivo
Endereço/Distrito/Subprefeitura	Pç. Jânio da Silva Quadros, 150, Vila Maria. CEP: 02132-000 Vila Maria-Vila Guilherme Vila Maria
Situação	Em execução
Processo Administrativo	6019.2022/0001881-6
Início da Obra	Novembro 2022
Previsão de Término	Março 2026
Unidade de Medida	Usuários / metros quadrados construídos
Possui mais de uma Fonte de Recurso	Sim

INVESTIMENTO 2026	
Valor Aprovado	R\$ 4.279.000,00
Valor Empenhado	R\$ 4.279.000,00
Valor Pago	R\$ 4.279.000,00
Percentual Pago/Empenhado	R\$ 4.279.000,00

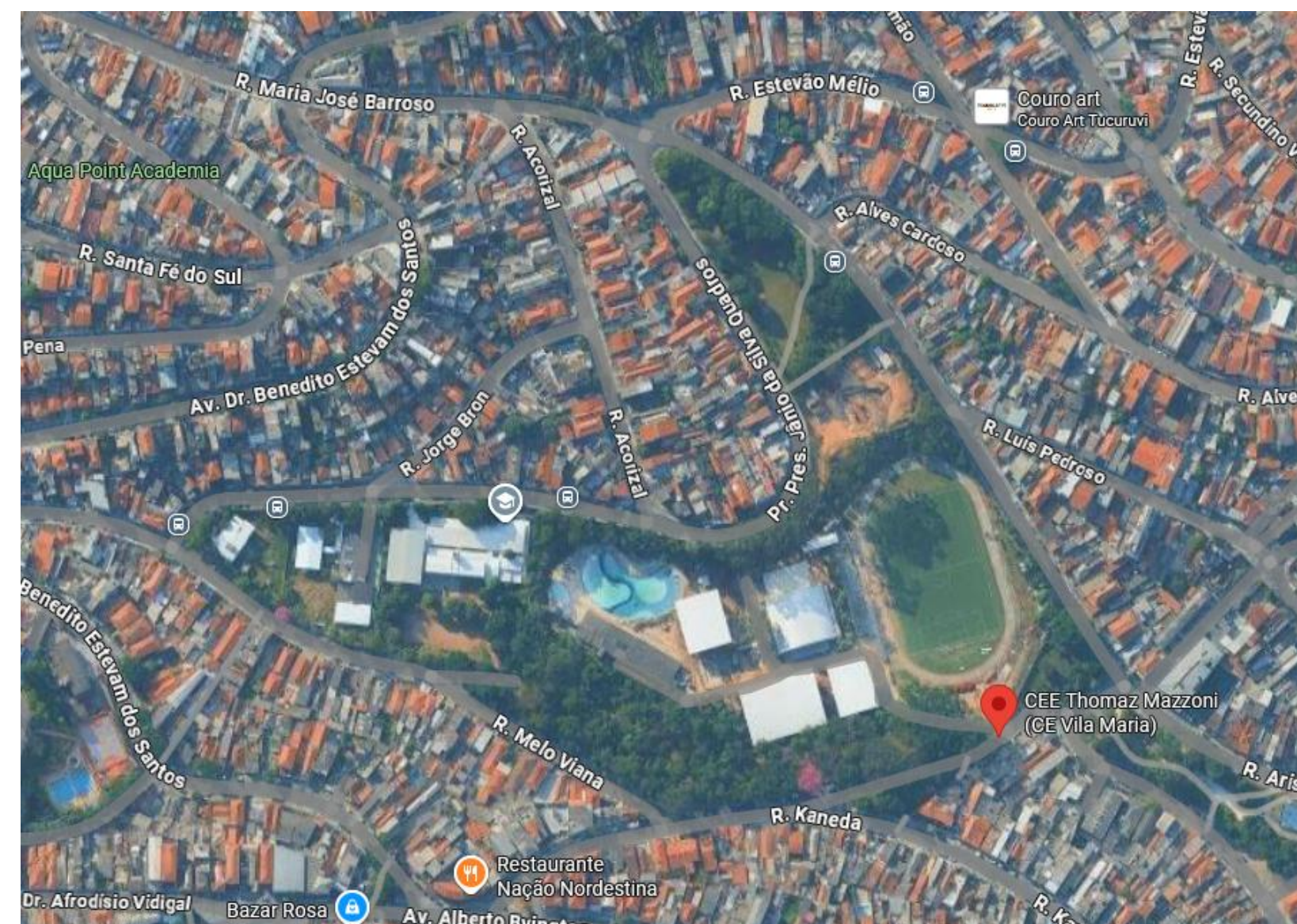

PRESTAÇÃO DE CONTAS PARCIAL (MAIO) SEME 2026
DESCRIÇÃO INDIVIDUAL

OBJETO 13: Requalificação - Centro Esportivo Thomaz Mazzoni (Vila Maria)



PRESTAÇÃO DE CONTAS PARCIAL (MAIO) SEME 2026
DESCRIÇÃO INDIVIDUAL

OBJETO 14: Requalificação - Centro Esportivo Vila Santa Catarina (Balneário Jalisco)

DESCRIÇÃO	
Ação	Requalificação de Centro Esportivo
Endereço/Distrito/Subprefeitura	"Rua Rodes, 112 – Vila Santa Catarina, São Paulo – SP – 04362-000" Santo Amaro Vila Santa Catarina
Situação	Licitação homologada
Processo Administrativo	6019.2023/0003881-9
Início da Obra	Março 2026
Previsão de Término	Janeiro 2027
Unidade de Medida	Usuários / metros quadrados construídos
Possui mais de uma Fonte de Recurso	Não

INVESTIMENTO 2026	
Valor Aprovado	R\$ 1.000.000,00
Valor Empenhado	R\$ 1.000.000,00
Valor Pago	R\$ 0
Percentual Pago/Empenhado	0

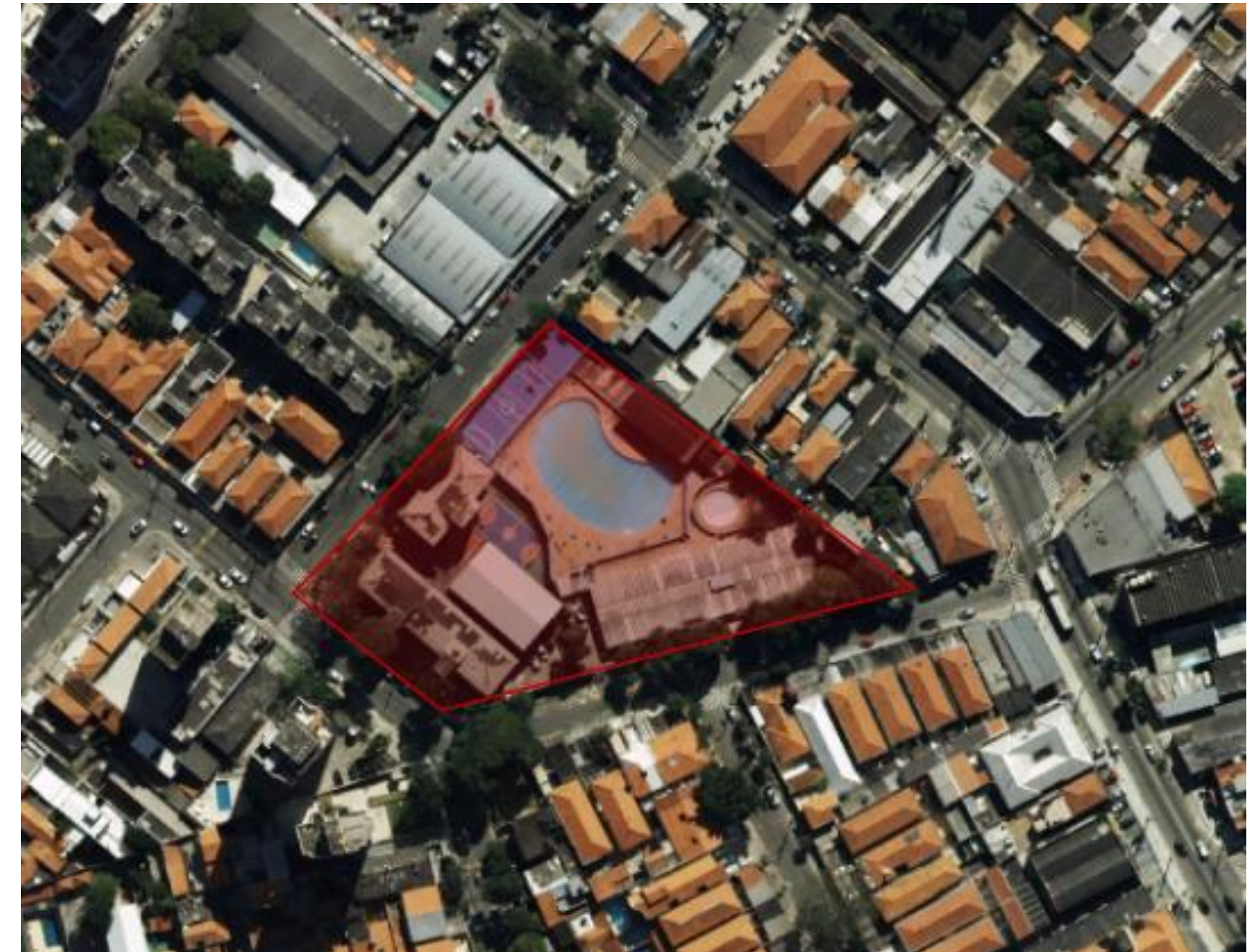

PRESTAÇÃO DE CONTAS PARCIAL (MAIO) SEME 2026
DESCRIÇÃO INDIVIDUAL

OBJETO 14: Requalificação - Centro Esportivo Vila Santa Catarina (Balneário Jalisco)

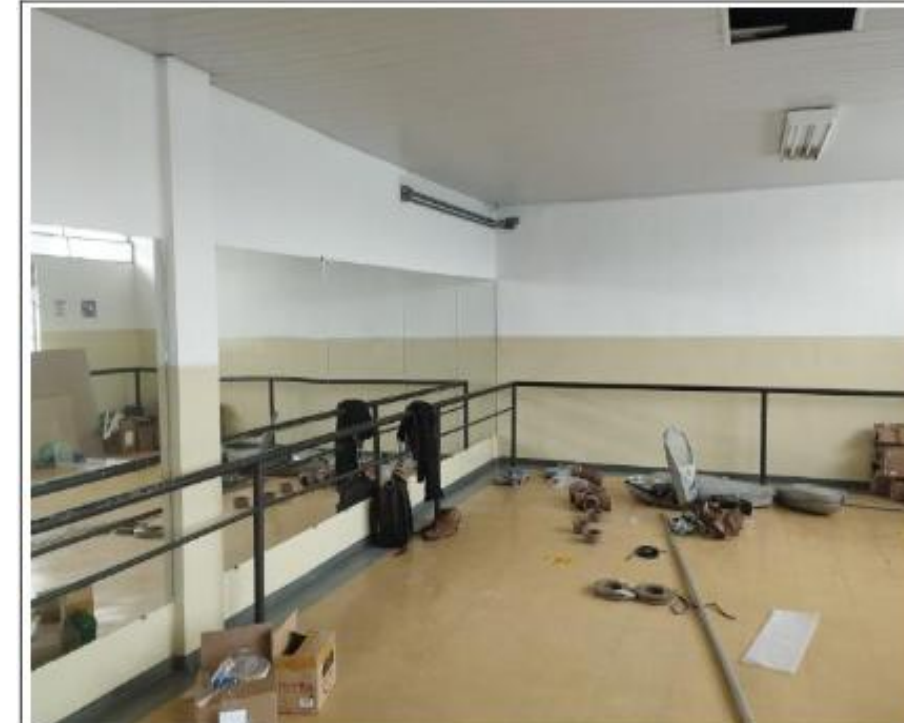
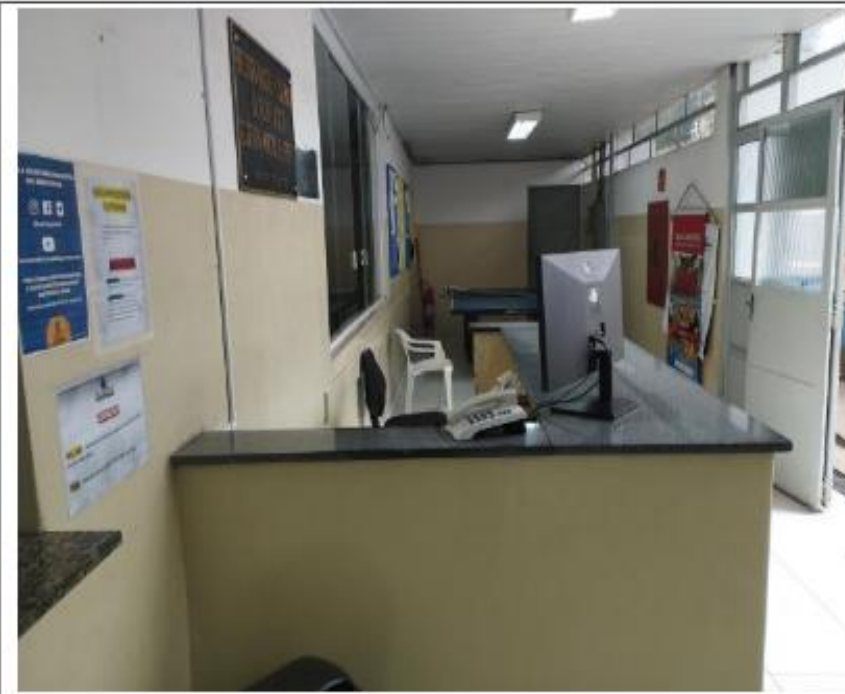

PRESTAÇÃO DE CONTAS PARCIAL (MAIO) SEME 2026

DESCRIÇÃO INDIVIDUAL

OBJETO 15: Requalificação - Centro Esportivo Geraldo José de Almeida (Pirituba)

DESCRIÇÃO	
Ação	Requalificação de Centro Esportivo
Endereço/Distrito/Subprefeitura	Av. Agenor Couto de Magalhães, 32 - Jardim Regina, São Paulo - SP, 05174-000 Pirituba/Jaraguá Pirituba
Situação	Em execução
Processo Administrativo	6019.2023/0001555-0
Início da Obra	Maio 2025
Previsão de Término	Maio 2026
Unidade de Medida	Usuários / metros quadrados construídos
Possui mais de uma Fonte de Recurso	Sim

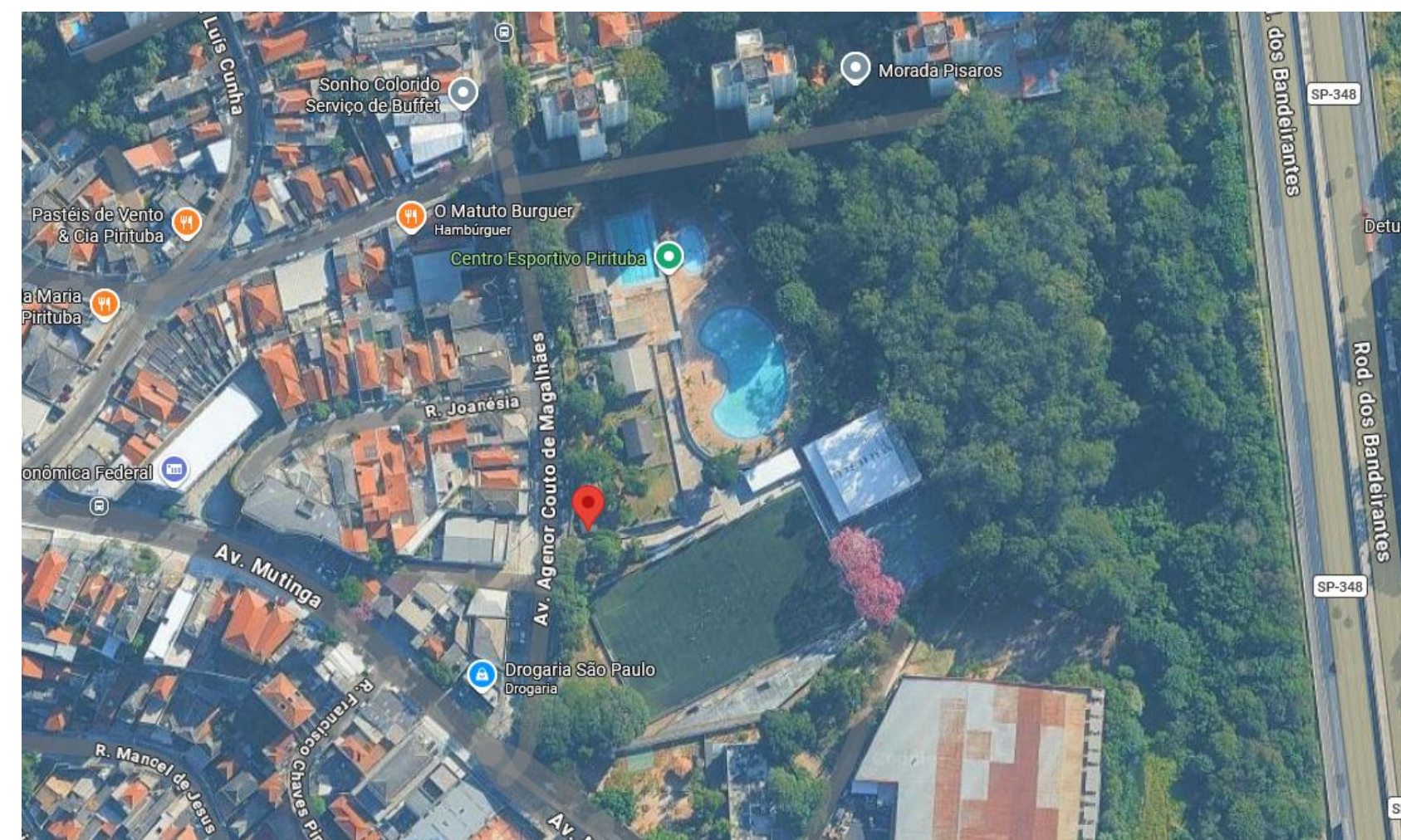

INVESTIMENTO 2026	
Valor Aprovado	R\$ 5.000.000,00
Valor Empenhado	R\$ 5.000.000,00
Valor Pago	R\$ 1.307.985,52
Percentual Pago/Empenhado	26,16%

OBJETO 15: Requalificação - Centro Esportivo Geraldo José de Almeida (Pirituba)

CONCRETAGEM



REVESTIMENTO GAIL



PRESTAÇÃO DE CONTAS PARCIAL (MAIO) SEME 2026
 DESCRIÇÃO INDIVIDUAL

OBJETO 16: Requalificação - Centro Esportivo Solange Nunes Bibas (Butantã)

DESCRIÇÃO	
Ação	Requalificação de Centro Esportivo
Endereço/Distrito/Subprefeitura	Rua Dr. Ernâni da Gama Corrêa, 367 - Conj. Res. Butanta, São Paulo - SP, 05539-040 Butantã Butantã
Situação	Em execução
Processo Administrativo	6019.2023/0001551-7
Início da Obra	Dezembro 2023
Previsão de Término	Mai 2026
Unidade de Medida	Usuários / metros quadrados construídos
Possui mais de uma Fonte de Recurso	Sim

INVESTIMENTO 2026	
Valor Aprovado	R\$ 4.046.259,88
Valor Empenhado	R\$ 4.046.259,88
Valor Pago	R\$ 1.999.987,36
Percentual Pago/Empenhado	49,43%



PRESTAÇÃO DE CONTAS PARCIAL (MAIO) SEME 2026
DESCRIÇÃO INDIVIDUAL

OBJETO 16: Requalificação - Centro Esportivo Solange Nunes Bibas (Butantã)



PISCINA



MOVIMENTAÇÃO DE TERRA



GRAMADO



CAMPO



PISCINA



CAIXA DE INSPEÇÃO



GRAMADO



ARENINHA