

PLANO ANUAL DE APLICAÇÃO 2026

SIURB/FUNDURB





PRESTAÇÃO DE CONTAS PARCIAL SIURB/FUNDURB

RESOLUÇÃO SMUL.ATECC.FUNDURB 011/2026

**São Paulo
Abril/2026**

PRESTAÇÃO DE CONTAS PARCIAL 2026 – SIURB/FUNDURB

PLANO 2026 - AÇÕES	Total Aprovado Res 11/2026	Empenhado	Pago	Saldo a Pagar
Implantação de Estrutura Turística no Triângulo e Quadrilátero Histórico do Centro	10.000.000,00	21.368.425,61	2.171.816,09	19.196.609,52
<i>Projeto executivo, obras, etc. (MOB)</i>	9.090.909,00	20.459.335,61	2.171.816,09	18.287.519,52
<i>Gerenciamento (Ger)</i>	909.091,00	909.090,00	-	909.090,00
Implantação de Corredores de Ônibus Novos	21.000.000,00	25.262.055,88	-	25.262.055,88
<i>Corredor Radial Leste - Trechos 1 e 2 (MOB)</i>				
<i>Corredor Itaim - São Matheus (MOB)</i>	19.181.818,00	21.517.699,26	-	21.517.699,26
<i>Corredor Capão (MOB)</i>				
<i>Corredor Chucr Zaidan (MOB)</i>				
<i>Gerenciamento (Ger)</i>	1.818.182,00	3.744.356,62	-	3.744.356,62
Construção de Terminais de Ônibus	6.000.000,00	16.412.245,59	6.909.206,89	9.503.038,70
<i>Terminal Itaquera (MOB)</i>				
<i>Terminal Itaim (MOB)</i>	5.545.455,00	16.412.245,59	6.909.206,89	9.503.038,70
<i>Gerenciamento (Ger)</i>	454.545,00	-	-	-
Intervenções no Sistema Viário	216.757.738,73	59.902.325,22	30.665.653,24	29.236.671,98
<i>Ligação Pirituba-Lapa (MOB)</i>				
<i>Ponte Graúna-Gaivotas (MOB)</i>				
<i>Marginal Pinheiros (MOB)</i>				
<i>Av. Senador Teotônio Vilela (MOB)</i>				
<i>Pontilhão João Beizola (MOB)</i>	216.757.738,73	59.902.325,22	30.665.653,24	29.236.671,98
<i>Complexo Viário Ragueb Chohfi (MOB)</i>				
<i>Viaduto (ligação Viária Rua Jequirituba e Rua Prof. Roldão de Barros sob Linha 9 CPTM) (MOB)</i>				
<i>Nova Ponte Jurubatuba (MOB)</i>				

PRESTAÇÃO DE CONTAS PARCIAL 2026 – SIURB/FUNDURB



PLANO 2026 - AÇÕES	Total Aprovado Res 11/2026	Empenhado	Pago	Saldo a Pagar
Intervenções no Sistema Viário	21.000.000,00	5.022.400,75	-	5.022.400,75
<i>Gerenciamento (Ger)</i>	10.000.000,00	-	-	-
<i>Prolongar a Cruzeiro do Sul até Eng. Caetano Álvares</i>				
<i>Prolongar Eng. Caetano Álvares até a Maria Amália Azevedo</i>				
<i>Prolongamento da Av. Luis Dumont Villares</i>				
<i>Duplicação da Rua Darzan</i>				
<i>Viário de acesso do Hospital Parelheiros</i>				
<i>Av. N. Sra. do Ó, Rua Papaterra Limongi, Rua José Fiúza Guimarães</i>				
<i>Av. do Imperador até a Av. Nordestina</i>				
<i>Itaquera / Itaqueruna</i>				
<i>Av. Rio das Pedras</i>	10.000.000,00	4.522.902,15	-	4.522.902,15
<i>Av. Presidente Wilson</i>				
<i>Túnel da Senna Madureira</i>				
<i>Av. Santos Dumont</i>				
<i>Prolongamento da Av. Auro Soares de Moura Andrade</i>				
<i>Viário Fábrica do Samba</i>				
<i>Jardim Lapena - Caminhabilidade</i>				
<i>Outras intervenções a definir</i>				
<i>Gerenciamento (Ger)</i>	1.000.000,00	499.498,60	-	499.498,60
Intervenções na Área de Mobilidade Urbana	168.151.757,00	85.021.282,91	9.391.054,27	75.630.228,64
<i>Avenida Amador Bueno (MOB)</i>				
<i>Avenida Imirim (MOB)</i>				
<i>Corredor Santo Amaro / João Dias (MOB)</i>	152.865.234,00	85.021.282,91	9.391.054,27	75.630.228,64
<i>Corredor Estrada de Itapeperica (MOB)</i>				
<i>Avenida Interlagos (MOB)</i>				
<i>Outras intervenções a definir</i>				
<i>Gerenciamento (Ger)</i>	15.286.523,00	-	-	-

PRESTAÇÃO DE CONTAS PARCIAL 2026 – SIURB/FUNDURB

PLANO 2026 - AÇÕES	Total Aprovado Res 11/2026	Empenhado	Pago	Saldo a Pagar
Recuperação e Reforço de Obras de Arte Especiais - OAE	20.000.000,00	14.155.839,90	505.907,71	13.649.932,19
<i>Intervenções para obras de recuperação estrutural e funcional. (MOB)</i>	18.181.818,00	14.124.714,87	505.907,71	13.618.807,16
<i>Emergencial OAE's (MOB)</i>				
<i>Gerenciamento (Ger)</i>	1.818.182,00	31.125,03	-	31.125,03
Inspeção de Obras de Artes Especiais - OAE	2.835.021,00			
<i>Inspeções visuais e especiais a definir</i>	2.577.292,00	-	-	-
<i>Gerenciamento (Ger)</i>	257.729,00	-	-	-
Construção e Implantação de Equipamentos Públicos	1.000,00	-	-	-
<i>Projeto executivo e obras a definir</i>	910,00	-	-	-
<i>Gerenciamento (Ger)</i>	90,00	-	-	-
Construção e Implantação do Parque Minhocão	1.000,00	-	-	-
<i>Projeto executivo e obras</i>	910,00	-	-	-
<i>Gerenciamento (Ger)</i>	90,00	-	-	-
Intervenções no Sistema de Drenagem	1.000,00	-	-	-
<i>Intervenções a definir</i>	910,00	-	-	-
<i>Gerenciamento (Ger)</i>	90,00	-	-	-
Obras e Serviços nas Áreas de Riscos Geológicos - Preventivas	2.000,00	-	-	-
<i>Intervenções a definir</i>	1.820,00	-	-	-
<i>Gerenciamento (Ger)</i>	180,00	-	-	-
TOTAL	465.749.516,73	227.144.575,86	49.643.638,20	177.500.937,66

PRESTAÇÃO DE CONTAS PARCIAL 2026 – SIURB/FUNDURB

Objeto	1. Implantação de Estrutura Turística no Triângulo Histórico e Quadrilátero Histórico no Centro 2. Gerenciamento
Processo SEI	7910.2021/0001245-6 7910.2022/0001240-7 7910.2020/0000649-7 7910.2020/0000361-7 7910.2021/0000636-7
Endereço	Sé, República
Situação	Em execução
EMPENHADO [MOB]	R\$ 20.459.335,61
PAGO [MOB]	R\$ 2.171.816,09
EMPENHADO[GER]	R\$ 909.090,00
PAGO [GER]	R\$ 0,00

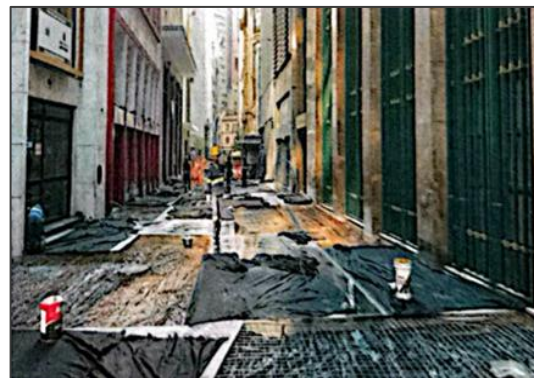

PRESTAÇÃO DE CONTAS PARCIAL 2026 – SIURB/FUNDURB

Objeto	8. Implantação e Construção de Terminais de Ônibus. Terminal Itaquera [MOB]
Processo SEI	7910.2022/0000592-3 6022.2023/0002443-1
Endereço	Rua Dr. Luis Aires – Av. Radial Leste
Situação	Em execução
Início:	Junho/2023
Previsão de Término:	Janeiro/2026
EMPENHADO	R\$ 16.012.245,59
PAGO	R\$ 6.909.206,89

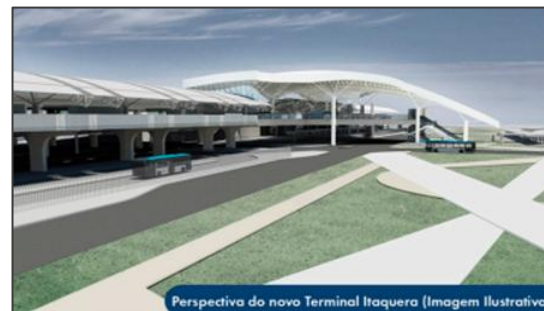

PRESTAÇÃO DE CONTAS PARCIAL 2026 – SIURB/FUNDURB

Objeto	11. Intervenções no Sistema Viário. Ligação Pirituba-Lapa [MOB]
Processo SEI	7910.2017/0000431-6 6021.2024/0044995-1 7910.2019/0000639-8 7910.2019/0000408-5 7910.2019/0000425-5
Endereço	Rua John Harisson – Avenida Raimundo Pereira de Magalhães com a Rua Gago Coutinho
Situação	Em execução
Início:	Julho/2016
Previsão de Término:	Dezembro/2026
EMPENHADO	R\$ 14.129.129,47
PAGO	R\$ 1.681.556,00



PRESTAÇÃO DE CONTAS PARCIAL 2026 – SIURB/FUNDURB

Objeto	12. Intervenções no Sistema Viário. Ponte Graúna-Gaivotas [MOB]
Processo SEI	6022.2024/0000199-9 7910.2024/0001716-0 6022.2024/0008641-2
Endereço	Av. Lourenço Cabreira/Av. Manuel Alves Soares até o final da Praça Ramires Ferreira, Estrada Canal da Cocaia, Rua Rubens de Oliveira, Rua Pedro Escobar até a Av. Dona Belmira Marin.
Situação	Em execução
Início:	Maio/2025
Previsão de Término:	Maio/2028
EMPENHADO	R\$ 36.605.810,57
PAGO	R\$ 26.252.279,99



PRESTAÇÃO DE CONTAS PARCIAL 2026 – SIURB/FUNDURB

Objeto	14. Intervenções no Sistema Viário. Avenida Senador Teotônio Vilela [MOB]
Processo SEI	7910.2021/0000565-4 6022.2024/0002249-0 6022.2024/0002272-4 6022.2025/0001704-8 6022.2024/0002271-6
Endereço	Avenida Senador Teotônio Vilela
Situação	Em execução
EMPENHADO	R\$ 3.050.000,00
PAGO	R\$ 2.731.817,25



PRESTAÇÃO DE CONTAS PARCIAL 2026 – SIURB/FUNDURB

Objeto	37. Intervenções na Área de Mobilidade Urbana. Avenida Amador Bueno [MOB]
Processo SEI	7910.2022/0001454-0 7910.2019/0000178-7 6022.2023/0000199-7
Endereço	Praça Micaela Vieira e Rua Embira
Situação	Em execução
EMPENHADO	R\$ 17.477.673,97
PAGO	R\$ 1.931.257,70



PRESTAÇÃO DE CONTAS PARCIAL 2026 – SIURB/FUNDURB

Objeto	38. Intervenções na Área de Mobilidade Urbana. Avenida Imirim [MOB]
Processo SEI	7910.2022/0001455-8
Endereço	Av. Imirim
Situação	Em Execução
Início:	Junho/2023
Previsão de Término:	Maior/2026
EMPENHADO	R\$ 12.392.276,08
PAGO	R\$ 1.188.328,72



ARMAÇÃO DE PAVIMENTO RÍGIDO



CONCRETAGEM DE PASSEIO E SARJETA
E:271+00 até E 272+15 LD



PRESTAÇÃO DE CONTAS PARCIAL 2026 – SIURB/FUNDURB

Objeto	39. Intervenções na Área de Mobilidade Urbana. Corredor Santo Amaro / João Dias [MOB]
Processo SEI	7910.2019/0000179-5
Endereço	Avenida Portugal e Terminal João Dias
Situação	Em execução
Início:	Setembro/23
Previsão de Término:	Fevereiro/26
EMPENHADO	R\$ 3.169.151,12
PAGO	R\$ 1.141.951,16



PRESTAÇÃO DE CONTAS PARCIAL 2026 – SIURB/FUNDURB

Objeto	40. Intervenções na Área de Mobilidade Urbana. Corredor Estrada de Itapeverica [MOB]
Processo SEI	7910.2022/0001457-4
Endereço	Estrada de Itapeverica
Situação	Em execução
EMPENHADO	R\$ 29.084.192,95
PAGO	R\$ 5.129.516,69



PRESTAÇÃO DE CONTAS PARCIAL 2026 – SIURB/FUNDURB

Objeto	44. Recuperação e Reforço de Obras de Arte Especiais – OAE - Intervenções para obras de recuperação estrutural e funcional [MOB]
Processo SEI	6022.2025/0005659-0; 7910.2023/0000198-9; 6022.2025/0004258-1 6022.2025/0004260-3; 6022.2025/0004890-3; 6022.2025/0004979-9 6022.2025/0005659-0; 6022.2025/0006019-9; 6022.2025/0006143-8 6022.2025/0006235-3; 6022.2025/0006239-6; 6022.2025/0006405-4 6022.2025/0006477-1; 6022.2025/0006499-2; 7910.2022/0000469-2 7910.2022/0000470-6; 7910.2022/0000474-9; 7910.2022/0000477-3 7910.2022/0000506-0; 7910.2022/0000508-7; 7910.2022/0000598-2 7910.2022/0000605-9; 7910.2022/0000679-2; 7910.2022/0000680-6 7910.2022/0000970-8; 7910.2022/0000976-7; 6022.2023/0000512-7 7910.2024/0002429-8; 7910.2024/0002430-1; 7910.2024/0002433-6 7910.2024/0002439-5; 6022.2025/0006198-5; 6022.2023/0001007-4 6022.2024/0005770-6; 6022.2025/0002252-1
Situação	Em execução
EMPENHADO [MOB]	R\$ 13.728.017,64
PAGO [MOB]	R\$ 505.907,71

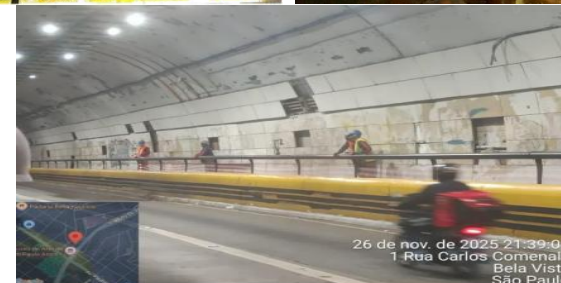
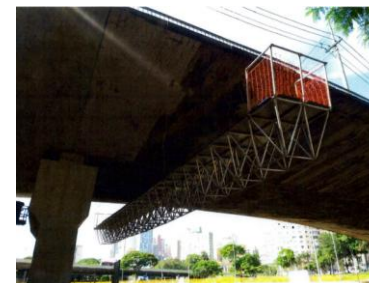

Quadro geral da aplicação dos recursos

ANEXO I - QUADRO GERAL DA APLICAÇÃO DOS RECURSOS DO FUNDURB 2026 PARCIAL - SECRETARIA MUNICIPAL DE INFRAESTRUTURA E OBRAS	
OBJETO	PROCESSO ADMINISTRATIVO
	7910.2021/0001245-6
	7910.2024/0000887-0
1. Implantação de Estrutura Turística no Triângulo Histórico e Quadrilátero Histórico do Centro. Projeto executivo, obras, material expropriatório, desapropriações, etc. [MOB]	7910.2022/0001240-7
	6022.2025/0004007-4
	7910.2022/0001652-6
	6022.2022/0006767-8
2. Implantação de Estrutura Turística no Triângulo Histórico e Quadrilátero Histórico do Centro. Gerenciamento [GER]	6022.2023/0001460-6
	6022.2025/0005909-3
	6022.2024/0007147-4
3. Implantação e Construção de Corredores de Ônibus. Corredor Radial Leste - Trechos 1 e 2 [MOB]	6022.2024/0000043-7
	7910.2021/0001247-2
	7910.2022/0001612-7
4. Implantação e Construção de Corredores de Ônibus. Corredor Itaim - São Matheus [MOB]	0
5. Implantação e Construção de Corredores de Ônibus. Corredor Capão [MOB]	
6. Implantação e Construção de Corredores de Ônibus. Corredor Chucri Zaidan [MOB]	6022.2023/0005596-5
7. Implantação e Construção de Corredores de Ônibus. Gerenciamento [GER]	6022.2023/0007634-2
8. Implantação e Construção de Terminais de Ônibus. Terminal Itaquera [MOB]	7910.2022/0000592-3
	6022.2023/0002443-1
9. Implantação e Construção de Terminais de Ônibus. Terminal Itaim [MOB]	7910.2023/0001658-7
	6022.2024/0000197-2
10. Implantação e Construção de Terminais de Ônibus. Gerenciamento [GER]	
11. Intervenções no Sistema Viário. Ligação Pirituba-Lapa [MOB]	7910.2017/0000431-6
	6022.2023/0005694-5
12. Intervenções no Sistema Viário. Ponte Graúna-Gaivotas [MOB]	6022.2025/0003770-7
	7910.2024/0001716-0
	7910.2020/0000614-4
13. Intervenções no Sistema Viário. Marginal Pinheiros [MOB]	0
14. Intervenções no Sistema Viário. Av. Senador Teotônio Vilela [MOB]	0
	6022.2023/0006708-4
15. Intervenções no Sistema Viário. Pontilhão João Beizola [MOB]	0
16. Intervenções no Sistema Viário. Complexo Viário Ragueb Chohfi [MOB]	0
17. Intervenções no Sistema Viário. Viaduto (Ligação Viária Rua Jequirituba e Rua Prof. Roldão de	0
18. Intervenções no Sistema Viário. Nova Ponte Jurubatuba [MOB]	7910.2025/0002260-2

Quadro geral da aplicação dos recursos

ANEXO I - QUADRO GERAL DA APLICAÇÃO DOS RECURSOS DO FUNDURB 2026 PARCIAL - SECRETARIA MUNICIPAL DE INFRAESTRUTURA E OBRAS	
OBJETO	PROCESSO ADMINISTRATIVO
19. Intervenções no Sistema Viário. Gerenciamento [GER]	
20. Intervenções no Sistema Viário. Prolongar a Cruzeiro do Sul até Eng. Caetano Álvares	6022.2023/0006039-0
21. Intervenções no Sistema Viário. Prolongar Eng. Caetano Álvares até a Maria Amália Azevedo	0
22. Intervenções no Sistema Viário. Prolongamento da Av. Luis Dumont Villares	0
23. Intervenções no Sistema Viário. Duplicação da Rua Darzan	0
24. Intervenções no Sistema Viário. Viário de acesso do Hospital Parelheiros	0
25. Intervenções no Sistema Viário. Av. N. Sra. do Ó, Rua Papaterra Limongi, Rua José Fiúza Guima	7910.2024/0000448-3
26. Intervenções no Sistema Viário. Av. do Imperador até a Av. Nordestina	0
27. Intervenções no Sistema Viário. Itaquera / Itaqueruna	0
28. Intervenções no Sistema Viário. Av. Rio das Pedras	0
29. Intervenções no Sistema Viário. Av. Presidente Wilson	0
30. Intervenções no Sistema Viário. Túnel da Senna Madureira	0
31. Intervenções no Sistema Viário. Av. Santos Dumont	0
32. Intervenções no Sistema Viário. Prolongamento da Av. Auro Soares de Moura Andrade	0
33. Intervenções no Sistema Viário. Viário Fábrica do Samba	0
34. Intervenções no Sistema Viário. Jardim Lapena - Caminhabilidade	0
35. Intervenções no Sistema Viário. Outras intervenções a definir	6022.2025/0007749-0
	6022.2023/0006085-3
36. Intervenções no Sistema Viário. Gerenciamento [GER]	6022.2023/0005600-7
	6022.2023/0003519-0
	7910.2022/0001454-0
37. Intervenções na Área de Mobilidade Urbana. Avenida Amador Bueno [MOB]	6022.2023/0000199-7
	7910.2022/0001455-8
38. Intervenções na Área de Mobilidade Urbana. Avenida Imirim [MOB]	6022.2023/0000203-9
	6022.2023/0000206-3
39. Intervenções na Área de Mobilidade Urbana. Corredor Santo Amaro / João Dias [MOB]	7910.2019/0000179-5
	7910.2022/0001457-4
	7910.2025/0000999-1
40. Intervenções na Área de Mobilidade Urbana. Corredor Estrada de Itapeperica [MOB]	6022.2023/0000205-5
	6022.2023/0000204-7
	7910.2024/0002296-1
41. Intervenções na Área de Mobilidade Urbana. Avenida Interlagos [MOB]	7910.2022/0001456-6
	6022.2025/0003610-7
42. Intervenções na Área de Mobilidade Urbana. Outras intervenções a definir [MOB]	

Quadro geral da aplicação dos recursos

ANEXO I - QUADRO GERAL DA APLICAÇÃO DOS RECURSOS DO FUNDURB 2026 PARCIAL - SECRETARIA MUNICIPAL DE INFRAESTRUTURA E OBRAS

OBJETO	PROCESSO ADMINISTRATIVO
43. Intervenções na Área de Mobilidade Urbana. Gerenciamento [GER]	
44. Recuperação e Reforço de Obras de Arte Especiais - OAE. Intervenções para obras de recuperação estrutural e funcional [MOB]	7910.2022/0001187-7 7910.2022/0000677-6 7910.2022/0000970-8 7910.2022/0001189-3 7910.2022/0000469-2 6022.2025/0006499-2 6022.2023/0006410-7 7910.2022/0000976-7 7910.2022/0000506-0 7910.2024/0002430-1 7910.2022/0000680-6 7910.2024/0002429-8 7910.2022/0000979-1 7910.2022/0000673-3
45. Recuperação e Reforço de Obras de Arte Especiais - OAE. Emergencial OAE's [MOB]	6022.2024/0003584-2
46. Recuperação e Reforço de Obras de Arte Especiais - OAE. Gerenciamento [GER]	6022.2025/0006198-5
47. Inspeção de Obras de Artes Especiais - OAE. Inspeções visuais e especiais a definir	6022.2022/0005518-1
48. Inspeção de Obras de Artes Especiais - OAE. Gerenciamento [GER]	0
49. Construção e Implantação de Equipamentos Públicos. Projeto executivo e obras a definir	0
50. Construção e Implantação de Equipamentos Públicos. Gerenciamento [GER]	0
51. Construção e Implantação do Parque Minhocão. Projeto executivo e obras	0
52. Construção e Implantação do Parque Minhocão. Gerenciamento [GER]	0
53. Intervenções no Sistema de Drenagem. Intervenções a definir	0
54. Intervenções no Sistema de Drenagem. Gerenciamento [GER]	0
55. Obras e Serviços nas Áreas de Riscos Geológicos - Preventivas. Intervenções a definir	0
56. Obras e Serviços nas Áreas de Riscos Geológicos - Preventivas. Gerenciamento	0



**CIDADE DE
SÃO PAULO**
INFRAESTRUTURA
URBANA E OBRAS

