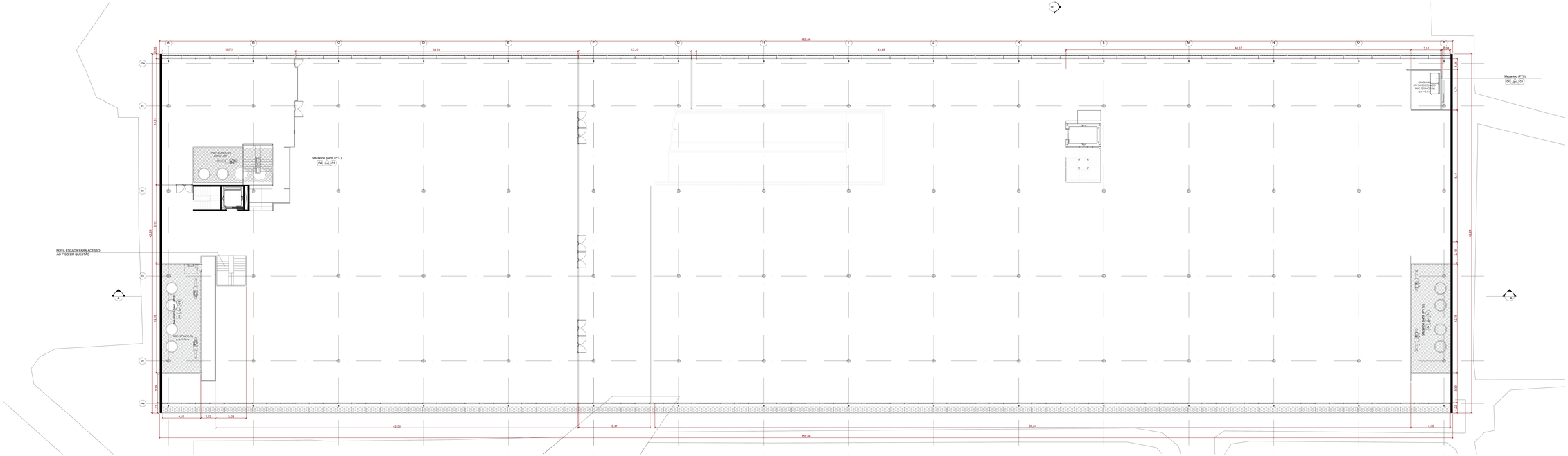

1 Planta Primeiro Pavimento Mezaninos - Proposta
1 : 100

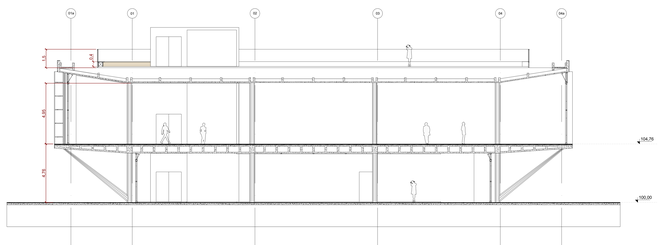

2 Corte Transversal BB
1 : 100

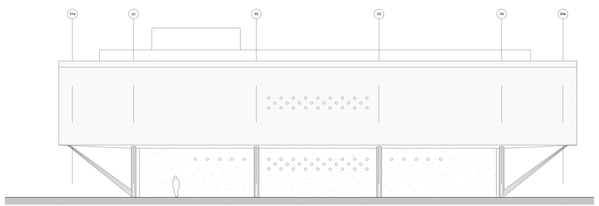

3 Fachada Noroeste
1 : 100

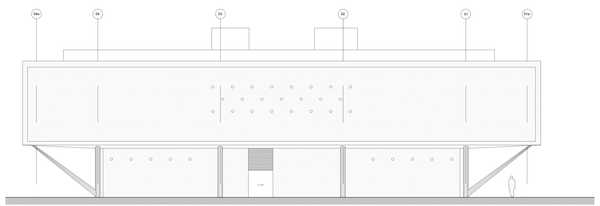

4 Fachada Sudeste
1 : 100

NOTAS:
- TODOS OS BANHEIROS DEVERÃO SER EQUIPADOS COM DISPENSER, ASSENTOS, DIVISÓRIAS MELAMÍNICAS ENTRE ESPAÇOS E NO CASO DE PCD, BARRAS DE APOIO, ASSENTO PARA BANHO, BACIA COM ABAS E BARRA DE APOIO, ABERTURA DE PORTAS COM APOIO E TRINCO ESPECIAL, VASOS DE ALTURA DIFERENCIADA, ALVANCA PARA DESCARGAS E DEMAIS EQUIPAMENTOS QUE SE FAÇAM NECESSÁRIOS
- TODOS OS ELEMENTOS HIDRÁULICOS E ELÉTRICOS DEVERÃO SER EMBUTIDOS E ESCONDIDOS
- INTERVIR NAS FACHADAS DO EDIFÍCIO COM SOLUÇÕES TECNICAMENTE COMPROVADAS PARA ACABAR COM AS OCORRÊNCIAS DE COLISÃO DE AVES.

PLANTA CHAVE

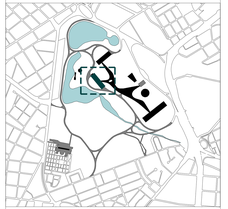

REVESTIMENTOS E ACABAMENTOS

PISO
01 - Piso cimentado de alta resistência, espessura de 5cm sobre contrapiso existente acabamento polido e juntas plásticas conforme indicado em projeto
02 - Piso em cimentado polido (Piso Técnico PT) sobre laje existente com acabamento em cimentado de alta resistência espessura 2cm sobre base de regularização.
03 - Piso em manta Linoleum Natural Ref. Marmoleum Real, Cor Ref. 3127 da Forbo
04 - Piso em Grama Esmeralda Sintética
05 - Piso de chapa de aço galvanizado a fogo, recalcada tipo Permetal Reveb03 (dobrego de 8,35x16,0mm a cada 36mm) com 8mm de espessura apoiado em estrutura metálica conforme projeto específico

PAREDE
01 - Pintura látex acrílico na cor branco acetinado Suvinil Ref. F099
03 - Pastilha de porcelana natural Jatobá 2x2cm cor super branco Ref. JM6001
03 - Revestimento acústico de sarrafos de madeira verticais (ver projeto de acústica)

FORRO
01 - pintura látex Acrílico Branco acetinado Suvinil Sefloster Ref. F099
02 - Forro de gesso acartonado com tratamento acústico com pintura látex acrílico branco Suvinil Sefloster Ref. F099
03 - Placas Sonas coladas diretamente na laje lisa (ver projeto acústica)
04 - Placas refletoras em gesso acartonado duplo em moldura perfil tubular metálico suspenso por cabos de aço (ver projeto acustica)

NOTAS GERAIS
- A execução da edificação somente ser dará após a aprovação do projeto, junto aos órgãos competentes.
- Conferir medidas in loco
- Deverão ser desenvolvidos os projetos executivos para liberação de obras;
- Levantamento cadastral: levantamento planialtimétrico realizado em fevereiro de 2020;
- Medidas em metro;
- Declaro o atendimento ao regras de acessibilidade previstas em legislação e em normas técnicas vigentes, em especial o Decreto Federal nº 5.296/2004 e nos públicos ou privadas de uso coletivo, conforme § 1º do art. 06 da Lei nº 12.146, de 06 de julho de 2015.

REV.	DESCRIÇÃO	RESPONSÁVEL	DATA
04			
03			
02			
01			
00	EMISSÃO INICIAL	LUCIANA PITOMBO	12/04/2021

CONTRATANTE:
URBIA GESTÃO DE PARQUES S/A SPE
Avenida Dra Ruth Cardoso 4501 - 5º andar - São Paulo, SP

CONTRATADA:
PLANTAR IDEIAS LTDA
Rua Borges Lagoa 874 c/ 104 - São Paulo, SP

CONCEDENTE:
SECRETARIA DO VERDE E MEIO AMBIENTE DO MUNICÍPIO DE SÃO PAULO

PROJETO:
PARQUE IBIRAPUERA
Av. Pedro Álvares Cabral, s/n - Vila Mariana

DISCIPLINA:
ARQUITETURA

FASE:
ANTEPROJETO

TÍTULO:
PACUÍBRA - PAVILHÃO ENGº ARMANDO DE ARRUDA PEREIRA

AUTOR DO PROJETO:
FELIPE NOGUEIRA STRACCI - CAU A58594-0
LUCIANA DE MORAES PITOMBO - CAU A117308-1

DATA: 12/04/2021

ESCALA: INDICADA

PRANCHA: ARQ-IBI-A.04-AP-126

REVISÃO: R00