

PREFEITURA DO MUNICÍPIO DE SÃO PAULO



**PROPOSTA
ORÇAMENTÁRIA
2014**

Volume VI
Demonstrativos das
Autarquias, Fundações
e Empresas

**SECRETARIA MUNICIPAL DE PLANEJAMENTO, ORÇAMENTO E GESTÃO
SECRETARIA MUNICIPAL DE FINANÇAS E DESENVOLVIMENTO ECONÔMICO**

PODER EXECUTIVO
ADMINISTRAÇÃO INDIRETA
AUTARQUIAS

Igualdade Racial – Diálogo Mulheres Negras



Virada Esportiva



Reforma de Guias e Sarjetas



Centro de Referência de Assistência Social
CRAS M'Boi Mirim



Centro de Especialidades Odontológicas
CEO Cidade Tiradentes

Biblioteca José Paulo Paes



Guarda Civil Metropolitana de Capela do Socorro





AUTARQUIA HOSPITALAR MUNICIPAL

Receita por Categoria Econômica

Exercício: 2014

R\$ 1,00

Código	Especificação	Desdobramento	Fonte	Categoria Econômica
1.0.0.0.00.00.00.00	RECEITAS CORRENTES			1.958.682
1.3.0.0.00.00.00.00	RECEITA PATRIMONIAL		25.725	
1.3.2.0.00.00.00.00	RECEITAS DE VALORES MOBILIÁRIOS	25.725		
1.3.2.5.00.00.00.00	REMUNERAÇÃO DE DEPÓSITOS BANCÁRIOS	25.725		
1.3.2.5.01.00.00.00	REMUNERAÇÃO DE DEPÓSITOS DE RECURSOS VINCULADOS	25.725		
1.3.2.5.01.06.00.00	Receita de Remun.de Dep. Bancários de Rec. Vinculados - Fundo de Saúde	25.725		
1.6.0.0.00.00.00.00	RECEITA DE SERVIÇOS		107.730	
1.6.0.0.02.00.00.00	SERVIÇOS FINANCEIROS	93.135		
1.6.0.0.02.07.00.00	Serv de Comissões pela Prest de Serv de Garantia	93.135		
1.6.0.0.13.00.00.00	SERVIÇOS ADMINISTRATIVOS	14.595		
1.6.0.0.13.07.00.00	Serviços de Fotocópias ou Cópias Heliográficas	5.355		
1.6.0.0.13.99.00.00	Outros Serviços Administrativos	9.240		
1.7.0.0.00.00.00.00	TRANSFERÊNCIAS CORRENTES		74.000	
1.7.6.0.00.00.00.00	TRANSFERÊNCIAS DE CONVÊNIOS	74.000		
1.7.6.1.00.00.00.00	TRANSFERÊNCIAS DE CONVÊNIOS DA UNIÃO E DE SUAS ENTIDADES	74.000		
1.7.6.1.99.00.00.00	OUTRAS TRANSFERÊNCIAS DE CONVÊNIOS DA UNIÃO	74.000		
1.7.6.1.99.23.00.00	Hospital Sentinela	74.000		
1.9.0.0.00.00.00.00	OUTRAS RECEITAS CORRENTES		1.751.227	
1.9.1.0.00.00.00.00	MULTAS E JUROS DE MORA	1.592.257		
1.9.1.9.00.00.00.00	MULTAS DE OUTRAS ORIGENS	1.592.257		
1.9.1.9.27.00.00.00	MULTAS E JUROS PREVISTOS EM CONTRATOS	1.592.257		
1.9.1.9.27.04.00.00	Multas e Juros - Contratos Autarquias	1.592.257		
1.9.2.0.00.00.00.00	INDENIZAÇÕES E RESTITUIÇÕES	30.870		
1.9.2.2.00.00.00.00	RESTITUIÇÕES	30.870		
1.9.2.2.99.00.00.00	OUTRAS RESTITUIÇÕES	30.870		
1.9.2.2.99.01.00.00	Restituições Diversas	30.870		
1.9.9.0.00.00.00.00	RECEITAS DIVERSAS	128.100		
1.9.9.0.99.00.00.00	OUTRAS RECEITAS	128.100		
1.9.9.0.99.09.00.00	Saldo não Utilizado do Adiantamento	126.000		
1.9.9.0.99.13.00.00	Outras Receitas	2.100		
2.0.0.0.00.00.00.00	RECEITAS DE CAPITAL			51.000
2.4.0.0.00.00.00.00	TRANSFERÊNCIAS DE CAPITAL		51.000	
2.4.7.0.00.00.00.00	TRANSFERÊNCIAS DE CONVÊNIOS	51.000		
2.4.7.1.00.00.00.00	TRANSFERÊNCIAS DE CONVÊNIOS DA UNIÃO E DE SUAS ENTIDADES	51.000		
2.4.7.1.99.00.00.00	OUTRAS TRANSFERÊNCIAS DE CONVÊNIOS DA UNIÃO	51.000		
2.4.7.1.99.18.00.00	Hospital Sentinela	51.000		
Total Geral				2.009.682



AUTARQUIA HOSPITALAR MUNICIPAL

Programa de Trabalho

Exercício: 2014

R\$1,00

Órgão: 01 - Autarquia Hospitalar Municipal

Código	Especificação	Operação Especial	Projeto	Atividade	Total
10	Saúde		144.742.000	904.870.297	1.049.612.297
10.122	Administração Geral			550.526.400	550.526.400
10.122.3024	Suporte Administrativo			550.526.400	550.526.400
10.122.3024.2100	Administração da Unidade			550.526.400	550.526.400
10.126	Tecnologia da Informação		10.000	3.770.837	3.780.837
10.126.3011	Modernização e descentralização da gestão e prestação de serviços		10.000		10.000
10.126.3011.1220	Desenvolvimento de Sistemas de Informação e Comunicação		10.000		10.000
10.126.3024	Suporte Administrativo			3.770.837	3.770.837
10.126.3024.2171	Manutenção de Sistemas de Informação e Comunicação			3.770.837	3.770.837
10.302	Assistência Hospitalar e Ambulatorial		144.732.000	350.573.060	495.305.060
10.302.3003	Ações e serviços da saúde		144.732.000	350.573.060	495.305.060
10.302.3003.3366	Construção e Instalação de Hospitais		10.500.000		10.500.000
10.302.3003.3372	Reforma, Recuperação e Adequação de Hospitais		134.232.000		134.232.000
10.302.3003.4103	Operação e Manutenção das Unidades Hospitalares, Pronto Socorros e Pronto Atendimento			350.573.060	350.573.060
	Total do Órgão:		144.742.000	904.870.297	1.049.612.297

**AUTARQUIA HOSPITALAR MUNICIPAL**

Natureza da Despesa

Exercício: 2014

R\$1,00

Órgão : 01 Autarquia Hospitalar Municipal

Código	Fonte	Especificação	Elemento de Despesa	Modalidade de Aplicação	Grupo de Despesa	Categoria Econômica
3		Despesas Correntes				904.046.105
3.1		Pessoal e Encargos Sociais			425.379.826	
3.1.90		Aplicações Diretas		416.479.826		
3.1.90.11	00	Vencimentos e Vantagens Fixas - Pessoal Civil	328.419.352			
3.1.90.13	00	Obrigações Patronais	83.190.474			
3.1.90.91	00	Sentenças Judiciais	840.000			
3.1.90.94	00	Indenizações Trabalhistas	4.030.000			
3.1.91		Aplicação Direta Intra-Orçamentária		8.900.000		
3.1.91.13	00	Obrigações Patronais	8.900.000			
3.3		Outras Despesas Correntes			478.666.279	
3.3.50		Transferências a Instituições Privadas sem Fins Lucrativos		55.602.315		
3.3.50.39	00	Outros Serviços de Terceiros - Pessoa Jurídica	55.602.315			
3.3.90		Aplicações Diretas		423.063.964		
3.3.90.14	00	Diárias - Civil	80.000			
3.3.90.14	02	Diárias - Civil	16.225			
3.3.90.30	00	Material de Consumo	20.842.343			
3.3.90.30	02	Material de Consumo	112.008.300			
3.3.90.30	06	Material de Consumo	169.620			
3.3.90.33	00	Passagens e Despesas com Locomoção	20.000			
3.3.90.33	02	Passagens e Despesas com Locomoção	16.225			
3.3.90.36	00	Outros Serviços de Terceiros - Pessoa Física	17.758.059			
3.3.90.39	00	Outros Serviços de Terceiros -Pessoa Jurídica	181.886.073			
3.3.90.39	02	Outros Serviços de Terceiros -Pessoa Jurídica	18.055.150			
3.3.90.39	06	Outros Serviços de Terceiros -Pessoa Jurídica	1.356.970			
3.3.90.46	00	Auxílio-Alimentação	58.029.996			
3.3.90.47	00	Obrigações Tributárias e Contributivas	200.000			
3.3.90.48	00	Outros Auxílios Financeiros a Pessoas Físicas	105.600			
3.3.90.49	00	Auxílio-Transporte	12.519.403			
4		Despesas de Capital				145.566.192
4.4		Investimentos			145.566.192	
4.4.90		Aplicações Diretas		145.566.192		
4.4.90.39	00	Outros Serviços de Terceiros - Pessoa Jurídica	14.522.000			
4.4.90.39	02	Outros Serviços de Terceiros - Pessoa Jurídica	52.460.000			
4.4.90.51	00	Obras e Instalações	4.000.000			
4.4.90.51	02	Obras e Instalações	52.460.000			
4.4.90.52	00	Equipamentos e Material Permanente	21.700.000			
4.4.90.52	02	Equipamentos e Material Permanente	66.100			
4.4.90.52	06	Equipamentos e Material Permanente	358.092			
Total do Órgão:						1.049.612.297

**AUTARQUIA HOSPITALAR MUNICIPAL****Quadro de Detalhamento de Despesa**

Exercício: 2014

R\$1,00

Órgão: 0100 - Autarquia Hospitalar Municipal					
Unidade: 0110 - Autarquia Hospitalar Municipal					
Projeto, Atividade e Op. Especiais	Aplicação Programada	Natureza da Despesa	Fonte	Detalhada	Total da Aplicação
01.10.10.122.3024.2100	Administração da Unidade	3.1.90.11.00	00	328.419.352	
		3.1.90.13.00	00	83.190.474	
		3.1.90.91.00	00	840.000	
		3.1.90.94.00	00	4.030.000	
		3.1.91.13.00	00	8.900.000	
		3.3.90.14.00	00	80.000	
		3.3.90.30.00	06	56.540	
		3.3.90.30.00	00	1.042.343	
		3.3.90.33.00	00	20.000	
		3.3.90.36.00	00	17.212.484	
		3.3.90.39.00	00	35.274.725	
		3.3.90.39.00	06	226.161	
		3.3.90.46.00	00	58.029.996	
		3.3.90.47.00	00	200.000	
		3.3.90.49.00	00	12.519.403	
4.4.90.52.00	06	284.922			
4.4.90.52.00	00	200.000			
				-----	550.526.400
01.10.10.126.3011.1220	Desenvolvimento de Sistemas de Informação e Comunicação	4.4.90.39.00	00	10.000	
				-----	10.000
01.10.10.126.3024.2171	Manutenção de Sistemas de Informação e Comunicação	3.3.90.39.00	00	3.770.837	
				-----	3.770.837
01.10.10.302.3003.3366	Construção e Instalação de Hospitais	4.4.90.39.00	00	10.500.000	
				-----	10.500.000
01.10.10.302.3003.3372	Reforma, Recuperação e Adequação de Hospitais	4.4.90.39.00	00	4.012.000	
		4.4.90.39.00	02	52.460.000	
		4.4.90.51.00	02	52.460.000	
		4.4.90.51.00	00	4.000.000	
		4.4.90.52.00	00	21.300.000	
				-----	134.232.000
01.10.10.302.3003.4103	Operação e Manutenção das Unidades Hospitalares, Pronto Socorros e Pronto Atendimento	3.3.50.39.00	00	55.602.315	
		3.3.90.14.00	02	16.225	
		3.3.90.30.00	06	113.080	
		3.3.90.30.00	02	112.008.300	
		3.3.90.30.00	00	19.800.000	
		3.3.90.33.00	02	16.225	
		3.3.90.36.00	00	545.575	
		3.3.90.39.00	00	142.840.511	
		3.3.90.39.00	06	1.130.809	
		3.3.90.39.00	02	18.055.150	
		3.3.90.48.00	00	105.600	
4.4.90.52.00	02	66.100			
4.4.90.52.00	00	200.000			



AUTARQUIA HOSPITALAR MUNICIPAL

Quadro de Detalhamento de Despesa

Exercício: 2014

R\$1,00

Órgão: 0100 - Autarquia Hospitalar Municipal					
Unidade: 0110 - Autarquia Hospitalar Municipal					
Projeto, Atividade e Op. Especiais	Aplicação Programada	Natureza da Despesa	Fonte	Detalhada	Total da Aplicação
01.10.10.302.3003.4103	Operação e Manutenção das Unidades Hospitalares, Pronto Socorros e Pronto Atendimento	4.4.90.52.00	06	73.170	350.573.060
	Total da Unidade:				1.049.612.297
	Total do Órgão:				1.049.612.297



AUTARQUIA HOSPITALAR MUNICIPAL

Resumo da Despesa da Unidade

Exercício: 2014

R\$1,00

Órgão: 0100 - Autarquia Hospitalar Municipal					
Unidade: 0110 - Autarquia Hospitalar Municipal					
Aplicação Programada	Projeto, Atividade e Op. Especiais	Natureza da Despesa	Fonte	Detalhada	Total da Aplicação
Totais por Atividades		3.1.90.11.00	00	328.419.352	
		3.1.90.13.00	00	83.190.474	
		3.1.90.91.00	00	840.000	
		3.1.90.94.00	00	4.030.000	
		3.1.91.13.00	00	8.900.000	
		3.3.50.39.00	00	55.602.315	
		3.3.90.14.00	00	80.000	
		3.3.90.14.00	02	16.225	
		3.3.90.30.00	00	20.842.343	
		3.3.90.30.00	02	112.008.300	
		3.3.90.30.00	06	169.620	
		3.3.90.33.00	00	20.000	
		3.3.90.33.00	02	16.225	
		3.3.90.36.00	00	17.758.059	
		3.3.90.39.00	00	181.886.073	
		3.3.90.39.00	02	18.055.150	
		3.3.90.39.00	06	1.356.970	
		3.3.90.46.00	00	58.029.996	
		3.3.90.47.00	00	200.000	
		3.3.90.48.00	00	105.600	
		3.3.90.49.00	00	12.519.403	
		4.4.90.52.00	00	400.000	
		4.4.90.52.00	02	66.100	
		4.4.90.52.00	06	358.092	
	Total - Atividades:			-----	904.870.297
Totais por Projetos		4.4.90.39.00	00	14.522.000	
		4.4.90.39.00	02	52.460.000	
		4.4.90.51.00	00	4.000.000	
		4.4.90.51.00	02	52.460.000	
		4.4.90.52.00	00	21.300.000	
	Total - Projetos:			-----	144.742.000
	Total da Unidade				1.049.612.297
	Total do Órgão				1.049.612.297



HOSPITAL DO SERVIDOR PÚBLICO MUNICIPAL

Receita por Categoria Econômica

Exercício: 2014

R\$ 1,00

Código	Especificação	Desdobramento	Fonte	Categoria Econômica
1.0.0.0.00.00.00.00	RECEITAS CORRENTES			2.898.040
1.3.0.0.00.00.00.00	RECEITA PATRIMONIAL		10.600	
1.3.2.0.00.00.00.00	RECEITAS DE VALORES MOBILIÁRIOS	10.600		
1.3.2.2.00.00.00.00	DIVIDENDOS	10.600		
1.3.2.2.00.01.00.00	DIVIDENDOS	10.600		
1.6.0.0.00.00.00.00	RECEITA DE SERVIÇOS		258.640	
1.6.0.0.01.00.00.00	SERVIÇOS COMERCIAIS	212.000		
1.6.0.0.01.01.00.00	Serviços de Comercialização de Medicamentos	212.000		
1.6.0.0.13.00.00.00	SERVIÇOS ADMINISTRATIVOS	14.840		
1.6.0.0.13.07.00.00	Serviços de Fotocópias ou Cópias Heliográficas	2.120		
1.6.0.0.13.99.00.00	Outros Serviços Administrativos	12.720		
1.6.0.0.21.00.00.00	SERVIÇOS DE HOSPEDAGEM E ALIMENTAÇÃO	31.800		
1.6.0.0.21.01.00.00	Fornecimento de Refeições	31.800		
1.9.0.0.00.00.00.00	OUTRAS RECEITAS CORRENTES		2.628.800	
1.9.1.0.00.00.00.00	MULTAS E JUROS DE MORA	212.000		
1.9.1.0.01.00.00.00	MULTAS E JUROS DE MORA	212.000		
1.9.1.0.01.01.00.00	MULTAS E JUROS DE MORA	212.000		
1.9.2.0.00.00.00.00	INDENIZAÇÕES E RESTITUIÇÕES	84.800		
1.9.2.2.00.00.00.00	RESTITUIÇÕES	84.800		
1.9.2.2.99.00.00.00	OUTRAS RESTITUIÇÕES	84.800		
1.9.2.2.99.01.00.00	Restituições Diversas	84.800		
1.9.9.0.00.00.00.00	RECEITAS DIVERSAS	2.332.000		
1.9.9.0.99.00.00.00	OUTRAS RECEITAS	2.332.000		
1.9.9.0.99.13.00.00	Outras Receitas	2.332.000		
Total Geral				2.898.040



AUTARQUIA HOSPITALAR MUNICIPAL

Programa de Trabalho

Exercício: 2014

R\$1,00

Órgão: 01 - Autarquia Hospitalar Municipal

Código	Especificação	Operação Especial	Projeto	Atividade	Total
10	Saúde		144.742.000	904.870.297	1.049.612.297
10.122	Administração Geral			550.526.400	550.526.400
10.122.3024	Suporte Administrativo			550.526.400	550.526.400
10.122.3024.2100	Administração da Unidade			550.526.400	550.526.400
10.126	Tecnologia da Informação		10.000	3.770.837	3.780.837
10.126.3011	Modernização e descentralização da gestão e prestação de serviços		10.000		10.000
10.126.3011.1220	Desenvolvimento de Sistemas de Informação e Comunicação		10.000		10.000
10.126.3024	Suporte Administrativo			3.770.837	3.770.837
10.126.3024.2171	Manutenção de Sistemas de Informação e Comunicação			3.770.837	3.770.837
10.302	Assistência Hospitalar e Ambulatorial		144.732.000	350.573.060	495.305.060
10.302.3003	Ações e serviços da saúde		144.732.000	350.573.060	495.305.060
10.302.3003.3366	Construção e Instalação de Hospitais		10.500.000		10.500.000
10.302.3003.3372	Reforma, Recuperação e Adequação de Hospitais		134.232.000		134.232.000
10.302.3003.4103	Operação e Manutenção das Unidades Hospitalares, Pronto Socorros e Pronto Atendimento			350.573.060	350.573.060
	Total do Órgão:		144.742.000	904.870.297	1.049.612.297

**AUTARQUIA HOSPITALAR MUNICIPAL****Natureza da Despesa**

Exercício: 2014

R\$1,00

Órgão : 01 Autarquia Hospitalar Municipal

Código	Fonte	Especificação	Elemento de Despesa	Modalidade de Aplicação	Grupo de Despesa	Categoria Econômica
3		Despesas Correntes				904.046.105
3.1		Pessoal e Encargos Sociais			425.379.826	
3.1.90		Aplicações Diretas		416.479.826		
3.1.90.11	00	Vencimentos e Vantagens Fixas - Pessoal Civil	328.419.352			
3.1.90.13	00	Obrigações Patronais	83.190.474			
3.1.90.91	00	Sentenças Judiciais	840.000			
3.1.90.94	00	Indenizações Trabalhistas	4.030.000			
3.1.91		Aplicação Direta Intra-Orçamentária		8.900.000		
3.1.91.13	00	Obrigações Patronais	8.900.000			
3.3		Outras Despesas Correntes			478.666.279	
3.3.50		Transferências a Instituições Privadas sem Fins Lucrativos		55.602.315		
3.3.50.39	00	Outros Serviços de Terceiros - Pessoa Jurídica	55.602.315			
3.3.90		Aplicações Diretas		423.063.964		
3.3.90.14	00	Diárias - Civil	80.000			
3.3.90.14	02	Diárias - Civil	16.225			
3.3.90.30	00	Material de Consumo	20.842.343			
3.3.90.30	02	Material de Consumo	112.008.300			
3.3.90.30	06	Material de Consumo	169.620			
3.3.90.33	00	Passagens e Despesas com Locomoção	20.000			
3.3.90.33	02	Passagens e Despesas com Locomoção	16.225			
3.3.90.36	00	Outros Serviços de Terceiros - Pessoa Física	17.758.059			
3.3.90.39	00	Outros Serviços de Terceiros -Pessoa Jurídica	181.886.073			
3.3.90.39	02	Outros Serviços de Terceiros -Pessoa Jurídica	18.055.150			
3.3.90.39	06	Outros Serviços de Terceiros -Pessoa Jurídica	1.356.970			
3.3.90.46	00	Auxílio-Alimentação	58.029.996			
3.3.90.47	00	Obrigações Tributárias e Contributivas	200.000			
3.3.90.48	00	Outros Auxílios Financeiros a Pessoas Físicas	105.600			
3.3.90.49	00	Auxílio-Transporte	12.519.403			
4		Despesas de Capital				145.566.192
4.4		Investimentos			145.566.192	
4.4.90		Aplicações Diretas		145.566.192		
4.4.90.39	00	Outros Serviços de Terceiros - Pessoa Jurídica	14.522.000			
4.4.90.39	02	Outros Serviços de Terceiros - Pessoa Jurídica	52.460.000			
4.4.90.51	00	Obras e Instalações	4.000.000			
4.4.90.51	02	Obras e Instalações	52.460.000			
4.4.90.52	00	Equipamentos e Material Permanente	21.700.000			
4.4.90.52	02	Equipamentos e Material Permanente	66.100			
4.4.90.52	06	Equipamentos e Material Permanente	358.092			
Total do Órgão:						1.049.612.297

**AUTARQUIA HOSPITALAR MUNICIPAL****Quadro de Detalhamento de Despesa**

Exercício: 2014

R\$1,00

Órgão: 0100 - Autarquia Hospitalar Municipal					
Unidade: 0110 - Autarquia Hospitalar Municipal					
Projeto, Atividade e Op. Especiais	Aplicação Programada	Natureza da Despesa	Fonte	Detalhada	Total da Aplicação
01.10.10.122.3024.2100	Administração da Unidade	3.1.90.11.00	00	328.419.352	
		3.1.90.13.00	00	83.190.474	
		3.1.90.91.00	00	840.000	
		3.1.90.94.00	00	4.030.000	
		3.1.91.13.00	00	8.900.000	
		3.3.90.14.00	00	80.000	
		3.3.90.30.00	06	56.540	
		3.3.90.30.00	00	1.042.343	
		3.3.90.33.00	00	20.000	
		3.3.90.36.00	00	17.212.484	
		3.3.90.39.00	00	35.274.725	
		3.3.90.39.00	06	226.161	
		3.3.90.46.00	00	58.029.996	
		3.3.90.47.00	00	200.000	
		3.3.90.49.00	00	12.519.403	
4.4.90.52.00	06	284.922			
4.4.90.52.00	00	200.000			
				-----	550.526.400
01.10.10.126.3011.1220	Desenvolvimento de Sistemas de Informação e Comunicação	4.4.90.39.00	00	10.000	
				-----	10.000
01.10.10.126.3024.2171	Manutenção de Sistemas de Informação e Comunicação	3.3.90.39.00	00	3.770.837	
				-----	3.770.837
01.10.10.302.3003.3366	Construção e Instalação de Hospitais	4.4.90.39.00	00	10.500.000	
				-----	10.500.000
01.10.10.302.3003.3372	Reforma, Recuperação e Adequação de Hospitais	4.4.90.39.00	00	4.012.000	
		4.4.90.39.00	02	52.460.000	
		4.4.90.51.00	02	52.460.000	
		4.4.90.51.00	00	4.000.000	
		4.4.90.52.00	00	21.300.000	
				-----	134.232.000
01.10.10.302.3003.4103	Operação e Manutenção das Unidades Hospitalares, Pronto Socorros e Pronto Atendimento	3.3.50.39.00	00	55.602.315	
		3.3.90.14.00	02	16.225	
		3.3.90.30.00	06	113.080	
		3.3.90.30.00	02	112.008.300	
		3.3.90.30.00	00	19.800.000	
		3.3.90.33.00	02	16.225	
		3.3.90.36.00	00	545.575	
		3.3.90.39.00	00	142.840.511	
		3.3.90.39.00	06	1.130.809	
		3.3.90.39.00	02	18.055.150	
		3.3.90.48.00	00	105.600	
4.4.90.52.00	02	66.100			
4.4.90.52.00	00	200.000			



AUTARQUIA HOSPITALAR MUNICIPAL

Quadro de Detalhamento de Despesa

Exercício: 2014

R\$1,00

Órgão: 0100 - Autarquia Hospitalar Municipal					
Unidade: 0110 - Autarquia Hospitalar Municipal					
Projeto, Atividade e Op. Especiais	Aplicação Programada	Natureza da Despesa	Fonte	Detalhada	Total da Aplicação
01.10.10.302.3003.4103	Operação e Manutenção das Unidades Hospitalares, Pronto Socorros e Pronto Atendimento	4.4.90.52.00	06	73.170	
				-----	350.573.060
	Total da Unidade:				1.049.612.297
	Total do Órgão:				1.049.612.297



AUTARQUIA HOSPITALAR MUNICIPAL

Resumo da Despesa da Unidade

Exercício: 2014

R\$1,00

Órgão: 0100 - Autarquia Hospitalar Municipal					
Unidade: 0110 - Autarquia Hospitalar Municipal					
Aplicação Programada	Projeto, Atividade e Op. Especiais	Natureza da Despesa	Fonte	Detalhada	Total da Aplicação
Totais por Atividades		3.1.90.11.00	00	328.419.352	
		3.1.90.13.00	00	83.190.474	
		3.1.90.91.00	00	840.000	
		3.1.90.94.00	00	4.030.000	
		3.1.91.13.00	00	8.900.000	
		3.3.50.39.00	00	55.602.315	
		3.3.90.14.00	00	80.000	
		3.3.90.14.00	02	16.225	
		3.3.90.30.00	00	20.842.343	
		3.3.90.30.00	02	112.008.300	
		3.3.90.30.00	06	169.620	
		3.3.90.33.00	00	20.000	
		3.3.90.33.00	02	16.225	
		3.3.90.36.00	00	17.758.059	
		3.3.90.39.00	00	181.886.073	
		3.3.90.39.00	02	18.055.150	
		3.3.90.39.00	06	1.356.970	
		3.3.90.46.00	00	58.029.996	
		3.3.90.47.00	00	200.000	
		3.3.90.48.00	00	105.600	
		3.3.90.49.00	00	12.519.403	
		4.4.90.52.00	00	400.000	
		4.4.90.52.00	02	66.100	
		4.4.90.52.00	06	358.092	
	Total - Atividades:			-----	904.870.297
Totais por Projetos		4.4.90.39.00	00	14.522.000	
		4.4.90.39.00	02	52.460.000	
		4.4.90.51.00	00	4.000.000	
		4.4.90.51.00	02	52.460.000	
		4.4.90.52.00	00	21.300.000	
	Total - Projetos:			-----	144.742.000
	Total da Unidade				1.049.612.297
	Total do Órgão				1.049.612.297

**INSTITUTO DE PREVIDÊNCIA MUNICIPAL DE SÃO PAULO****Receita por Categoria Econômica**

Exercício: 2014

R\$ 1,00

Código	Especificação	Desdobramento	Fonte	Categoria Econômica
1.0.0.0.00.00.00.00	RECEITAS CORRENTES			1.101.285.601
1.2.0.0.00.00.00.00	RECEITAS DE CONTRIBUIÇÕES		1.008.049.201	
1.2.1.0.00.00.00.00	CONTRIBUIÇÕES SOCIAIS	1.008.049.201		
1.2.1.0.29.00.00.00	CONTRIBUIÇÕES PARA O REGIME PRÓPRIO DE PREVIDÊNCIA	1.008.049.201		
1.2.1.0.29.01.00.00	Contribuição Patronal de Servidor Ativo Civil para	1.560.000		
1.2.1.0.29.01.12.00	OUTROS	1.560.000		
1.2.1.0.29.07.00.00	Contribuição do Servidor Ativo Civil para o Regime	808.816.501		
1.2.1.0.29.07.01.00	CONTRIBUIÇÃO DO SERVIDOR ATIVO - PMSP	771.281.128		
1.2.1.0.29.07.02.00	CONTRIBUIÇÃO DO SERVIDOR ATIVO - CMSP	13.178.767		
1.2.1.0.29.07.03.00	CONTRIBUIÇÃO DO SERVIDOR ATIVO - TCMSP	14.116.000		
1.2.1.0.29.07.04.00	CONTRIBUIÇÃO DO SERVIDOR ATIVO - HSPM	186.798		
1.2.1.0.29.07.05.00	CONTRIBUIÇÃO DO SERVIDOR ATIVO - SFMSP	4.100.000		
1.2.1.0.29.07.11.00	CONTRIBUIÇÃO DO SERVIDOR ATIVO - IPREM	582.721		
1.2.1.0.29.07.12.00	CONTRIBUIÇÃO DO SERVIDOR ATIVO - OUTROS	780.000		
1.2.1.0.29.07.13.00	Contribuição do Servidor Ativo - Aut. Hosp.	4.450.000		
1.2.1.0.29.07.14.00	Contribuição de Servidor Ativo Civil - AMLURB	111.087		
1.2.1.0.29.07.16.00	Contribuição de Servidor Ativo Civil - FUNDATEC	15.000		
1.2.1.0.29.07.17.00	Contribuição de Servidor Ativo Civil - COHAB	15.000		
1.2.1.0.29.09.00.00	Contribuições do Servidor Inativo Civil para o Reg	180.772.700		
1.2.1.0.29.09.01.00	CONTRIBUIÇÃO DO SERVIDOR INATIVO - PMSP	166.400.000		
1.2.1.0.29.09.02.00	CONTRIBUIÇÃO DO SERVIDOR INATIVO - CMSP	8.450.000		
1.2.1.0.29.09.03.00	CONTRIBUIÇÃO DO SERVIDOR INATIVO - TCMSP	5.300.000		
1.2.1.0.29.09.04.00	CONTRIBUIÇÃO DO SERVIDOR INATIVO - SFMSP	104.000		
1.2.1.0.29.09.05.00	CONTRIBUIÇÃO DO SERVIDOR INATIVO - IPREM	518.700		
1.2.1.0.29.11.00.00	Contribuições de Pensionista Civil para o Regime P	16.900.000		
1.2.1.0.29.11.01.00	CONTRIBUIÇÃO PENSIONISTA CIVIL	16.900.000		
1.3.0.0.00.00.00.00	RECEITA PATRIMONIAL		1.920.000	
1.3.2.0.00.00.00.00	RECEITAS DE VALORES MOBILIÁRIOS	1.920.000		
1.3.2.8.00.00.00.00	REMUNERAÇÃO DOS INVESTIMENTOS DO RPPS	1.920.000		
1.3.2.8.10.00.00.00	REMUNERAÇÃO DOS INVESTIMENTOS EM RENDA FIXA	1.920.000		
1.3.2.8.10.01.00.00	REMUNERAÇÃO DOS INVESTIMENTOS EM RENDA FIXA	1.920.000		
1.6.0.0.00.00.00.00	RECEITA DE SERVIÇOS		3.864.000	
1.6.0.0.02.00.00.00	SERVIÇOS FINANCEIROS	3.180.000		
1.6.0.0.02.99.00.00	Outros Serviços Financeiros	3.180.000		
1.6.0.0.02.99.01.00	Juros de Emprést. Imobil. 1ª Série	30.000		
1.6.0.0.02.99.02.00	Juros de Emprést. Hipotec. Heliópolis	6.000		
1.6.0.0.02.99.03.00	Juros de Emprést. Imobil. Dec. 34.985/95	504.000		
1.6.0.0.02.99.04.00	Juros de Emprést. Hipotec. Res. 546/96	2.640.000		
1.6.0.0.13.00.00.00	SERVIÇOS ADMINISTRATIVOS	480.000		
1.6.0.0.13.03.00.00	Serviços Administrativos	480.000		

**INSTITUTO DE PREVIDÊNCIA MUNICIPAL DE SÃO PAULO****Receita por Categoria Econômica**

Exercício: 2014

R\$ 1,00

Código	Especificação	Desdobramento	Fonte	Categoria Econômica
1.6.0.0.99.00.00.00	OUTROS SERVIÇOS	204.000		
1.6.0.0.99.19.00.00	OUTROS SERVIÇOS	204.000		
1.9.0.0.00.00.00.00	OUTRAS RECEITAS CORRENTES		87.452.400	
1.9.1.0.00.00.00.00	MULTAS E JUROS DE MORA	1.718.400		
1.9.1.2.00.00.00.00	MULTAS E JUROS DE MORA DAS CONTRIBUIÇÕES	68.400		
1.9.1.2.29.00.00.00	MULTAS E JUROS DE MORA DAS CONTRIBUIÇÕES PARA O RPPS	68.400		
1.9.1.2.29.01.00.00	Multas e Juros de Mora da Contribuição Patronal pa	48.000		
1.9.1.2.29.02.00.00	Multas e Juros de Mora da Contribuição do Servidor	20.400		
1.9.1.8.00.00.00.00	MULTAS E JUROS DE MORA DE OUTRAS RECEITAS	1.650.000		
1.9.1.8.99.00.00.00	OUTRAS MULTAS E JUROS DE MORA	1.650.000		
1.9.1.8.99.01.00.00	OUTRAS MULTAS E JUROS DE MORA	1.650.000		
1.9.2.0.00.00.00.00	INDENIZAÇÕES E RESTITUIÇÕES	80.000.000		
1.9.2.2.00.00.00.00	RESTITUIÇÕES	80.000.000		
1.9.2.2.10.00.00.00	COMPENSAÇÕES FINANCEIRAS ENTRE O RGPS E O RPPS	80.000.000		
1.9.2.2.10.01.00.00	COMPENSAÇÕES FINANCEIRAS ENTRE O RGPS E O RPPS	80.000.000		
1.9.3.0.00.00.00.00	RECEITA DA DÍVIDA ATIVA	5.486.800		
1.9.3.2.00.00.00.00	RECEITA DA DÍVIDA ATIVA NÃO TRIBUTÁRIA	5.486.800		
1.9.3.2.99.00.00.00	RECEITA DA DÍVIDA ATIVA NÃO TRIBUTÁRIA DE OUTRAS RECEITAS	5.486.800		
1.9.3.2.99.01.00.00	Receita da Div. Ativa Não Trib. de Outras Receitas	5.486.800		
1.9.3.2.99.01.01.00	PRESTAÇÃO DE COBRANÇA DUVIDOSA	78.000		
1.9.3.2.99.01.02.00	CRÉDITOS EM EXECUÇÃO	4.660.000		
1.9.3.2.99.01.03.00	CRÉDITOS A RECEBER DE PENSÕES	600.000		
1.9.3.2.99.01.05.00	REC. DÍVIDA ATIVA DE CONTRIBUIÇÕES AO RPPS	50.400		
1.9.3.2.99.01.06.00	Rec. Dívida Ativa de Contribuições ao RPPS - Outro	98.400		
1.9.9.0.00.00.00.00	RECEITAS DIVERSAS	247.200		
1.9.9.0.99.00.00.00	OUTRAS RECEITAS	247.200		
1.9.9.0.99.70.00.00	Atualização Monetária	21.600		
1.9.9.0.99.74.00.00	Outros Créditos	225.600		
2.0.0.0.00.00.00.00	RECEITAS DE CAPITAL			7.333.440
2.3.0.0.00.00.00.00	AMORTIZAÇÃO DE EMPRÉSTIMOS		7.140.000	
2.3.0.0.99.00.00.00	AMORTIZAÇÃO DE EMPRÉSTIMOS DIVERSOS	7.140.000		
2.3.0.0.99.08.00.00	Emprest. Hipot. - Dec. 34985/95	1.380.000		
2.3.0.0.99.09.00.00	Emprest. Hipot. - Resol. 546/96	5.760.000		
2.5.0.0.00.00.00.00	OUTRAS RECEITAS DE CAPITAL		193.440	
2.5.9.0.00.00.00.00	OUTRAS RECEITAS	193.440		
2.5.9.0.01.00.00.00	RECEITAS DIVERSAS	193.440		
2.5.9.0.01.40.00.00	IPREM	193.440		
2.5.9.0.01.40.05.00	EMPRÉSTIMO - INDENIZAÇÃO A RECEBER	180.000		
2.5.9.0.01.40.07.00	RSR - LEI 403/86	1.440		
2.5.9.0.01.40.08.00	RSR - DEC. 34.985/95	12.000		

**INSTITUTO DE PREVIDÊNCIA MUNICIPAL DE SÃO PAULO****Receita por Categoria Econômica**

Exercício: 2014

R\$ 1,00

Código	Especificação	Desdobramento	Fonte	Categoria Econômica
7.0.0.0.00.00.00.00	RECEITAS INTRA-ORÇAMENTÁRIAS CORRENTES			1.616.553.002
7.2.0.0.00.00.00.00	RECEITAS CONTRIBUIÇÕES INTRA-ORÇ.		1.616.073.002	
7.2.1.0.00.00.00.00	CONTRIBUIÇÕES SOCIAIS - INTRA-ORÇAMENTÁRIAS	1.616.073.002		
7.2.1.0.29.00.00.00	CONTRIBUIÇÕES PREVIDENCIÁRIAS INTRA ORÇAMENTÁRIA	1.616.073.002		
7.2.1.0.29.01.00.00	Contribuição Patronal Ativo Civil PMSP	1.616.073.002		
7.2.1.0.29.01.01.00	PATRONAL CIVIL ATIVO - PMSP	1.542.562.257		
7.2.1.0.29.01.02.00	PATRONAL CIVIL ATIVO - IPREM	1.165.442		
7.2.1.0.29.01.03.00	PATRONAL CIVIL ATIVO - SFMSP	8.200.000		
7.2.1.0.29.01.04.00	PATRONAL CIVIL ATIVO - HSPM	373.596		
7.2.1.0.29.01.10.00	PATRONAL CIVIL ATIVO - TCMSP	26.357.533		
7.2.1.0.29.01.11.00	PATRONAL CIVIL ATIVO - CMSP	28.232.000		
7.2.1.0.29.01.12.00	Patronal Civil Ativo - AUTARQUIAS HOSPITALARES	8.900.000		
7.2.1.0.29.01.13.00	Contribuição de Servidor Ativo Civil - AMLURB	222.174		
7.2.1.0.29.01.15.00	Contribuição de Servidor Ativo Civil - FUNDATEC	30.000		
7.2.1.0.29.01.16.00	Contribuição de Servidor Ativo Civil - COHAB	30.000		
7.3.0.0.00.00.00.00	RECEITA PATRIMONIAL - INTRA-ORÇ.		480.000	
7.3.1.0.00.00.00.00	RECEITAS IMOBILIÁRIAS	480.000		
7.3.1.1.00.00.00.00	Aluguéis	480.000		
Total Geral				2.725.172.043

**INSTITUTO DE PREVIDÊNCIA MUNICIPAL DE SÃO PAULO**

Programa de Trabalho

Exercício: 2014

R\$1,00

Órgão: 03 - Instituto de Previdência Municipal de São Paulo

Código	Especificação	Operação Especial	Projeto	Atividade	Total
09	Previdência Social		2.980.000	5.015.037.486	5.018.017.486
09.122	Administração Geral			35.272.486	35.272.486
09.122.3024	Suporte Administrativo			35.272.486	35.272.486
09.122.3024.2100	Administração da Unidade			35.272.486	35.272.486
09.126	Tecnologia da Informação		2.920.000	3.000.000	5.920.000
09.126.3011	Modernização e descentralização da gestão e prestação de serviços		2.920.000		2.920.000
09.126.3011.1220	Desenvolvimento de Sistemas de Informação e Comunicação		2.920.000		2.920.000
09.126.3024	Suporte Administrativo			3.000.000	3.000.000
09.126.3024.2171	Manutenção de Sistemas de Informação e Comunicação			3.000.000	3.000.000
09.131	Comunicação Social			15.000	15.000
09.131.3024	Suporte Administrativo			15.000	15.000
09.131.3024.2153	Publicação de Editais e Outras Publicações Legais			15.000	15.000
09.272	Previdência do Regime Estatutário		60.000	4.973.500.000	4.973.560.000
09.272.3004	Benefícios e Previdência de Funcionários			4.973.500.000	4.973.500.000
09.272.3004.8660	Aposentadorias e Pensões			4.973.500.000	4.973.500.000
09.272.3024	Suporte Administrativo		60.000		60.000
09.272.3024.3000	Construção, Aquisição e Reforma de Sedes Administrativas		60.000		60.000
09.845	Transferências			3.250.000	3.250.000
09.845.3004	Benefícios e Previdência de Funcionários			3.250.000	3.250.000
09.845.3004.8657	Compensação Financeira - Outros Fundos de Previdência			3.250.000	3.250.000
	Total do Órgão:		2.980.000	5.015.037.486	5.018.017.486



INSTITUTO DE PREVIDÊNCIA MUNICIPAL DE SÃO PAULO

Natureza da Despesa

Exercício: 2014

R\$1,00

Órgão : 03 Instituto de Previdência Municipal de São Paulo

Código	Fonte	Especificação	Elemento de Despesa	Modalidade de Aplicação	Grupo de Despesa	Categoria Econômica
3		Despesas Correntes				5.012.384.046
3.1		Pessoal e Encargos Sociais			4.982.955.000	
3.1.90		Aplicações Diretas		4.981.789.558		
3.1.90.01	00	Aposentadorias, Reserva Remunerada e Reformas	2.292.845.443			
3.1.90.01	02	Aposentadorias, Reserva Remunerada e Reformas	80.000.000			
3.1.90.01	06	Aposentadorias, Reserva Remunerada e Reformas	1.927.154.557			
3.1.90.03	06	Pensões	660.000.000			
3.1.90.05	06	Outros Benefícios Previdenciários	101.000			
3.1.90.11	06	Vencimentos e Vantagens Fixas - Pessoal Civil	8.058.444			
3.1.90.13	06	Obrigações Patronais	189.190			
3.1.90.91	06	Sentenças Judiciais	11.300.000			
3.1.90.92	06	Despesas de Exercícios Anteriores	2.000.000			
3.1.90.94	06	Indenizações Trabalhistas	140.924			
3.1.91		Aplicação Direta Intra-Orçamentária		1.165.442		
3.1.91.13	06	Obrigações Patronais	1.165.442			
3.2		Juros e Encargos da Dívida			1.000.000	
3.2.90		Aplicações Diretas		1.000.000		
3.2.90.21	06	Juros sobre a Dívida por Contrato	1.000.000			
3.3		Outras Despesas Correntes			28.429.046	
3.3.20		Transferências a União		3.250.000		
3.3.20.01	06	Aposentadorias, Reserva Remunerada e Reformas	3.150.000			
3.3.20.03	06	Pensões	100.000			
3.3.90		Aplicações Diretas		25.179.046		
3.3.90.08	06	Outros Benefícios Assistenciais	170.000			
3.3.90.14	06	Diárias - Civil	50.000			
3.3.90.30	06	Material de Consumo	278.100			
3.3.90.33	06	Passagens e Despesas com Locomoção	80.000			
3.3.90.35	06	Serviços de Consultoria	600.000			
3.3.90.36	06	Outros Serviços de Terceiros - Pessoa Física	20.000			
3.3.90.39	06	Outros Serviços de Terceiros -Pessoa Jurídica	11.877.946			
3.3.90.46	06	Auxílio-Alimentação	966.000			
3.3.90.47	06	Obrigações Tributárias e Contributivas	10.500.000			
3.3.90.49	06	Auxílio-Transporte	407.000			
3.3.90.91	06	Sentenças Judiciais	30.000			
3.3.90.93	06	Indenizações e Restituições	200.000			
4		Despesas de Capital				5.633.440
4.4		Investimentos			3.333.440	
4.4.90		Aplicações Diretas		3.333.440		
4.4.90.39	06	Outros Serviços de Terceiros - Pessoa Jurídica	2.920.000			
4.4.90.51	06	Obras e Instalações	60.000			
4.4.90.52	06	Equipamentos e Material Permanente	353.440			
4.6		Amortização da Dívida			2.300.000	
4.6.90		Aplicações Diretas		2.300.000		
4.6.90.71	06	Principal da Dívida Contratual Resgatado	2.300.000			
Total do Órgão:						5.018.017.486



INSTITUTO DE PREVIDÊNCIA MUNICIPAL DE SÃO PAULO

Quadro de Detalhamento de Despesa

Exercício: 2014

R\$1,00

Órgão: 0300 - Instituto de Previdência Municipal de São Paulo					
Unidade: 0310 - Instituto de Previdência Municipal de São Paulo					
Projeto, Atividade e Op. Especiais	Aplicação Programada	Natureza da Despesa	Fonte	Detalhada	Total da Aplicação
03.10.09.122.3024.2100	Administração da Unidade	3.1.90.05.00	06	1.000	
		3.1.90.11.00	06	8.058.444	
		3.1.90.13.00	06	189.190	
		3.1.90.94.00	06	140.924	
		3.1.91.13.00	06	1.165.442	
		3.2.90.21.00	06	1.000.000	
		3.3.90.08.00	06	170.000	
		3.3.90.14.00	06	50.000	
		3.3.90.30.00	06	278.100	
		3.3.90.33.00	06	80.000	
		3.3.90.35.00	06	600.000	
		3.3.90.36.00	06	20.000	
		3.3.90.39.00	06	8.862.946	
		3.3.90.46.00	06	966.000	
		3.3.90.47.00	06	10.500.000	
		3.3.90.49.00	06	407.000	
3.3.90.91.00	06	30.000			
3.3.90.93.00	06	100.000			
4.4.90.52.00	06	353.440			
4.6.90.71.00	06	2.300.000			
				-----	35.272.486
03.10.09.126.3011.1220	Desenvolvimento de Sistemas de Informação e Comunicação	4.4.90.39.00	06	2.920.000	
				-----	2.920.000
03.10.09.126.3024.2171	Manutenção de Sistemas de Informação e Comunicação	3.3.90.39.00	06	3.000.000	
				-----	3.000.000
03.10.09.131.3024.2153	Publicação de Editais e Outras Publicações Legais	3.3.90.39.00	06	15.000	
				-----	15.000
03.10.09.272.3004.8660	Aposentadorias e Pensões	3.1.90.01.00	00	2.292.845.443	
		3.1.90.01.00	06	1.927.154.557	
		3.1.90.01.00	02	80.000.000	
		3.1.90.03.00	06	660.000.000	
		3.1.90.05.00	06	100.000	
		3.1.90.91.00	06	11.300.000	
		3.1.90.92.00	06	2.000.000	
		3.3.90.93.00	06	100.000	
				-----	4.973.500.000
03.10.09.272.3024.3000	Construção, Aquisição e Reforma de Sedes Administrativas	4.4.90.51.00	06	60.000	
				-----	60.000
03.10.09.845.3004.8657	Compensação Financeira - Outros Fundos de Previdência	3.3.20.01.00	06	3.150.000	
		3.3.20.03.00	06	100.000	
				-----	3.250.000
Total da Unidade:					5.018.017.486
Total do Órgão:					5.018.017.486

**INSTITUTO DE PREVIDÊNCIA MUNICIPAL DE SÃO PAULO****Resumo da Despesa da Unidade**

Exercício: 2014

R\$1,00

Órgão: 0300 - Instituto de Previdência Municipal de São Paulo					
Unidade: 0310 - Instituto de Previdência Municipal de São Paulo					
Aplicação Programada	Projeto, Atividade e Op. Especiais	Natureza da Despesa	Fonte	Detalhada	Total da Aplicação
Totais por Atividades		3.1.90.01.00	00	2.292.845.443	
		3.1.90.01.00	02	80.000.000	
		3.1.90.01.00	06	1.927.154.557	
		3.1.90.03.00	06	660.000.000	
		3.1.90.05.00	06	101.000	
		3.1.90.11.00	06	8.058.444	
		3.1.90.13.00	06	189.190	
		3.1.90.91.00	06	11.300.000	
		3.1.90.92.00	06	2.000.000	
		3.1.90.94.00	06	140.924	
		3.1.91.13.00	06	1.165.442	
		3.2.90.21.00	06	1.000.000	
		3.3.20.01.00	06	3.150.000	
		3.3.20.03.00	06	100.000	
		3.3.90.08.00	06	170.000	
		3.3.90.14.00	06	50.000	
		3.3.90.30.00	06	278.100	
		3.3.90.33.00	06	80.000	
		3.3.90.35.00	06	600.000	
		3.3.90.36.00	06	20.000	
		3.3.90.39.00	06	11.877.946	
		3.3.90.46.00	06	966.000	
		3.3.90.47.00	06	10.500.000	
		3.3.90.49.00	06	407.000	
		3.3.90.91.00	06	30.000	
		3.3.90.93.00	06	200.000	
		4.4.90.52.00	06	353.440	
		4.6.90.71.00	06	2.300.000	
	Total - Atividades:			-----	5.015.037.486
Totais por Projetos		4.4.90.39.00	06	2.920.000	
		4.4.90.51.00	06	60.000	
	Total - Projetos:			-----	2.980.000
	Total da Unidade				5.018.017.486
	Total do Órgão				5.018.017.486

**SERVIÇO FUNERÁRIO DO MUNICÍPIO DE SÃO PAULO****Receita por Categoria Econômica**

Exercício: 2014

R\$ 1,00

Código	Especificação	Desdobramento	Fonte	Categoria Econômica
1.0.0.0.00.00.00.00	RECEITAS CORRENTES			186.495.000
1.1.0.0.00.00.00.00	RECEITA TRIBUTÁRIA		1.450.000	
1.1.2.0.00.00.00.00	TAXAS	1.450.000		
1.1.2.1.00.00.00.00	TAXAS PELO EXERCÍCIO DO PODER DE POLÍCIA	1.450.000		
1.1.2.1.99.00.00.00	OUTRAS TAXAS PELO EXERCÍCIO DO PODER DE POLÍCIA	1.450.000		
1.1.2.1.99.05.00.00	Taxa de Fiscalização de Cemitérios	1.450.000		
1.3.0.0.00.00.00.00	RECEITA PATRIMONIAL		4.140.000	
1.3.2.0.00.00.00.00	RECEITAS DE VALORES MOBILIÁRIOS	4.140.000		
1.3.2.9.00.00.00.00	OUTRAS RECEITAS DE VALORES MOBILIÁRIOS	4.140.000		
1.3.2.9.01.00.00.00	FUNDOS DE INVESTIMENTOS RENDA FIXA	4.140.000		
1.3.2.9.01.78.00.00	Rendimento de aplicações financeiras Adm Indireta	4.140.000		
1.6.0.0.00.00.00.00	RECEITA DE SERVIÇOS		180.210.000	
1.6.0.0.03.00.00.00	SERVIÇOS DE TRANSPORTE	34.630.000		
1.6.0.0.03.99.00.00	Outros Serviços de Transporte	34.630.000		
1.6.0.0.13.00.00.00	SERVIÇOS ADMINISTRATIVOS	855.000		
1.6.0.0.13.02.00.00	Serviços de Venda de Editais	4.000		
1.6.0.0.13.07.00.00	Serviços de Fotocópias ou Cópias Heliográficas	1.000		
1.6.0.0.13.99.00.00	Outros Serviços Administrativos	850.000		
1.6.0.0.99.00.00.00	OUTROS SERVIÇOS	144.725.000		
1.6.0.0.99.01.00.00	Concessões	13.200.000		
1.6.0.0.99.02.00.00	Outros Serviços de Cemitérios	7.160.000		
1.6.0.0.99.03.00.00	Comercialização de Urnas e Caixões	53.800.000		
1.6.0.0.99.04.00.00	Comercialização de urnas para cinzas de madeira e cobre	220.000		
1.6.0.0.99.05.00.00	Comercialização de artigos religiosos	1.115.000		
1.6.0.0.99.06.00.00	Comercialização de Flores	34.175.000		
1.6.0.0.99.07.00.00	Sepultamento	9.720.000		
1.6.0.0.99.08.00.00	Aluguel de Gaveta	250.000		
1.6.0.0.99.09.00.00	Aluguel Quadra Geral	1.750.000		
1.6.0.0.99.10.00.00	Columbário	50.000		
1.6.0.0.99.11.00.00	Velório	10.890.000		
1.6.0.0.99.12.00.00	Cremação	6.680.000		
1.6.0.0.99.13.00.00	Câmara Frigorífica	470.000		
1.6.0.0.99.14.00.00	Essa	3.640.000		
1.6.0.0.99.16.00.00	Mesa	600.000		
1.6.0.0.99.17.00.00	Comercialização de urnas para cinzas - frasqueira	5.000		
1.6.0.0.99.18.00.00	Comercialização de Velas e Lampâdas	1.000.000		
1.9.0.0.00.00.00.00	OUTRAS RECEITAS CORRENTES		695.000	
1.9.1.0.00.00.00.00	MULTAS E JUROS DE MORA	55.000		
1.9.1.9.00.00.00.00	MULTAS DE OUTRAS ORIGENS	55.000		
1.9.1.9.27.00.00.00	MULTAS E JUROS PREVISTOS EM CONTRATOS	50.000		



SERVIÇO FUNERÁRIO DO MUNICÍPIO DE SÃO PAULO

Receita por Categoria Econômica

Exercício: 2014

R\$ 1,00

Código	Especificação	Desdobramento	Fonte	Categoria Econômica
1.9.1.9.27.03.00.00	Multos e Juros - Contratos Serviço Funerário	50.000		
1.9.1.9.50.00.00.00	MULTAS POR AUTO DE INFRAÇÃO	5.000		
1.9.1.9.50.03.00.00	Multas Auto de Infração Serviço Funerário	5.000		
1.9.2.0.00.00.00.00	INDENIZAÇÕES E RESTITUIÇÕES	10.000		
1.9.2.1.00.00.00.00	INDENIZAÇÕES	10.000		
1.9.2.1.06.00.00.00	INDENIZAÇÕES POR DANOS CAUSADOS AO PATRIMÔNIO PÚBLICO	10.000		
1.9.2.1.06.02.00.00	Indenizações de Companhias Seguradoras	10.000		
1.9.3.0.00.00.00.00	RECEITA DA DÍVIDA ATIVA	60.000		
1.9.3.2.00.00.00.00	RECEITA DA DÍVIDA ATIVA NÃO TRIBUTÁRIA	60.000		
1.9.3.2.99.00.00.00	RECEITA DA DÍVIDA ATIVA NÃO TRIBUTÁRIA DE OUTRAS RECEITAS	60.000		
1.9.3.2.99.02.00.00	Receita da Dívida Ativa - Adm. Indireta	60.000		
1.9.9.0.00.00.00.00	RECEITAS DIVERSAS	570.000		
1.9.9.0.99.00.00.00	OUTRAS RECEITAS	570.000		
1.9.9.0.99.13.00.00	Outras Receitas	300.000		
1.9.9.0.99.70.00.00	Atualização Monetária	180.000		
1.9.9.0.99.80.00.00	Subpermissão de Lanchonetes	90.000		
2.0.0.0.00.00.00.00	RECEITAS DE CAPITAL			30.000
2.2.0.0.00.00.00.00	ALIENAÇÃO DE BENS		30.000	
2.2.1.0.00.00.00.00	ALIENAÇÃO DE BENS MÓVEIS	30.000		
2.2.1.9.00.00.00.00	ALIENAÇÃO DE OUTROS BENS MÓVEIS	30.000		
2.2.1.9.00.01.00.00	ALIENAÇÃO DE OUTROS BENS MÓVEIS	30.000		
Total Geral				186.525.000



SERVIÇO FUNERÁRIO DO MUNICÍPIO DE SÃO PAULO

Programa de Trabalho

Exercício: 2014

R\$1,00

Órgão: 04 - Serviço Funerário do Município de São Paulo

Código	Especificação	Operação Especial	Projeto	Atividade	Total
15	Urbanismo		10.000	186.515.000	186.525.000
15.122	Administração Geral			103.445.000	103.445.000
15.122.3024	Suporte Administrativo			103.445.000	103.445.000
15.122.3024.2100	Administração da Unidade			103.445.000	103.445.000
15.126	Tecnologia da Informação			2.450.000	2.450.000
15.126.3024	Suporte Administrativo			2.450.000	2.450.000
15.126.3024.2171	Manutenção de Sistemas de Informação e Comunicação			2.450.000	2.450.000
15.452	Serviços Urbanos		10.000	80.620.000	80.630.000
15.452.3011	Modernização e descentralização da gestão e prestação de serviços		10.000	80.620.000	80.630.000
15.452.3011.7502	Construção, reforma ou ampliação de cemitérios		10.000		10.000
15.452.3011.8852	Comercialização de Artigos do Serviço Funerário			32.926.000	32.926.000
15.452.3011.8853	Transportes fúnebres			8.880.000	8.880.000
15.452.3011.8856	Operação e Manutenção do crematório			6.974.000	6.974.000
15.452.3011.8857	Operação e Manutenção de cemitérios			29.009.000	29.009.000
15.452.3011.8858	Operação e manutenção de velórios			2.831.000	2.831.000
	Total do Órgão:		10.000	186.515.000	186.525.000

**SERVIÇO FUNERÁRIO DO MUNICÍPIO DE SÃO PAULO**

Natureza da Despesa

Exercício: 2014

R\$1,00

Órgão : 04 Serviço Funerário do Município de São Paulo

Código	Fonte	Especificação	Elemento de Despesa	Modalidade de Aplicação	Grupo de Despesa	Categoria Econômica
3		Despesas Correntes				152.645.000
3.1		Pessoal e Encargos Sociais			63.195.000	
3.1.90		Aplicações Diretas		54.995.000		
3.1.90.05	06	Outros Benefícios Previdenciários	65.000			
3.1.90.11	06	Vencimentos e Vantagens Fixas - Pessoal Civil	44.150.000			
3.1.90.13	06	Obrigações Patronais	715.000			
3.1.90.16	06	Outras Despesas Variáveis - Pessoal Civil	5.000.000			
3.1.90.91	06	Sentenças Judiciais	5.065.000			
3.1.91		Aplicação Direta Intra-Orçamentária		8.200.000		
3.1.91.13	06	Obrigações Patronais	8.200.000			
3.3		Outras Despesas Correntes			89.450.000	
3.3.90		Aplicações Diretas		89.450.000		
3.3.90.30	06	Material de Consumo	5.685.000			
3.3.90.36	06	Outros Serviços de Terceiros - Pessoa Física	115.000			
3.3.90.37	06	Locação de Mão-de-Obra	14.880.000			
3.3.90.39	06	Outros Serviços de Terceiros -Pessoa Jurídica	53.890.000			
3.3.90.46	06	Auxílio-Alimentação	9.320.000			
3.3.90.47	06	Obrigações Tributárias e Contributivas	1.870.000			
3.3.90.48	06	Outros Auxílios Financeiros a Pessoas Físicas	65.000			
3.3.90.49	06	Auxílio-Transporte	3.300.000			
3.3.90.91	06	Sentenças Judiciais	50.000			
3.3.90.93	06	Indenizações e Restituições	275.000			
4		Despesas de Capital				33.880.000
4.4		Investimentos			1.130.000	
4.4.90		Aplicações Diretas		1.130.000		
4.4.90.39	06	Outros Serviços de Terceiros - Pessoa Jurídica	10.000			
4.4.90.51	06	Obras e Instalações	10.000			
4.4.90.52	06	Equipamentos e Material Permanente	1.110.000			
4.5		Inversões Financeiras			32.750.000	
4.5.90		Aplicações Diretas		32.750.000		
4.5.90.62	06	Aquisição de Produtos para Revenda	32.750.000			
Total do Órgão:						186.525.000

**SERVIÇO FUNERÁRIO DO MUNICÍPIO DE SÃO PAULO****Quadro de Detalhamento de Despesa**

Exercício: 2014

R\$1,00

Órgão: 0400 - Serviço Funerário do Município de São Paulo					
Unidade: 0410 - Serviço Funerário do Município de São Paulo					
Projeto, Atividade e Op. Especiais	Aplicação Programada	Natureza da Despesa	Fonte	Detalhada	Total da Aplicação
04.10.15.122.3024.2100	Administração da Unidade	3.1.90.05.00	06	65.000	
		3.1.90.11.00	06	44.150.000	
		3.1.90.13.00	06	715.000	
		3.1.90.16.00	06	5.000.000	
		3.1.90.91.00	06	5.065.000	
		3.1.91.13.00	06	8.200.000	
		3.3.90.30.00	06	689.000	
		3.3.90.36.00	06	115.000	
		3.3.90.37.00	06	605.000	
		3.3.90.39.00	06	23.176.000	
		3.3.90.46.00	06	9.320.000	
		3.3.90.47.00	06	1.870.000	
		3.3.90.48.00	06	65.000	
		3.3.90.49.00	06	3.300.000	
		3.3.90.91.00	06	50.000	
		3.3.90.93.00	06	20.000	
4.4.90.39.00	06	10.000			
4.4.90.52.00	06	1.030.000			
				-----	103.445.000
04.10.15.126.3024.2171	Manutenção de Sistemas de Informação e Comunicação	3.3.90.39.00	06	2.450.000	
				-----	2.450.000
04.10.15.452.3011.7502	Construção, reforma ou ampliação de cemitérios	4.4.90.51.00	06	10.000	
				-----	10.000
04.10.15.452.3011.8852	Comercialização de Artigos do Serviço Funerário	3.3.90.30.00	06	81.000	
		3.3.90.39.00	06	75.000	
		4.4.90.52.00	06	20.000	
		4.5.90.62.00	06	32.750.000	
				-----	32.926.000
04.10.15.452.3011.8853	Transportes fúnebres	3.3.90.30.00	06	2.260.000	
		3.3.90.37.00	06	175.000	
		3.3.90.39.00	06	6.425.000	
		4.4.90.52.00	06	20.000	
				-----	8.880.000
04.10.15.452.3011.8856	Operação e Manutenção do crematório	3.3.90.30.00	06	1.374.000	
		3.3.90.37.00	06	300.000	
		3.3.90.39.00	06	5.290.000	
		4.4.90.52.00	06	10.000	
				-----	6.974.000
04.10.15.452.3011.8857	Operação e Manutenção de cemitérios	3.3.90.30.00	06	1.260.000	
		3.3.90.37.00	06	12.075.000	
		3.3.90.39.00	06	15.399.000	
		3.3.90.93.00	06	255.000	



SERVIÇO FUNERÁRIO DO MUNICÍPIO DE SÃO PAULO

Quadro de Detalhamento de Despesa

Exercício: 2014

R\$1,00

Órgão: 0400 - Serviço Funerário do Município de São Paulo					
Unidade: 0410 - Serviço Funerário do Município de São Paulo					
Projeto, Atividade e Op. Especiais	Aplicação Programada	Natureza da Despesa	Fonte	Detalhada	Total da Aplicação
04.10.15.452.3011.8857	Operação e Manutenção de cemitérios	4.4.90.52.00	06	20.000 -----	29.009.000
04.10.15.452.3011.8858	Operação e manutenção de velórios	3.3.90.30.00	06	21.000	
		3.3.90.37.00	06	1.725.000	
		3.3.90.39.00	06	1.075.000	
		4.4.90.52.00	06	10.000 -----	2.831.000
	Total da Unidade:				186.525.000
	Total do Órgão:				186.525.000



SERVIÇO FUNERÁRIO DO MUNICÍPIO DE SÃO PAULO

Resumo da Despesa da Unidade

Exercício: 2014

R\$1,00

Órgão: 0400 - Serviço Funerário do Município de São Paulo					
Unidade: 0410 - Serviço Funerário do Município de São Paulo					
Aplicação Programada	Projeto, Atividade e Op. Especiais	Natureza da Despesa	Fonte	Detalhada	Total da Aplicação
Totais por Atividades		3.1.90.05.00	06	65.000	
		3.1.90.11.00	06	44.150.000	
		3.1.90.13.00	06	715.000	
		3.1.90.16.00	06	5.000.000	
		3.1.90.91.00	06	5.065.000	
		3.1.91.13.00	06	8.200.000	
		3.3.90.30.00	06	5.685.000	
		3.3.90.36.00	06	115.000	
		3.3.90.37.00	06	14.880.000	
		3.3.90.39.00	06	53.890.000	
		3.3.90.46.00	06	9.320.000	
		3.3.90.47.00	06	1.870.000	
		3.3.90.48.00	06	65.000	
		3.3.90.49.00	06	3.300.000	
		3.3.90.91.00	06	50.000	
		3.3.90.93.00	06	275.000	
		4.4.90.39.00	06	10.000	
		4.4.90.52.00	06	1.110.000	
		4.5.90.62.00	06	32.750.000	
	Total - Atividades:			-----	186.515.000
Totais por Projetos		4.4.90.51.00	06	10.000	
	Total - Projetos:			-----	10.000
	Total da Unidade				186.525.000
	Total do Órgão				186.525.000



Autoridade Municipal de Limpeza Urbana/FMLU

Receita por Categoria Econômica

Exercício: 2014

R\$ 1,00

Código	Especificação	Desdobramento	Fonte	Categoria Econômica
1.0.0.0.00.00.00.00	RECEITAS CORRENTES			44.805.000
1.3.0.0.00.00.00.00	RECEITA PATRIMONIAL		44.805.000	
1.3.3.0.00.00.00.00	RECEITA DE CONCESSÕES E PERMISSÕES	44.805.000		
1.3.3.9.00.00.00.00	OUTRAS RECEITAS DE CONCESSÕES E PERMISSÕES	44.805.000		
1.3.3.9.99.00.00.00	OUTRAS RECEITAS DE CONCESSÕES E PERMISSÕES	44.805.000		
1.3.3.9.99.15.00.00	Contratos de Concessão e Permissão dos Serviços de Limpeza Urbana - FM	44.805.000		
2.0.0.0.00.00.00.00	RECEITAS DE CAPITAL			40.443.646
2.4.0.0.00.00.00.00	TRANSFERÊNCIAS DE CAPITAL		40.443.646	
2.4.7.0.00.00.00.00	TRANSFERÊNCIAS DE CONVÊNIOS	40.443.646		
2.4.7.1.00.00.00.00	TRANSFERÊNCIAS DE CONVÊNIOS DA UNIÃO E DE SUAS ENTIDADES	40.443.646		
2.4.7.1.99.00.00.00	OUTRAS TRANSFERÊNCIAS DE CONVÊNIOS DA UNIÃO	40.443.646		
2.4.7.1.99.33.00.00	Convênio AMLURB X BNDES	40.442.646		
2.4.7.1.99.35.00.00	Convênio AMLURB x Ministério das Cidades	1.000		
Total Geral				85.248.646

**AUTORIDADE MUNICIPAL DE LIMPEZA URBANA/FMLU**

Programa de Trabalho

Exercício: 2014

R\$1,00

Órgão: 81 - Autoridade Municipal de Limpeza Urbana/Fundo Munic.de Limpeza Urbana

Código	Especificação	Operação Especial	Projeto	Atividade	Total
15	Urbanismo		51.667.496	1.959.644.749	2.011.312.245
15.122	Administração Geral			4.905.318	4.905.318
15.122.3024	Suporte Administrativo			4.905.318	4.905.318
15.122.3024.2100	Administração da Unidade			4.905.318	4.905.318
15.126	Tecnologia da Informação			1.855.100	1.855.100
15.126.3024	Suporte Administrativo			1.855.100	1.855.100
15.126.3024.2171	Manutenção de Sistemas de Informação e Comunicação			1.855.100	1.855.100
15.452	Serviços Urbanos		51.667.496	1.952.884.331	2.004.551.827
15.452.3005	Coleta seletiva de resíduos secos e orgânicos		51.667.496	1.952.884.331	2.004.551.827
15.452.3005.3390	Implantação de Centrais de Triagem de Material Reciclável Automatizadas		12.600.000		12.600.000
15.452.3005.3391	Implantação de Ecopontos		1.000		1.000
15.452.3005.5608	Ampliação e melhoria da infraestrutura para a coleta seletiva		39.065.496		39.065.496
15.452.3005.5614	Implantação de unidades de tratamento de resíduos		1.000		1.000
15.452.3005.6006	Operação e manutenção das centrais de triagem - Coleta Seletiva			26.952.141	26.952.141
15.452.3005.6007	Serviços de limpeza urbana - Varrição e lavagem de áreas públicas			893.011.455	893.011.455
15.452.3005.6009	Coleta, Transporte, Tratamento e Dest. Final Resíduos Sólidos Inertes			85.346.703	85.346.703
15.452.3005.6010	Concessão dos Serviços Divisíveis de Limpeza Urbana em Regime Público			947.574.032	947.574.032
Total do Órgão:			51.667.496	1.959.644.749	2.011.312.245

**AUTORIDADE MUNICIPAL DE LIMPEZA URBANA/FMLU****Natureza da Despesa**

Exercício: 2014

R\$1,00

Órgão : 81 Autoridade Municipal de Limpeza Urbana/Fundo Munic.de Limpeza Urbana

Código	Fonte	Especificação	Elemento de Despesa	Modalidade de Aplicação	Grupo de Despesa	Categoria Econômica
3		Despesas Correntes				1.959.574.749
3.1		Pessoal e Encargos Sociais			2.361.038	
3.1.90		Aplicações Diretas		2.138.864		
3.1.90.11	00	Vencimentos e Vantagens Fixas - Pessoal Civil	1.961.786			
3.1.90.13	00	Obrigações Patronais	177.078			
3.1.91		Aplicação Direta Intra-Orçamentária		222.174		
3.1.91.13	00	Obrigações Patronais	222.174			
3.3		Outras Despesas Correntes			1.957.213.711	
3.3.90		Aplicações Diretas		1.957.213.711		
3.3.90.14	00	Diárias - Civil	24.000			
3.3.90.30	00	Material de Consumo	4.173.723			
3.3.90.30	02	Material de Consumo	1.378.150			
3.3.90.33	00	Passagens e Despesas com Locomoção	75.000			
3.3.90.36	00	Outros Serviços de Terceiros - Pessoa Física	2.137.718			
3.3.90.39	00	Outros Serviços de Terceiros -Pessoa Jurídica	1.851.334.645			
3.3.90.39	08	Outros Serviços de Terceiros -Pessoa Jurídica	97.682.331			
3.3.90.46	00	Auxílio-Alimentação	91.000			
3.3.90.47	00	Obrigações Tributárias e Contributivas	308.144			
3.3.90.49	00	Auxílio-Transporte	9.000			
4		Despesas de Capital				51.737.496
4.4		Investimentos			51.737.496	
4.4.90		Aplicações Diretas		51.737.496		
4.4.90.35	02	Serviços de Consultoria	1.110.000			
4.4.90.39	02	Outros Serviços de Terceiros - Pessoa Jurídica	9.115.320			
4.4.90.51	00	Obras e Instalações	1.000			
4.4.90.52	00	Equipamentos e Material Permanente	70.000			
4.4.90.52	02	Equipamentos e Material Permanente	28.840.176			
4.4.90.61	00	Aquisição de Imóveis	12.601.000			
Total do Órgão:						2.011.312.245

**AUTORIDADE MUNICIPAL DE LIMPEZA URBANA/FMLU****Quadro de Detalhamento de Despesa**

Exercício: 2014

R\$1,00

Projeto, Atividade e Op. Especiais	Aplicação Programada	Natureza da Despesa	Fonte	Detalhada	Total da Aplicação
81.10.15.122.3024.2100	Administração da Unidade	3.1.90.11.00	00	1.961.786	
		3.1.90.13.00	00	177.078	
		3.1.91.13.00	00	222.174	
		3.3.90.14.00	00	24.000	
		3.3.90.30.00	00	60.000	
		3.3.90.33.00	00	75.000	
		3.3.90.39.00	00	1.907.136	
		3.3.90.46.00	00	91.000	
		3.3.90.47.00	00	308.144	
		3.3.90.49.00	00	9.000	
		4.4.90.52.00	00	70.000	
				-----	4.905.318
81.10.15.126.3024.2171	Manutenção de Sistemas de Informação e Comunicação	3.3.90.39.00	00	1.855.100	
				-----	1.855.100
81.10.15.452.3005.3390	Implantação de Centrais de Triagem de Material Reciclável Automatizadas	4.4.90.61.00	00	12.600.000	
				-----	12.600.000
81.10.15.452.3005.3391	Implantação de Ecopontos	4.4.90.51.00	00	1.000	
				-----	1.000
81.10.15.452.3005.5608	Ampliação e melhoria da infraestrutura para a coleta seletiva	4.4.90.35.00	02	1.110.000	
		4.4.90.39.00	02	9.115.320	
		4.4.90.52.00	02	28.840.176	
				-----	39.065.496
81.10.15.452.3005.5614	Implantação de unidades de tratamento de resíduos	4.4.90.61.00	00	1.000	
				-----	1.000
81.10.15.452.3005.6006	Operação e manutenção das centrais de triagem - Coleta Seletiva	3.3.90.30.00	02	1.378.150	
		3.3.90.30.00	00	4.113.723	
		3.3.90.36.00	00	2.137.718	
		3.3.90.39.00	00	19.322.550	
				-----	26.952.141
81.10.15.452.3005.6007	Serviços de limpeza urbana - Varrição e lavagem de áreas públicas	3.3.90.39.00	00	893.011.455	
				-----	893.011.455
81.10.15.452.3005.6009	Coleta, Transporte, Tratamento e Dest. Final Resíduos Sólidos Inertes	3.3.90.39.00	00	85.346.703	
				-----	85.346.703
81.10.15.452.3005.6010	Concessão dos Serviços Divisíveis de Limpeza Urbana em Regime Público	3.3.90.39.00	00	849.891.701	
		3.3.90.39.00	08	97.682.331	
				-----	947.574.032
	Total da Unidade:				2.011.312.245
	Total do Orgão:				2.011.312.245

**AUTORIDADE MUNICIPAL DE LIMPEZA URBANA/FMLU****Resumo da Despesa da Unidade**

Exercício: 2014

R\$1,00

Órgão: 8100 - Autoridade Municipal de Limpeza Urbana/Fundo Munic.de Limpeza Urbana					
Unidade: 8110 - Autoridade Municipal de Limpeza Urbana/Fundo Munic.de Limpeza Urbana					
Aplicação Programada	Projeto, Atividade e Op. Especiais	Natureza da Despesa	Fonte	Detalhada	Total da Aplicação
Totais por Atividades		3.1.90.11.00	00	1.961.786	
		3.1.90.13.00	00	177.078	
		3.1.91.13.00	00	222.174	
		3.3.90.14.00	00	24.000	
		3.3.90.30.00	00	4.173.723	
		3.3.90.30.00	02	1.378.150	
		3.3.90.33.00	00	75.000	
		3.3.90.36.00	00	2.137.718	
		3.3.90.39.00	00	1.851.334.645	
		3.3.90.39.00	08	97.682.331	
		3.3.90.46.00	00	91.000	
		3.3.90.47.00	00	308.144	
		3.3.90.49.00	00	9.000	
		4.4.90.52.00	00	70.000	
	Total - Atividades:			-----	1.959.644.749
Totais por Projetos		4.4.90.35.00	02	1.110.000	
		4.4.90.39.00	02	9.115.320	
		4.4.90.51.00	00	1.000	
		4.4.90.52.00	02	28.840.176	
		4.4.90.61.00	00	12.601.000	
	Total - Projetos:			-----	51.667.496
	Total da Unidade				2.011.312.245
	Total do Órgão				2.011.312.245

DEMONSTRATIVOS DAS FUNDAÇÕES

Canalização do Córrego Ponte Baixa



Biblioteca Affonso Taunay - Moóca



Piscinão Sharp – Campo Limpo



Teatro Municipal



EMEI Engº Aldo Giannini



UBS Vera Cruz



Projeto Zona Verde





FUNDAÇÃO PAULISTANA DE EDUCAÇÃO E TECNOLOGIA

Programa de Trabalho

Exercício: 2014

R\$1,00

Órgão: 80 - Fundação Paulista de Educação e Tecnologia

Código	Especificação	Operação Especial	Projeto	Atividade	Total
12	Educação		200.000	7.172.900	7.372.900
12.122	Administração Geral			781.000	781.000
12.122.3024	Suporte Administrativo			781.000	781.000
12.122.3024.2100	Administração da Unidade			781.000	781.000
12.128	Formação de Recursos Humanos			100.000	100.000
12.128.3011	Modernização e descentralização da gestão e prestação de serviços			100.000	100.000
12.128.3011.2180	Capacitação, Formação e Aperfeiçoamento de Servidores			100.000	100.000
12.363	Ensino Profissional		200.000	6.291.900	6.491.900
12.363.3019	Promoção do crescimento econômico e geração de postos de trabalho		200.000	6.291.900	6.491.900
12.363.3019.1880	Construção, Reforma e Ampliação de Unidades da FUNDATEC		200.000		200.000
12.363.3019.2881	Operação e Manutenção das Unidades de Ensino Profissional da FUNDATEC			6.291.900	6.291.900
Total do Órgão:			200.000	7.172.900	7.372.900

**FUNDAÇÃO PAULISTANA DE EDUCAÇÃO E TECNOLOGIA**

Natureza da Despesa

Exercício: 2014

R\$1,00

Órgão : 80 Fundação Paulista de Educação e Tecnologia

Código	Fonte	Especificação	Elemento de Despesa	Modalidade de Aplicação	Grupo de Despesa	Categoria Econômica
3		Despesas Correntes				6.955.900
3.1		Pessoal e Encargos Sociais			4.770.000	
3.1.90		Aplicações Diretas		4.740.000		
3.1.90.11	00	Vencimentos e Vantagens Fixas - Pessoal Civil	3.530.000			
3.1.90.13	00	Obrigações Patronais	950.000			
3.1.90.94	00	Indenizações Trabalhistas	260.000			
3.1.91		Aplicação Direta Intra-Orçamentária		30.000		
3.1.91.13	00	Obrigações Patronais	30.000			
3.3		Outras Despesas Correntes			2.185.900	
3.3.90		Aplicações Diretas		2.185.900		
3.3.90.30	00	Material de Consumo	514.000			
3.3.90.39	00	Outros Serviços de Terceiros -Pessoa Jurídica	1.630.000			
3.3.90.46	00	Auxílio-Alimentação	40.000			
3.3.90.49	00	Auxílio-Transporte	1.900			
4		Despesas de Capital				417.000
4.4		Investimentos			417.000	
4.4.90		Aplicações Diretas		417.000		
4.4.90.39	00	Outros Serviços de Terceiros - Pessoa Jurídica	100.000			
4.4.90.51	00	Obras e Instalações	200.000			
4.4.90.52	00	Equipamentos e Material Permanente	117.000			
Total do Órgão:						7.372.900



FUNDAÇÃO PAULISTANA DE EDUCAÇÃO E TECNOLOGIA

Quadro de Detalhamento de Despesa

Exercício: 2014

R\$1,00

Órgão: 8000 - Fundação Paulista de Educação e Tecnologia					
Unidade: 8010 - Fundação Paulista de Educação e Tecnologia					
Projeto, Atividade e Op. Especiais	Aplicação Programada	Natureza da Despesa	Fonte	Detalhada	Total da Aplicação
80.10.12.122.3024.2100	Administração da Unidade	3.1.90.11.00	00	430.000	
		3.1.90.94.00	00	260.000	
		3.1.91.13.00	00	30.000	
		3.3.90.30.00	00	14.000	
		3.3.90.39.00	00	30.000	
		4.4.90.52.00	00	17.000	
				-----	781.000
80.10.12.128.3011.2180	Capacitação, Formação e Aperfeiçoamento de Servidores	4.4.90.39.00	00	100.000	
				-----	100.000
80.10.12.363.3019.1880	Construção, Reforma e Ampliação de Unidades da FUNDATEC	4.4.90.51.00	00	200.000	
				-----	200.000
80.10.12.363.3019.2881	Operação e Manutenção das Unidades de Ensino Profissional da FUNDATEC	3.1.90.11.00	00	3.100.000	
		3.1.90.13.00	00	950.000	
		3.3.90.30.00	00	500.000	
		3.3.90.39.00	00	1.600.000	
		3.3.90.46.00	00	40.000	
		3.3.90.49.00	00	1.900	
		4.4.90.52.00	00	100.000	
				-----	6.291.900
	Total da Unidade:				7.372.900
	Total do Órgão:				7.372.900



FUNDAÇÃO PAULISTANA DE EDUCAÇÃO E TECNOLOGIA

Resumo da Despesa da Unidade

Exercício: 2014

R\$1,00

Órgão: 8000 - Fundação Paulista de Educação e Tecnologia					
Unidade: 8010 - Fundação Paulista de Educação e Tecnologia					
Aplicação Programada	Projeto, Atividade e Op. Especiais	Natureza da Despesa	Fonte	Detalhada	Total da Aplicação
Totais por Atividades					
		3.1.90.11.00	00	3.530.000	
		3.1.90.13.00	00	950.000	
		3.1.90.94.00	00	260.000	
		3.1.91.13.00	00	30.000	
		3.3.90.30.00	00	514.000	
		3.3.90.39.00	00	1.630.000	
		3.3.90.46.00	00	40.000	
		3.3.90.49.00	00	1.900	
		4.4.90.39.00	00	100.000	
		4.4.90.52.00	00	117.000	
	Total - Atividades:			-----	7.172.900
Totais por Projetos					
		4.4.90.51.00	00	200.000	
	Total - Projetos:			-----	200.000
	Total da Unidade				7.372.900
	Total do Órgão				7.372.900



FUNDAÇÃO THEATRO MUNICIPAL DE SÃO PAULO

Receita por Categoria Econômica

Exercício: 2014

R\$ 1,00

Código	Especificação	Desdobramento	Fonte	Categoria Econômica
1.0.0.0.00.00.00.00	RECEITAS CORRENTES			7.362.556
1.3.0.0.00.00.00.00	RECEITA PATRIMONIAL		4.600.000	
1.3.9.0.00.00.00.00	OUTRAS RECEITAS PATRIMONIAIS	4.600.000		
1.3.9.0.03.00.00.00	OUTRAS RECEITAS PATRIMONIAIS - FTMSP	4.600.000		
1.6.0.0.00.00.00.00	RECEITA DE SERVIÇOS		2.762.556	
1.6.0.0.19.00.00.00	SERVIÇOS RECREATIVOS E CULTURAIS	2.762.556		
1.6.0.0.19.03.00.00	SERVIÇOS RECREATIVOS E CULTURAIS - FTMSP	2.762.556		
Total Geral				7.362.556

**FUNDAÇÃO THEATRO MUNICIPAL DE SÃO PAULO**

Programa de Trabalho

Exercício: 2014

R\$1,00

Órgão: 85 - Fundação Theatro Municipal de São Paulo

Código	Especificação	Operação Especial	Projeto	Atividade	Total
13	Cultura			80.211.271	80.211.271
13.122	Administração Geral			22.976.442	22.976.442
13.122.3024	Suporte Administrativo			22.976.442	22.976.442
13.122.3024.2100	Administração da Unidade			22.976.442	22.976.442
13.392	Difusão Cultural			57.234.829	57.234.829
13.392.3001	Acesso à cultura			57.234.829	57.234.829
13.392.3001.6432	Ações de difusão cultural do Theatro Municipal e da Praça das Artes			53.258.435	53.258.435
13.392.3001.6434	Ações de formação das Escolas de Música e Dança do Theatro Municipal e da Praça das Artes			3.976.394	3.976.394
	Total do Órgão:			80.211.271	80.211.271



FUNDAÇÃO THEATRO MUNICIPAL DE SÃO PAULO

Natureza da Despesa

Exercício: 2014

R\$1,00

Órgão : 85 Fundação Theatro Municipal de São Paulo

Código	Fonte	Especificação	Elemento de Despesa	Modalidade de Aplicação	Grupo de Despesa	Categoria Econômica
3		Despesas Correntes				79.181.378
3.1		Pessoal e Encargos Sociais			4.983.351	
3.1.90		Aplicações Diretas		4.983.351		
3.1.90.11	00	Vencimentos e Vantagens Fixas - Pessoal Civil	3.833.347			
3.1.90.13	00	Obrigações Patronais	1.150.004			
3.3		Outras Despesas Correntes			74.198.027	
3.3.50		Transferências a Instituições Privadas sem Fins Lucrativos		22.453.623		
3.3.50.39	00	Outros Serviços de Terceiros - Pessoa Jurídica	15.091.067			
3.3.50.39	06	Outros Serviços de Terceiros - Pessoa Jurídica	7.362.556			
3.3.90		Aplicações Diretas		51.744.404		
3.3.90.30	00	Material de Consumo	245.216			
3.3.90.33	00	Passagens e Despesas com Locomoção	10.000			
3.3.90.36	00	Outros Serviços de Terceiros - Pessoa Física	29.666.070			
3.3.90.39	00	Outros Serviços de Terceiros - Pessoa Jurídica	16.517.982			
3.3.90.46	00	Auxílio-Alimentação	200.000			
3.3.90.47	00	Obrigações Tributárias e Contributivas	5.005.136			
3.3.90.49	00	Auxílio-Transporte	100.000			
4		Despesas de Capital				1.029.893
4.4		Investimentos			1.029.893	
4.4.90		Aplicações Diretas		1.029.893		
4.4.90.52	00	Equipamentos e Material Permanente	1.029.893			
Total do Órgão:						80.211.271



FUNDAÇÃO THEATRO MUNICIPAL DE SÃO PAULO

Quadro de Detalhamento de Despesa

Exercício: 2014

R\$1,00

Órgão: 8500 - Fundação Theatro Municipal de São Paulo					
Unidade: 8510 - Fundação Theatro Municipal de São Paulo					
Projeto, Atividade e Op. Especiais	Aplicação Programada	Natureza da Despesa	Fonte	Detalhada	Total da Aplicação
85.10.13.122.3024.2100	Administração da Unidade	3.1.90.11.00	00	3.833.347	
		3.1.90.13.00	00	1.150.004	
		3.3.90.30.00	00	245.216	
		3.3.90.33.00	00	10.000	
		3.3.90.36.00	00	850.000	
		3.3.90.39.00	00	15.517.982	
		3.3.90.46.00	00	200.000	
		3.3.90.47.00	00	40.000	
		3.3.90.49.00	00	100.000	
		4.4.90.52.00	00	1.029.893	
				-----	22.976.442
85.10.13.392.3001.6432	Ações de difusão cultural do Theatro Municipal e da Praça das Artes	3.3.50.39.00	00	15.091.067	
		3.3.50.39.00	06	7.362.556	
		3.3.90.36.00	00	24.839.676	
		3.3.90.39.00	00	1.000.000	
		3.3.90.47.00	00	4.965.136	
				-----	53.258.435
85.10.13.392.3001.6434	Ações de formação das Escolas de Música e Dança do Theatro Municipal e da Praça das Artes	3.3.90.36.00	00	3.976.394	
				-----	3.976.394
Total da Unidade:					80.211.271
Total do Órgão:					80.211.271



FUNDAÇÃO THEATRO MUNICIPAL DE SÃO PAULO

Resumo da Despesa da Unidade

Exercício: 2014

R\$1,00

Órgão: 8500 - Fundação Theatro Municipal de São Paulo					
Unidade: 8510 - Fundação Theatro Municipal de São Paulo					
Aplicação Programada	Projeto, Atividade e Op. Especiais	Natureza da Despesa	Fonte	Detalhada	Total da Aplicação
Totais por Atividades		3.1.90.11.00	00	3.833.347	
		3.1.90.13.00	00	1.150.004	
		3.3.50.39.00	00	15.091.067	
		3.3.50.39.00	06	7.362.556	
		3.3.90.30.00	00	245.216	
		3.3.90.33.00	00	10.000	
		3.3.90.36.00	00	29.666.070	
		3.3.90.39.00	00	16.517.982	
		3.3.90.46.00	00	200.000	
		3.3.90.47.00	00	5.005.136	
		3.3.90.49.00	00	100.000	
		4.4.90.52.00	00	1.029.893	
	Total - Atividades:			-----	80.211.271
	Total da Unidade				80.211.271
	Total do Órgão				80.211.271

DEMONSTRATIVOS DA EMPRESA DEPENDENTE

**Obras de Canalização e Piscinões na Bacia do
Córrego Cordeiro**



Serviço de Atendimento Móvel de Urgência - SAMU



Urbanização de Favelas - Heliópolis



CEI Conjunto Habitacional Itaquera IV



Grupo da Alegria do H.M.Dr.Arthur Ribeiro de Saboya

Parque Barragem de Guarapiranga



GCM - 176 Novas Viaturas





COMPANHIA METROPOLITANA DE HABITAÇÃO DE SÃO PAULO

Receita por Categoria Econômica

Exercício: 2014

R\$ 1,00

Código	Especificação	Desdobramento	Fonte	Categoria Econômica
1.0.0.0.00.00.00.00	RECEITAS CORRENTES			8.358.280
1.3.0.0.00.00.00.00	RECEITA PATRIMONIAL		5.853.000	
1.3.2.0.00.00.00.00	RECEITAS DE VALORES MOBILIÁRIOS	2.003.000		
1.3.2.2.00.00.00.00	DIVIDENDOS	3.000		
1.3.2.2.02.00.00.00	COHAB - DIVIDENDOS SOBRE AÇÕES	3.000		
1.3.2.9.00.00.00.00	OUTRAS RECEITAS DE VALORES MOBILIÁRIOS	2.000.000		
1.3.2.9.01.00.00.00	FUNDOS DE INVESTIMENTOS RENDA FIXA	2.000.000		
1.3.2.9.01.89.00.00	Rec Financeira - Rend. s/ Aplicações COHAB/FMH	2.000.000		
1.3.2.9.01.89.01.00	Rendimentos COHAB	2.000.000		
1.3.3.0.00.00.00.00	RECEITA DE CONCESSÕES E PERMISSÕES	3.850.000		
1.3.3.9.00.00.00.00	OUTRAS RECEITAS DE CONCESSÕES E PERMISSÕES	3.850.000		
1.3.3.9.01.00.00.00	Retribuição pelo uso de Unidades Habitacionais	2.050.000		
1.3.3.9.01.01.00.00	Carteira - COHAB	50.000		
1.3.3.9.01.02.00.00	Carteira FMH	2.000.000		
1.3.3.9.02.00.00.00	Retribuição pelo uso de Unidades Comerciais	1.800.000		
1.3.3.9.02.01.00.00	Carteira - COHAB	1.800.000		
1.6.0.0.00.00.00.00	RECEITA DE SERVIÇOS		698.280	
1.6.0.0.99.00.00.00	OUTROS SERVIÇOS	698.280		
1.6.0.0.99.22.00.00	Remuneração de Serviços Prestados COHAB/PPP	60.000		
1.6.0.0.99.23.00.00	Rem Serv Técnico-Sócial Pós Ocup - Programa MCMV	638.280		
1.9.0.0.00.00.00.00	OUTRAS RECEITAS CORRENTES		1.807.000	
1.9.1.0.00.00.00.00	MULTAS E JUROS DE MORA	887.000		
1.9.1.8.00.00.00.00	MULTAS E JUROS DE MORA DE OUTRAS RECEITAS	637.000		
1.9.1.8.99.00.00.00	OUTRAS MULTAS E JUROS DE MORA	637.000		
1.9.1.8.99.02.00.00	Juros Moratórios Permissionárias de Unidades Habitacionais	7.000		
1.9.1.8.99.02.01.00	Retribuição de Uso - Carteira COHAB-SP	7.000		
1.9.1.8.99.04.00.00	Carteira COHAB-SP	630.000		
1.9.1.8.99.04.01.00	Juros Moratórios de Financiamentos Habitacionais	600.000		
1.9.1.8.99.04.02.00	Juros Moratórios de Poupança de Renegociação de Dívidas	30.000		
1.9.1.9.00.00.00.00	MULTAS DE OUTRAS ORIGENS	250.000		
1.9.1.9.99.00.00.00	OUTRAS MULTAS	250.000		
1.9.1.9.99.04.00.00	Multas e Juros Diversos - COHAB	250.000		
1.9.2.0.00.00.00.00	INDENIZAÇÕES E RESTITUIÇÕES	600.000		
1.9.2.2.00.00.00.00	RESTITUIÇÕES	600.000		
1.9.2.2.99.00.00.00	OUTRAS RESTITUIÇÕES	600.000		
1.9.2.2.99.01.00.00	Restituições Diversas	170.000		
1.9.2.2.99.05.00.00	Reembolso de Prestação de Mutuários - COHAB	20.000		
1.9.2.2.99.06.00.00	Reembolso de Vale Transporte	130.000		
1.9.2.2.99.07.00.00	Reembolso de Vale Refeição	180.000		
1.9.2.2.99.08.00.00	Reembolso de Vale Alimentação	40.000		



COMPANHIA METROPOLITANA DE HABITAÇÃO DE SÃO PAULO

Receita por Categoria Econômica

Exercício: 2014

R\$ 1,00

Código	Especificação	Desdobramento	Fonte	Categoria Econômica
1.9.2.2.99.10.00.00	Reembolso de Assistência Odontológica	20.000		
1.9.2.2.99.11.00.00	Reembolso de Auxílio Doença	40.000		
1.9.9.0.00.00.00.00	RECEITAS DIVERSAS	320.000		
1.9.9.0.99.00.00.00	OUTRAS RECEITAS	320.000		
1.9.9.0.99.39.00.00	Ressarcimento de Pessoal Requisitado - COHAB	310.000		
1.9.9.0.99.74.00.00	Outros Créditos	10.000		
2.0.0.0.00.00.00.00	RECEITAS DE CAPITAL			17.650.302
2.2.0.0.00.00.00.00	ALIENAÇÃO DE BENS		2.000.000	
2.2.2.0.00.00.00.00	ALIENAÇÃO DE BENS IMÓVEIS	2.000.000		
2.2.2.5.00.00.00.00	ALIENAÇÃO DE IMÓVEIS URBANOS	2.000.000		
2.2.2.5.01.00.00.00	IMÓVEIS DE PROPRIEDADE DA COHAB-SP	2.000.000		
2.2.2.5.01.01.00.00	Alienação de Áreas, Terrenos, Glebas, Lojas, Salas	2.000.000		
2.3.0.0.00.00.00.00	AMORTIZAÇÃO DE EMPRÉSTIMOS		4.325.151	
2.3.0.0.99.00.00.00	AMORTIZAÇÃO DE EMPRÉSTIMOS DIVERSOS	4.325.151		
2.3.0.0.99.10.00.00	Carteira COHAB-SP	4.325.151		
2.3.0.0.99.10.01.00	Amortização - Financiamentos Habitacionais - COHAB-SP	325.151		
2.3.0.0.99.10.02.00	Amortização - Poupança Prévia COHAB - SP	4.000.000		
2.4.0.0.00.00.00.00	TRANSFERÊNCIAS DE CAPITAL		11.000.000	
2.4.7.0.00.00.00.00	TRANSFERÊNCIAS DE CONVÊNIOS	11.000.000		
2.4.7.2.00.00.00.00	TRANSFERÊNCIA DE CONVÊNIOS DOS ESTADOS E DO DF E DE SUAS ENTIDADES	11.000.000		
2.4.7.2.99.00.00.00	OUTRAS TRANSFERÊNCIAS DE CONVÊNIO DOS ESTADOS	11.000.000		
2.4.7.2.99.15.00.00	Convênio COHAB-SP/ FMH e CDHU	3.000.000		
2.4.7.2.99.17.00.00	Convênio COHAB-SP X CPTM	4.000.000		
2.4.7.2.99.18.00.00	Convênio COHAB-SP X DERSA	4.000.000		
2.5.0.0.00.00.00.00	OUTRAS RECEITAS DE CAPITAL		325.151	
2.5.9.0.00.00.00.00	OUTRAS RECEITAS	325.151		
2.5.9.0.01.00.00.00	RECEITAS DIVERSAS	325.151		
2.5.9.0.01.36.00.00	Carteira COHAB SP	325.151		
7.0.0.0.00.00.00.00	RECEITAS INTRA-ORÇAMENTÁRIAS CORRENTES			51.962.651
7.6.0.0.00.00.00.00	Receitas de Serviços - Intra-Orçamentária		51.962.651	
7.6.0.0.99.00.00.00	OUTROS SERVIÇOS - INTRA-ORÇAMENTÁRIA	51.962.651		
7.6.0.0.99.08.00.00	Receitas de Prestação de Serviços - COHAB-SP Agente Operador	51.962.651		
7.6.0.0.99.08.01.00	Carteira PMSP	3.802.680		
7.6.0.0.99.08.02.00	Carteira FMH	36.102.471		
7.6.0.0.99.08.03.00	Contrato COHAB-SP/SEHAB	2.500.000		
7.6.0.0.99.08.04.00	GERENCIAMENTO DE OBRAS DE CONVÊNIOS	9.557.500		
Total Geral				77.971.233



COMPANHIA METROPOLITANA DE HABITAÇÃO DE SÃO PAULO

Programa de Trabalho

Exercício: 2014

R\$1,00

Órgão: 83 - Companhia Metropolitana de Habitação de São Paulo

Código	Especificação	Operação Especial	Projeto	Atividade	Total
16	Habitação		77.971.233	74.251.801	152.223.034
16.122	Administração Geral		77.971.233	74.251.801	152.223.034
16.122.3002	Acesso à Moradia Adequada		77.971.233		77.971.233
16.122.3002.3354	Construção de Unidades Habitacionais		70.941.915		70.941.915
16.122.3002.3356	Regularização Fundiária		7.029.318		7.029.318
16.122.3024	Suporte Administrativo			74.251.801	74.251.801
16.122.3024.2100	Administração da Unidade			72.358.168	72.358.168
16.122.3024.2171	Manutenção de Sistemas de Informação e Comunicação			1.893.633	1.893.633
	Total do Órgão:		77.971.233	74.251.801	152.223.034

**COMPANHIA METROPOLITANA DE HABITAÇÃO DE SÃO PAULO**

Natureza da Despesa

Exercício: 2014

R\$1,00

Órgão : 83 Companhia Metropolitana de Habitação de São Paulo

Código	Fonte	Especificação	Elemento de Despesa	Modalidade de Aplicação	Grupo de Despesa	Categoria Econômica
3		Despesas Correntes				73.813.801
3.1		Pessoal e Encargos Sociais			46.726.400	
3.1.30		Transferências a Estados e ao Distrito Federal		480.000		
3.1.30.96	00	Ressarcimento de Despesas de Pessoal Requisitado	480.000			
3.1.90		Aplicações Diretas		46.216.400		
3.1.90.11	00	Vencimentos e Vantagens Fixas - Pessoal Civil	35.874.000			
3.1.90.13	00	Obrigações Patronais	10.342.400			
3.1.91		Aplicação Direta Intra-Orçamentária		30.000		
3.1.91.13	00	Obrigações Patronais	30.000			
3.3		Outras Despesas Correntes			27.087.401	
3.3.90		Aplicações Diretas		27.087.401		
3.3.90.14	00	Diárias - Civil	30.000			
3.3.90.30	00	Material de Consumo	158.445			
3.3.90.33	00	Passagens e Despesas com Locomoção	52.815			
3.3.90.37	00	Locação de Mão-de-Obra	3.205.871			
3.3.90.39	00	Outros Serviços de Terceiros -Pessoa Jurídica	13.077.128			
3.3.90.47	00	Obrigações Tributárias e Contributivas	2.112.600			
3.3.90.91	00	Sentenças Judiciais	8.414.542			
3.3.90.93	00	Indenizações e Restituições	36.000			
4		Despesas de Capital				78.409.233
4.4		Investimentos			78.409.233	
4.4.90		Aplicações Diretas		78.409.233		
4.4.90.39	09	Outros Serviços de Terceiros - Pessoa Jurídica	2.312.115			
4.4.90.47	09	Obrigações Tributárias e Contributivas	21.669.215			
4.4.90.51	09	Obras e Instalações	27.000.000			
4.4.90.52	00	Equipamentos e Material Permanente	438.000			
4.4.90.61	03	Aquisição de Imóveis	11.000.000			
4.4.90.61	09	Aquisição de Imóveis	15.989.903			
Total do Órgão:						152.223.034



COMPANHIA METROPOLITANA DE HABITAÇÃO DE SÃO PAULO

Quadro de Detalhamento de Despesa

Exercício: 2014

R\$1,00

Órgão: 8300 - Companhia Metropolitana de Habitação de São Paulo					
Unidade: 8310 - Companhia Metropolitana de Habitação de São Paulo					
Projeto, Atividade e Op. Especiais	Aplicação Programada	Natureza da Despesa	Fonte	Detalhada	Total da Aplicação
83.10.16.122.3002.3354	Construção de Unidades Habitacionais	4.4.90.39.00	09	2.282.797	70.941.915
		4.4.90.47.00	09	21.669.215	
		4.4.90.51.00	09	20.000.000	
		4.4.90.61.00	03	11.000.000	
		4.4.90.61.00	09	15.989.903	

83.10.16.122.3002.3356	Regularização Fundiária	4.4.90.39.00	09	29.318	7.029.318
		4.4.90.51.00	09	7.000.000	

83.10.16.122.3024.2100	Administração da Unidade	3.1.30.96.00	00	480.000	72.358.168
		3.1.90.11.00	00	35.874.000	
		3.1.90.13.00	00	10.342.400	
		3.1.91.13.00	00	30.000	
		3.3.90.14.00	00	30.000	
		3.3.90.30.00	00	158.445	
		3.3.90.33.00	00	52.815	
		3.3.90.37.00	00	3.205.871	
		3.3.90.39.00	00	11.183.495	
		3.3.90.47.00	00	2.112.600	
		3.3.90.91.00	00	8.414.542	
		3.3.90.93.00	00	36.000	
		4.4.90.52.00	00	438.000	
83.10.16.122.3024.2171	Manutenção de Sistemas de Informação e Comunicação	3.3.90.39.00	00	1.893.633	1.893.633
	Total da Unidade:				152.223.034
	Total do Órgão:				152.223.034



COMPANHIA METROPOLITANA DE HABITAÇÃO DE SÃO PAULO

Resumo da Despesa da Unidade

Exercício: 2014

R\$1,00

Órgão: 8300 - Companhia Metropolitana de Habitação de São Paulo					
Unidade: 8310 - Companhia Metropolitana de Habitação de São Paulo					
Aplicação Programada	Projeto, Atividade e Op. Especiais	Natureza da Despesa	Fonte	Detalhada	Total da Aplicação
Totais por Atividades		3.1.30.96.00	00	480.000	
		3.1.90.11.00	00	35.874.000	
		3.1.90.13.00	00	10.342.400	
		3.1.91.13.00	00	30.000	
		3.3.90.14.00	00	30.000	
		3.3.90.30.00	00	158.445	
		3.3.90.33.00	00	52.815	
		3.3.90.37.00	00	3.205.871	
		3.3.90.39.00	00	13.077.128	
		3.3.90.47.00	00	2.112.600	
		3.3.90.91.00	00	8.414.542	
		3.3.90.93.00	00	36.000	
		4.4.90.52.00	00	438.000	
	Total - Atividades:			-----	74.251.801
Totais por Projetos		4.4.90.39.00	09	2.312.115	
		4.4.90.47.00	09	21.669.215	
		4.4.90.51.00	09	27.000.000	
		4.4.90.61.00	03	11.000.000	
		4.4.90.61.00	09	15.989.903	
	Total - Projetos:			-----	77.971.233
	Total da Unidade				152.223.034
	Total do Órgão				152.223.034

**FUNDO MUNICIPAL DE HABITAÇÃO - COHAB****Receita por Categoria Econômica**

Exercício: 2014

R\$ 1,00

Código	Especificação	Desdobramento	Fonte	Categoria Econômica
1.0.0.0.00.00.00.00	RECEITAS CORRENTES			5.152.000
1.3.0.0.00.00.00.00	RECEITA PATRIMONIAL		4.560.000	
1.3.2.0.00.00.00.00	RECEITAS DE VALORES MOBILIÁRIOS	600.000		
1.3.2.9.00.00.00.00	OUTRAS RECEITAS DE VALORES MOBILIÁRIOS	600.000		
1.3.2.9.01.00.00.00	FUNDOS DE INVESTIMENTOS RENDA FIXA	600.000		
1.3.2.9.01.89.00.00	Rec Financeira - Rend. s/ Aplicações COHAB/FMH	600.000		
1.3.2.9.01.89.02.00	Rendimentos FMH	600.000		
1.3.3.0.00.00.00.00	RECEITA DE CONCESSÕES E PERMISSÕES	3.960.000		
1.3.3.9.00.00.00.00	OUTRAS RECEITAS DE CONCESSÕES E PERMISSÕES	3.960.000		
1.3.3.9.01.00.00.00	Retribuição pelo uso de Unidades Habitacionais	3.960.000		
1.3.3.9.01.02.00.00	Carteira FMH	3.600.000		
1.3.3.9.01.03.00.00	Carteira PSH	240.000		
1.3.3.9.01.04.00.00	Carteira LOCAÇÃO SOCIAL	120.000		
1.9.0.0.00.00.00.00	OUTRAS RECEITAS CORRENTES		592.000	
1.9.1.0.00.00.00.00	MULTAS E JUROS DE MORA	550.000		
1.9.1.8.00.00.00.00	MULTAS E JUROS DE MORA DE OUTRAS RECEITAS	550.000		
1.9.1.8.99.00.00.00	OUTRAS MULTAS E JUROS DE MORA	550.000		
1.9.1.8.99.04.00.00	Carteira COHAB-SP	550.000		
1.9.1.8.99.04.03.00	Juros Moratórios de Financ. Habitacionais -FMH	400.000		
1.9.1.8.99.04.05.00	Juros Moratórios de Financ. Habitacionais - PSH	90.000		
1.9.1.8.99.04.06.00	Juros Moratórios de Financ. Habitac. - LOC. SOCIAL	60.000		
1.9.2.0.00.00.00.00	INDENIZAÇÕES E RESTITUIÇÕES	2.000		
1.9.2.1.00.00.00.00	INDENIZAÇÕES	1.000		
1.9.2.1.06.00.00.00	INDENIZAÇÕES POR DANOS CAUSADOS AO PATRIMÔNIO PÚBLICO	1.000		
1.9.2.1.06.03.00.00	Indenização Danos Físicos: Unid. Habitacionais FMH	1.000		
1.9.2.2.00.00.00.00	RESTITUIÇÕES	1.000		
1.9.2.2.99.00.00.00	OUTRAS RESTITUIÇÕES	1.000		
1.9.2.2.99.01.00.00	Restituições Diversas	1.000		
1.9.9.0.00.00.00.00	RECEITAS DIVERSAS	40.000		
1.9.9.0.99.00.00.00	OUTRAS RECEITAS	40.000		
1.9.9.0.99.74.00.00	Outros Créditos	40.000		
2.0.0.0.00.00.00.00	RECEITAS DE CAPITAL			78.699.048
2.3.0.0.00.00.00.00	AMORTIZAÇÃO DE EMPRÉSTIMOS		2.349.524	
2.3.0.0.99.00.00.00	AMORTIZAÇÃO DE EMPRÉSTIMOS DIVERSOS	2.349.524		
2.3.0.0.99.10.00.00	Carteira COHAB-SP	2.349.524		
2.3.0.0.99.10.07.00	Amortização - Financiamento Habitacional/FMH	1.409.714		
2.3.0.0.99.10.08.00	Amortização - Poupança Prévia FMH	939.810		
2.4.0.0.00.00.00.00	TRANSFERÊNCIAS DE CAPITAL		74.000.000	
2.4.7.0.00.00.00.00	TRANSFERÊNCIAS DE CONVÊNIOS	74.000.000		
2.4.7.1.00.00.00.00	TRANSFERÊNCIAS DE CONVÊNIOS DA UNIÃO E DE SUAS ENTIDADES	1.000.000		



FUNDO MUNICIPAL DE HABITAÇÃO - COHAB

Receita por Categoria Econômica

Exercício: 2014

R\$ 1,00

Código	Especificação	Desdobramento	Fonte	Categoria Econômica
2.4.7.1.99.00.00.00	OUTRAS TRANSFERÊNCIAS DE CONVÊNIOS DA UNIÃO	1.000.000		
2.4.7.1.99.24.00.00	CONVÊNIO FMH X UNIÃO	1.000.000		
2.4.7.2.00.00.00.00	TRANSFERÊNCIA DE CONVÊNIOS DOS ESTADOS E DO DF E DE SUAS ENTIDADES	73.000.000		
2.4.7.2.99.00.00.00	OUTRAS TRANSFERÊNCIAS DE CONVÊNIO DOS ESTADOS	73.000.000		
2.4.7.2.99.16.00.00	Convênio FMH X ESTADO	73.000.000		
2.5.0.0.00.00.00.00	OUTRAS RECEITAS DE CAPITAL		2.349.524	
2.5.9.0.00.00.00.00	OUTRAS RECEITAS	2.349.524		
2.5.9.0.01.00.00.00	RECEITAS DIVERSAS	2.349.524		
2.5.9.0.01.34.00.00	Carteira FMH - Recursos Habitacionais - COHAB/SP	2.349.524		
Total Geral				83.851.048

**FUNDO MUNICIPAL DE HABITAÇÃO - COHAB**

Programa de Trabalho

Exercício: 2014

R\$1,00

Órgão: 91 - Fundo Municipal de Habitação

Código	Especificação	Operação Especial	Projeto	Atividade	Total
16	Habitação		86.473.957	1.377.091	87.851.048
16.122	Administração Geral			1.377.091	1.377.091
16.122.3024	Suporte Administrativo			1.377.091	1.377.091
16.122.3024.2100	Administração da Unidade			1.377.091	1.377.091
16.451	Infra-Estrutura Urbana		86.473.957		86.473.957
16.451.3002	Acesso à Moradia Adequada		86.473.957		86.473.957
16.451.3002.3354	Construção de Unidades Habitacionais		86.186.210		86.186.210
16.451.3002.3356	Regularização Fundiária		287.747		287.747
	Total do Órgão:		86.473.957	1.377.091	87.851.048

**FUNDO MUNICIPAL DE HABITAÇÃO - COHAB**

Natureza da Despesa

Exercício: 2014

R\$1,00

Órgão : 91 Fundo Municipal de Habitação

Código	Fonte	Especificação	Elemento de Despesa	Modalidade de Aplicação	Grupo de Despesa	Categoria Econômica
3		Despesas Correntes				1.377.091
3.3		Outras Despesas Correntes			1.377.091	
3.3.90		Aplicações Diretas		1.077.091		
3.3.90.39	08	Outros Serviços de Terceiros - Pessoa Jurídica	540.091			
3.3.90.47	08	Obrigações Tributárias e Contributivas	500.000			
3.3.90.93	08	Indenizações e Restituições	37.000			
3.3.91		Outros Serviços de Terceiros - Pessoa Jurídica		300.000		
3.3.91.39	08	Outros Serviços de Terceiros - Pessoa Jurídica	300.000			
4		Despesas de Capital				86.473.957
4.4		Investimentos			86.473.957	
4.4.90		Aplicações Diretas		86.473.957		
4.4.90.30	08	Material de Consumo	76.793			
4.4.90.39	00	Outros Serviços de Terceiros - Pessoa Jurídica	500.000			
4.4.90.39	08	Outros Serviços de Terceiros - Pessoa Jurídica	2.647.640			
4.4.90.51	00	Obras e Instalações	3.500.000			
4.4.90.51	02	Obras e Instalações	1.000.000			
4.4.90.51	03	Obras e Instalações	73.000.000			
4.4.90.51	08	Obras e Instalações	5.749.524			
Total do Órgão:						87.851.048

**FUNDO MUNICIPAL DE HABITAÇÃO - COHAB****Quadro de Detalhamento de Despesa**

Exercício: 2014

R\$1,00

Órgão: 9100 - Fundo Municipal de Habitação					
Unidade: 9110 - Fundo Municipal de Habitação					
Projeto, Atividade e Op. Especiais	Aplicação Programada	Natureza da Despesa	Fonte	Detalhada	Total da Aplicação
91.10.16.122.3024.2100	Administração da Unidade	3.3.90.39.00	08	540.091	
		3.3.90.47.00	08	500.000	
		3.3.90.93.00	08	37.000	
		3.3.91.39.00	08	300.000	
				-----	1.377.091
91.10.16.451.3002.3354	Construção de Unidades Habitacionais	4.4.90.30.00	08	76.793	
		4.4.90.39.00	08	2.359.893	
		4.4.90.39.00	00	500.000	
		4.4.90.51.00	08	5.749.524	
		4.4.90.51.00	00	3.500.000	
		4.4.90.51.00	02	1.000.000	
		4.4.90.51.00	03	73.000.000	
				-----	86.186.210
91.10.16.451.3002.3356	Regularização Fundiária	4.4.90.39.00	08	287.747	
				-----	287.747
	Total da Unidade:				87.851.048
	Total do Órgão:				87.851.048



FUNDO MUNICIPAL DE HABITAÇÃO - COHAB

Resumo da Despesa da Unidade

Exercício: 2014

R\$1,00

Órgão: 9100 - Fundo Municipal de Habitação					
Unidade: 9110 - Fundo Municipal de Habitação					
Aplicação Programada	Projeto, Atividade e Op. Especiais	Natureza da Despesa	Fonte	Detalhada	Total da Aplicação
Totais por Atividades		3.3.90.39.00	08	540.091	
		3.3.90.47.00	08	500.000	
		3.3.90.93.00	08	37.000	
		3.3.91.39.00	08	300.000	
	Total - Atividades:			-----	1.377.091
Totais por Projetos		4.4.90.30.00	08	76.793	
		4.4.90.39.00	00	500.000	
		4.4.90.39.00	08	2.647.640	
		4.4.90.51.00	00	3.500.000	
		4.4.90.51.00	02	1.000.000	
		4.4.90.51.00	03	73.000.000	
		4.4.90.51.00	08	5.749.524	
	Total - Projetos:			-----	86.473.957
	Total da Unidade				87.851.048
	Total do Órgão				87.851.048

ORÇAMENTO DE INVESTIMENTOS DAS EMPRESAS MUNICIPAIS

Hospital Municipal M'Boi Mirim



Implantação da UAB nos CEUS



Parque Cidade de Toronto



Praça das Artes

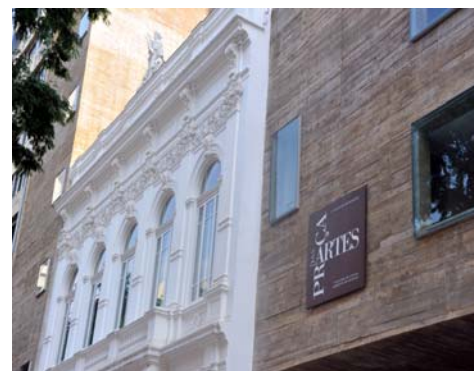

Ecoponto da Água Branca



Centro de Educação Infantil - CEI Veredas



Autódromo de Interlagos José Carlos Pace





ORÇAMENTO DE INVESTIMENTOS - 2014

EMPRESA: SÃO PAULO TURISMO S/A

1. QUALIFICAÇÃO

OBJETIVOS SOCIAIS DA EMPRESA

A São Paulo Turismo S/A, é uma sociedade anônima, de capital autorizado, com prazo de duração indeterminado, que tem por objetivo social:

- a locação, comodato, permuta arrendamento ou qualquer forma de cessão para terceiros de área de sua propriedade, ou ainda, áreas que a São Paulo Turismo S/A detenha a posse, para a realização de eventos de qualquer espécie, bem como para a exploração comercial de qualquer atividade autorizada pela sociedade;
- a produção, divulgação e organização de eventos de qualquer espécie, realizados pela sociedade ou por terceiros;
- o fornecimento e ou comercialização de infraestrutura, contratações artísticas, serviços, materiais relacionados à produção e realização de eventos em geral, organizados ou não pela sociedade;
- a construção e reforma de qualquer tipo de edificação em sua propriedade ou de terceiros;
- a exploração comercial direta, ou por meio de terceiros, referente a publicidade, merchandising, mídia e telecomunicações de quaisquer espécies;
- a formulação da política, a promoção e a exploração do turismo e atividades afins, no Município de São Paulo;
- o licenciamento de marcas de sua titularidade;
- o apoio ou patrocínio de projetos ou eventos de interesse social, turístico ou cultural e outros similares;
- a concessão a terceiros de quaisquer tipos de direitos que recaiam sobre a exploração comercial das áreas de sua propriedade ou posse;
- a exploração comercial direta, ou por meio de terceiros, de materiais relacionados à cidade de São Paulo.

A sociedade poderá participar de outras sociedades como acionista ou quotista.

BASE LEGAL

A São Paulo Turismo S/A, é uma sociedade anônima que segue os princípios da Lei nº 6.404/76. Foi instituída através de Assembléia Geral em 05/02/68, originalmente de capital autorizado e no decorrer do tempo a Prefeitura Municipal de São Paulo tornou-se acionista majoritária.

2. COMPOSIÇÃO ACIONÁRIA

Acionistas

Prefeitura do Município de São Paulo	(ON)	94,88%
Prefeitura do Município de São Paulo	(PNB)	0,36%
Fundo de Apoio CESP - FUNAC	(ON)	1,21%
Fundo de Apoio CESP - FUNAC	(PNB)	0,36%
FUNGETUR	(ON)	0,49%
EMBRATUR	(ON)	0,18%
EMBRATUR	(PNB)	0,37%
Diversos	(ON)	0,75%
Diversos	(PNA)	0,84%
Diversos	(PNB)	0,56%
TOTAL:		100,00%



ORÇAMENTO DE INVESTIMENTOS - 2014

EMPRESA: SÃO PAULO TURISMO S/A

3. DEMONSTRATIVO DE INVESTIMENTOS

Investimentos 50.250.000,00

Modernização do Complexo Anhembi, Sinalização Turística e Centrais de Informação Turística

4. DEMONSTRATIVO DE FONTES E USOS

4.1. FONTES

Dotação		Valor Orçado R\$
Tesouro Municipal		168.160.515
11 10 23 695 3015 1020 45906500 00	Aumento de Capital da São Paulo Turismo S/A	1.000
11 20 04 695 3015 2118 33903900 00	Promoção de Campanhas e Eventos de Interesse do Município.	135.930.331
11 20 23 695 3015 1022 44903900 00	Implantação de Sinalização Turística Internacional	100.000
11 20 23 695 3015 1023 44903900 00	Centrais de Informação Turística	4.000.000
11 20 23 695 3015 1023 44905100 00	Centrais de Informação Turística	100.000
11 20 23 695 3015 1024 44903900 00	Preparação de São Paulo como Sede da Copa do Mundo de 2014	6.000.000
12 10 15 452 3015 2118 33903900 00	Promoção de Campanhas e Eventos de Interesse do Município.	2.000.000
16 10 12 122 3015 2118 33903900 00	Promoção de Campanhas e Eventos de Interesse do Município.	2.000.000
19 10 27 812 3017 4503 33903900 00	Incentivo à prática de Esportes	100.000
19 10 27 813 3017 4501 33903900 00	Eventos de Esporte, Lazer e Recreação	5.230.000
22 10 15 122 3024 2100 33903900 00	Administração da Unidade	642.000
24 10 08 122 3024 2100 33903900 00	Administração da Unidade	500.000
25 10 13 392 3015 2118 33903900 00	Promoção de Campanhas e Eventos de Interesse do Município.	6.000.000
34 10 14 422 3015 2118 33903900 00	Promoção de Campanhas e Eventos de Interesse do Município.	700.000
36 10 14 122 3024 2100 33903900 00	Administração da Unidade	610.184
37 10 15 122 3024 2100 33903900 00	Administração da Unidade	2.358.000
40 10 04 122 3015 2118 33903900 00	Promoção de Campanhas e Eventos de Interesse do Município.	1.000.000
81 10 15 122 3024 2100 33903900 00	Administração da Unidade	888.000
96 10 23 695 3015 2118 33903900 00	Promoção de Campanhas e Eventos de Interesse do Município.	1.000
Transferências Federais		45.051.000
11 20 23 695 3015 1022 44903900 02	Implantação de Sinalização Turística Internacional	1.100.000
11 20 23 695 3015 1023 44905100 02	Centrais de Informação Turística	950.000
11 20 23 695 3015 1024 44903900 02	Preparação de São Paulo como Sede da Copa do Mundo de 2014	1.000
11 20 23 695 3015 1029 44905100 02	Modernização do Complexo Anhembi	43.000.000
Receitas Próprias		88.732.000
Sem Dotação no SOF	Receitas Pavilhão	44.700.000
Sem Dotação no SOF	Receitas Estacionamento	11.740.000
Sem Dotação no SOF	Receitas - Palácio / Auditório Elis Regina	9.400.000
Sem Dotação no SOF	Sambódromo	6.200.000
Sem Dotação no SOF	Receitas - Concessionários (Locatários / Matel)	5.000.000
Sem Dotação no SOF	Autódromo Interlagos	3.505.000
Sem Dotação no SOF	Anhembi Telecom	3.300.000
Sem Dotação no SOF	Outras Receitas (Terminal 25 de Março / Recuperação de Despesas)	2.769.000
Sem Dotação no SOF	Merchandising	2.100.000
Sem Dotação no SOF	Receitas Financeiras	18.000
Dotação		Valor Orçado R\$
Total das Fontes		301.943.515



ORÇAMENTO DE INVESTIMENTOS - 2014

EMPRESA: SÃO PAULO TURISMO S/A

4.2. USOS

	Valor Orçado R\$
Total das Aplicações	301.943.515
Despesas Operacionais	122.422.869
Custeio	129.270.646
Pessoal e Encargos	80.608.446
Outras Despesas	48.662.200
Investimentos	50.250.000
Modernização do Complexo Anhembi, Sinalização Turística e Centrais de Informação Turística	50.250.000



ORÇAMENTO DE INVESTIMENTOS - 2014

EMPRESA: SÃO PAULO URBANISMO – SP URBANISMO

1. QUALIFICAÇÃO

OBJETIVOS SOCIAIS DA EMPRESA

O objetivo fundamental é dar suporte e desenvolver as ações governamentais voltadas ao planejamento urbano e à promoção de desenvolvimento urbano do Município de São Paulo, para concretização de planos e projetos da Administração Municipal, por meio da Secretaria de Desenvolvimento Urbano, compreendendo:

- a concepção, a estrutura e o acompanhamento de implementação de programas de intervenções físico-territoriais de desenvolvimento urbano, incluindo a proposição de obras públicas e o preparo de elementos técnicos e legais para o desenvolvimento de projetos;

- a proposição de normas e diretrizes para implementação de programas de reordenamento da paisagem urbana, abrangendo o mobiliário urbano;

- a gestão das operações urbanas existentes e das que vierem a ser aprovadas, elaborando os planos e projetos urbanísticos, os anteprojetos das intervenções e obras, os estudos relativos aos programas de investimentos, a priorização de todas as intervenções e obras, o cronograma de investimentos, a quantidade de Certificados de Potencial Adicional de Construção – CEPACs a serem emitidos e o cronograma de sua emissão para dar suporte aos investimentos;

- o acompanhamento dos projetos básicos e executivos das obras e intervenções, em especial nas operações urbanas, de forma a garantir a conformidade com os planos e projetos urbanísticos e com os anteprojetos de obras e intervenções;

- a atuação na aplicação dos instrumentos urbanísticos previstos na Legislação Federal, Estadual e Municipal, incluindo concessão urbanística;

- o estabelecimento de parcerias com a iniciativa privada e com outras esferas de governo para a implantação de projetos urbanos, utilizando instrumentos de política urbana.

BASE LEGAL

Empresa criada pela Lei nº 15.056 de 08/12/2009 e pelo Decreto 51.415 de 16.04.2010.

2. COMPOSIÇÃO ACIONÁRIA

Prefeitura do Município de São Paulo	99,51%
São Paulo Obras – SP Obras	0,49%

3. DEMONSTRATIVO DE INVESTIMENTOS

Investimentos	600.000,00
Modernização tecnológica e melhoria da infraestrutura	

4. DEMONSTRATIVO DE FONTES E USOS

4.1. FONTES

Dotação	Valor Orçado R\$
Tesouro Municipal	16.986.000
16 10 12 122 3010 3360 44905100 00 Construção, reforma e ampliação de Centros Educacionais Unificados - CEU	7.960.000
37 10 15 122 3024 2100 33903900 00 Administração da Unidade	450.000



ORÇAMENTO DE INVESTIMENTOS - 2014

EMPRESA: SÃO PAULO URBANISMO – SP URBANISMO

37 10 15 451 3022 1241 44903900 00	Desenvolvimento de Estudos, Projetos e Instrumentos de Políticas Urbanas	8.400.000
37 10 15 451 3022 9133 45906500 00	Aumento de Capital da São Paulo Urbanismo - SP Urbanismo	1.000
84 10 10 303 3003 4106 33903900 00	Operação e Manutenção da Assistência Farmacêutica	175.000
Tesouro Municipal - Recursos Vinculados		25.243.000
37 10 15 451 3022 3387 44903900 08	Operação Urbana Água Espreada	20.000.000
37 10 15 451 3022 5184 44903900 08	Operação Urbana Faria Lima	1.382.000
37 10 15 451 3022 5193 44903900 08	Operação Urbana Água Branca	3.186.000
37 10 15 451 3022 5194 44903900 08	Operação Urbana Centro	675.000
Receitas Próprias		42.649.000
Sem Dotação no SOF	Leilões CEPACs	22.250.000
Sem Dotação no SOF	Contratação Terceiros - Operações Urbanas	20.084.000
Sem Dotação no SOF	Locação de Estacionamentos	290.000
Sem Dotação no SOF	Locação de Imóveis	25.000
Total das Fontes		84.878.000

4.2. USOS

	Valor Orçado R\$
Total das Aplicações	84.878.000
Despesas Operacionais	46.467.000
Custeio	37.811.000
Pessoal e Encargos	24.566.000
Outras Despesas	13.245.000
Investimentos	600.000
Modernização tecnológica e melhoria da infraestrutura	600.000



ORÇAMENTO DE INVESTIMENTOS - 2014

EMPRESA: COMPANHIA SÃO PAULO DE DESENVOLVIMENTO E MOBILIZAÇÃO DE ATIVOS – SPDA

1. QUALIFICAÇÃO

OBJETIVOS SOCIAIS DA EMPRESA:

Auxiliar o Poder Executivo na promoção do desenvolvimento econômico e social da Cidade de São Paulo e na otimização do fluxo de recursos financeiros para o financiamento de projetos prioritários, bem como na administração do pagamento de dívidas do Município.

BASE LEGAL

Lei nº. 14.649, de 20 de dezembro de 2007

2. COMPOSIÇÃO ACIONÁRIA

Prefeitura do Município de São Paulo	99,99%
Outros	0,01%

3. DEMONSTRATIVO DE INVESTIMENTOS

Aumento de Capital	1.000.000
--------------------	-----------

4. DEMONSTRATIVO DE FONTES E USOS

4.1. FONTES

		Valor Orçado R\$
Dotação		
Tesouro Municipal		1.250.000
14 10 16 122 3024 2100 33903900 00	Administração da Unidade	250.000
17 10 04 122 3021 3004 45906500 00	Aumento de Capital da Companhia São Paulo de Desenvolvimento e Mobilização de Ativos - SPDA	1.000.000
Receitas Próprias		800.000
Sem Dotação no SOF	Faturamento	800.000
Total das Fontes		2.050.000

4.2. USOS

		Valor Orçado R\$
Total das Aplicações		2.050.000
Despesas Operacionais e de Custeio		1.099.684
	Pessoal	661.482
	Despesas Tributárias	367.784
	Serviços de Terceiros	64.442
	Despesas Gerais	3.576
	Material de Consumo	2.400
Outras Despesas / Superávit		950.316
	Outras Despesas / Superávit	950.316



ORÇAMENTO DE INVESTIMENTOS - 2014

EMPRESA: COMPANHIA PAULISTANA DE SECURITIZAÇÃO – SP SECURITIZAÇÃO

1. QUALIFICAÇÃO

OBJETIVOS SOCIAIS DA EMPRESA:

Aquisição de direitos creditórios de titularidade do Município de São Paulo, originários de créditos tributários e não tributários, objeto de parcelamentos administrativos ou judiciais e a estruturação e implementação de operações que envolvam a emissão e distribuição de valores mobiliários ou outra forma de obtenção de recursos junto ao mercado de capitais, lastreadas nos referidos direitos creditórios.

BASE LEGAL

Lei Municipal 15.406, de 08 de julho de 2011 – artigos 32 e 38.
Assembléia de Constituição da Empresa, em 15 de agosto de 2011

2. COMPOSIÇÃO ACIONÁRIA

Prefeitura do Município de São Paulo	89,99%
Cia. São Paulo de Desenvolvimento e Mobilização de Ativos – SPDA	10,00%
Outros	0,01%

3. DEMONSTRATIVO DE INVESTIMENTOS

Aumento de Capital	150.000.000
--------------------	-------------

4. DEMONSTRATIVO DE FONTES E USOS

4.1. FONTES

Dotação		Valor Orçado R\$
Tesouro Municipal		150.000.000
17 10 04 122 3021 3003 45906500 00	Aumento de Capital da Companhia Paulistana de Securitização - SP Securitização	150.000.000
Receitas Próprias		628.129.372
Sem Dotação no SOF	Fluxo de Pagamentos do PPI	407.636.012
Sem Dotação no SOF	Venda de Debêntures Sêniores	220.000.000
Sem Dotação no SOF	Outras Fontes / Déficit	493.360
Total das Fontes		778.129.372

4.2. USOS

	Valor Orçado R\$
Total das Aplicações	778.129.372
Custeio	3.411.940
Serviços de Terceiros	2.662.756
Pessoal	324.539



ORÇAMENTO DE INVESTIMENTOS - 2014

EMPRESA: COMPANHIA PAULISTANA DE SECURITIZAÇÃO – SP SECURITIZAÇÃO

Despesas Tributárias	307.121
Despesas Gerais	115.124
Material de Consumo	2.400

Operações Inerentes à Empresa	774.717.432
--------------------------------------	--------------------

Compra do Fluxo do PPI	370.000.000
Pagamento de Debêntures Subordinadas	288.250.000
Pagamento de Debêntures Sêniores / Principal + Despesas Financeiras	116.467.432



ORÇAMENTO DE INVESTIMENTOS - 2014

EMPRESA DE TECNOLOGIA DA INFORMAÇÃO E COMUNICAÇÃO DO MUNICÍPIO DE SÃO PAULO - PRODAM-SP S/A

1. QUALIFICAÇÃO

OBJETIVOS SOCIAIS DA EMPRESA:

I - A execução de serviços na área de tecnologia da informação para os órgãos da Administração Direta e Indireta do Município;

II - A execução, mediante contratos ou convênios, de serviços na área da tecnologia da informação e comunicação, de interesse de qualquer entidade ou órgão da Administração Pública, Direta e Indireta;

III - O assessoramento técnico e treinamento a órgãos da Administração Pública Direta e Indireta, bem como a outras entidades por eles indicadas, mediante a celebração dos respectivos ajustes;

IV - A execução de serviços na área de tecnologia da informação para entidades públicas e privadas, sem prejuízo dos objetivos anteriores e mediante prévia deliberação da Diretoria;

V - Criar condições de segurança adequada à guarda de suas informações constantes nos cadastros e registros municipais informatizados, e promover mecanismos adequados de disseminação coletiva;

VI - Normatizar, processar, manter e operacionalizar Sistemas de Informações contendo cadastros e registros municipais informatizados da Administração Direta e Indireta do Município de São Paulo.

BASE LEGAL:

Empresa criada pela Lei Municipal nº 7.619, de 23 de junho de 1971.

Ata da Assembléia Geral Extraordinária, realizada em 06/02/2012, registrada na JUCESP.

2. COMPOSIÇÃO ACIONÁRIA

Prefeitura do Município de São Paulo	99,99%
Outros	0,01%

3. DEMONSTRATIVO DE INVESTIMENTOS

Investimentos	40.000.000
---------------	------------

4. DEMONSTRATIVO DE FONTES E USOS

4.1. FONTES

Dotação	Valor Orçado R\$
Receitas Próprias	20.000.000
Tesouro Municipal	287.107.645
01 10 10 126 3011 1220 44903900 00 Desenvolvimento de Sistemas de Informação e Comunicação	10.000
01 10 10 126 3024 2171 33903900 00 Manutenção de Sistemas de Informação e Comunicação	3.770.837
02 10 10 126 3024 2171 33903900 00 Manutenção de Sistemas de Informação e Comunicação	850.000



ORÇAMENTO DE INVESTIMENTOS - 2014

EMPRESA DE TECNOLOGIA DA INFORMAÇÃO E COMUNICAÇÃO DO MUNICÍPIO DE SÃO PAULO - PRODAM-SP S/A

Dotação		Valor Orçado R\$
09 10 01 126 3024 2171 33903900 00	Manutenção de Sistemas de Informação e Comunicação	924.214
10 10 01 126 3024 2171 33903900 00	Manutenção de Sistemas de Informação e Comunicação	200.000
11 14 24 126 3024 2171 33903900 00	Manutenção de Sistemas de Informação e Comunicação	150.000
11 14 24 126 3024 8024 33903900 00	Operação e Manutenção do Portal da PMSP	2.000.000
11 20 04 126 3024 2171 33903900 00	Manutenção de Sistemas de Informação e Comunicação	100.000
12 10 15 126 3024 2171 33903900 00	Manutenção de Sistemas de Informação e Comunicação	22.326.805
13 10 04 126 3011 1220 44903900 00	Desenvolvimento de Sistemas de Informação e Comunicação	40.000.000
13 10 04 126 3024 2171 33903900 00	Manutenção de Sistemas de Informação e Comunicação	69.449.033
13 10 04 126 3011 7200 45906500 00	Aumento de capital da empresa de tecnologia da informação e comunicação – PRODAM	1.000
14 10 16 126 3024 2171 33903900 00	Manutenção de Sistemas de Informação e Comunicação	300.000
16 10 12 126 3011 1220 44903900 00	Desenvolvimento de Sistemas de Informação e Comunicação	1.000
16 10 12 126 3011 2171 33903900 00	Manutenção de Sistemas de Informação e Comunicação	12.466.769
17 10 04 126 3024 2171 33903900 00	Manutenção de Sistemas de Informação e Comunicação	49.136.306
19 10 27 126 3024 2171 33903900 00	Manutenção de Sistemas de Informação e Comunicação	4.500.000
20 10 26 126 3024 2171 33903900 00	Manutenção de Sistemas de Informação e Comunicação	300.000
21 15 04 126 3024 2171 33903900 00	Manutenção de Sistemas de Informação e Comunicação	8.230.000
22 10 15 126 3024 2171 33903900 00	Manutenção de Sistemas de Informação e Comunicação	4.739.750
23 10 15 126 3024 2171 33903900 00	Manutenção de Sistemas de Informação e Comunicação	1.100.059
24 10 08 126 3024 2171 33903900 00	Manutenção de Sistemas de Informação e Comunicação	5.000.000
25 10 13 126 3011 2171 33903900 00	Manutenção de Sistemas de Informação e Comunicação	4.705.000
27 10 18 126 3024 2171 33903900 00	Manutenção de Sistemas de Informação e Comunicação	2.000.000
30 10 11 126 3024 2171 33903900 00	Manutenção de Sistemas de Informação e Comunicação	1.500.000
31 10 04 126 3024 2171 33903900 00	Manutenção de Sistemas de Informação e Comunicação	300.000
32 10 04 126 3024 2171 33903900 00	Manutenção de Sistemas de Informação e Comunicação	1.800.000
34 10 14 126 3024 2171 33903900 00	Manutenção de Sistemas de Informação e Comunicação	534.350
36 10 14 126 3024 2171 33903900 00	Manutenção de Sistemas de Informação e Comunicação	399.632
37 10 15 126 3024 2171 33903900 00	Manutenção de Sistemas de Informação e Comunicação	5.157.410
37 10 15 127 3011 3408 44903900 00	Desenvolvimento do Sistema de Informações Geográficas do Município de São Paulo - SIGSP	4.700.000
38 10 06 126 3024 2171 33903900 00	Manutenção de Sistemas de Informação e Comunicação	1.946.747
39 10 14 126 3024 2171 33903900 00	Manutenção de Sistemas de Informação e Comunicação	120.000
78 10 16 126 3024 2171 33903900 00	Manutenção de Sistemas de Informação e Comunicação	2.280.000
79 10 14 126 3024 2171 33903900 00	Manutenção de Sistemas de Informação e Comunicação	800.000
81 10 15 126 3024 2171 33903900 00	Manutenção de Sistemas de Informação e Comunicação	1.855.100
83 10 16 122 3024 2171 33903900 00	Manutenção de Sistemas de Informação e Comunicação	1.893.633
84 10 10 126 3011 1220 44903900 00	Desenvolvimento de Sistemas de Informação e Comunicação	3.840.000
84 10 10 126 3024 2171 33903900 00	Manutenção de Sistemas de Informação e Comunicação	27.720.000
Transferências Federais		5.000.000
84 10 10 126 3024 2171 33903900 02	Manutenção de Sistemas de Informação e Comunicação	5.000.000
Recursos Próprios da Administração Indireta		8.370.000
03 10 09 126 3011 1220 44903900 06	Desenvolvimento de Sistemas de Informação e Comunicação	2.920.000
03 10 09 126 3024 2171 33903900 06	Manutenção de Sistemas de Informação e Comunicação	3.000.000
04 10 15 126 3024 2171 33903900 06	Manutenção de Sistemas de Informação e Comunicação	2.450.000
Tesouro Municipal - Recursos Vinculados		40.000.000
87 10 26 126 3024 2171 33903900 08	Manutenção de Sistemas de Informação e Comunicação	40.000.000
Total das Fontes		360.477.645



ORÇAMENTO DE INVESTIMENTOS - 2014

EMPRESA DE TECNOLOGIA DA INFORMAÇÃO E COMUNICAÇÃO DO MUNICÍPIO DE SÃO PAULO - PRODAM-SP S/A

4.2. USOS

	Valor Orçado R\$
Total das Aplicações	360.477.645
Custeio	185.076.703
Pessoal	169.076.703
Materiais	1.000.000
Despesas Gerais	15.000.000
Operacionais	135.400.942
Equipamentos	20.000.000
Serviços	65.400.942
Outras Despesas	50.000.000
Investimentos	40.000.000
Investimentos	40.000.000



ORÇAMENTO DE INVESTIMENTOS - 2014

EMPRESA: COMPANHIA DE ENGENHARIA DE TRÁFEGO – CET

1. QUALIFICAÇÃO

OBJETIVOS SOCIAIS DA EMPRESA:

Planejar e implantar, nas vias e logradouros do município, a operação do sistema viário com o objetivo de assegurar fluidez do trânsito e do tráfego além de maior segurança;

Promover a implantação e a exploração econômica de equipamentos urbanos e atividades complementares, na forma e em locais definidos pelo Executivo Municipal conforme legislação, visando melhorar as condições do trânsito e do tráfego;

Prestar serviços ou executar obras relacionadas à operação do sistema viário, mediante contratos com pessoas de direito público ou privado e, ainda, com pessoas físicas.

BASE LEGAL PRINCIPAL:

Empresa criada pela Lei nº 8.394 de 28 de maio de 1976, com as alterações introduzidas pela Lei nº 10.399, de 23 de novembro de 1987.

Lei 14.488, de 19 de julho de 2007 – Dispõe sobre a criação do Fundo Municipal de Desenvolvimento de Trânsito _ FMDT

2. COMPOSIÇÃO ACIONÁRIA

Prefeitura do Município de São Paulo	99,99%
Outros	0,01%

3. DEMONSTRATIVO DE INVESTIMENTOS

Investimentos em ativo permanente e instalações	1.000.000,00
---	--------------

4. DEMONSTRATIVO DE FONTES E USOS

4.1. FONTES

Dotação		Valor Orçado R\$
Tesouro Municipal - Recursos Vinculados		889.220.000
87 10 26 572 3009 1240 44903900 08	Modernização Semafórica	90.000.000
87 10 26 572 3009 1240 44905100 08	Modernização Semafórica	20.000.000
87 10 26 572 3009 3743 44903900 08	Modernização do Controle e Fiscalização de Tráfego	1.000.000
87 10 26 572 3009 3746 45906500 08	Aumento de Capital da CET	1.000
87 10 26 572 3009 4658 33903900 08	Operação e Manutenção da Sinalização do Sistema Viário	68.280.000
87 10 26 572 3009 4702 33903900 08	Serviços de Engenharia de Tráfego	600.000.000
87 10 26 572 3009 4703 33903900 08	Operação e Manutenção do Controle e Fiscalização de Tráfego	96.939.000
87 10 26 785 3009 3377 44905100 08	Implantação de Vias Cicláveis - Cicloviárias, Ciclofaixas e Ciclorrotas	10.000.000
87 10 26 785 3009 4650 33903900 08	Manutenção e Conservação de Vias Cicláveis	3.000.000
Receitas Próprias		93.350.000
Sem Dotação no SOF	Estacionamento Rotativo - Zona Azul	66.050.000
Sem Dotação no SOF	Receita de Eventos	22.500.000
Sem Dotação no SOF	Outras Receitas	4.800.000
Total das Fontes		982.570.000



ORÇAMENTO DE INVESTIMENTOS - 2014

EMPRESA: COMPANHIA DE ENGENHARIA DE TRÁFEGO – CET

4.2. USOS

	Valor Orçado R\$
Total das Aplicações	982.570.000
Despesas Operacionais	413.230.322
Custeio	568.339.678
Pessoal	442.438.718
Outras Despesas	125.900.960
Investimentos	1.000.000
Investimentos	1.000.000



ORÇAMENTO DE INVESTIMENTOS - 2014

EMPRESA: SÃO PAULO TRANSPORTE S/A - SPTRANS

1. QUALIFICAÇÃO

OBJETIVOS SOCIAIS DA EMPRESA:

Realização de estudos para planejamento, gestão, fiscalização e exploração dos serviços públicos de transporte de passageiros, exceto o metrôviário, dentro do Sistema de Transporte Urbano do Município de São Paulo.

BASE LEGAL PRINCIPAL:

Decreto-Lei Estadual nº 15.958, de 14/08/1946, dispondo sobre a concessão de serviço de transporte coletivo de passageiros, com as medidas complementares do Decreto-Lei Municipal nº 365 de 10.10.1946;

Decreto nº 987, de 18/06/1947, que autoriza o funcionamento da CMTC;

Ata da Assembléia Geral Extraordinária dos Acionistas da CMTC, realizada em 08/03/95 - Alteração do Estatuto para a mudança da denominação da empresa para São Paulo Transporte S/A.

Lei nº 13.241, de 12/12/01 - Dispõe sobre a organização dos serviços do Sistema de Transporte Coletivo Urbano de Passageiros na cidade de São Paulo, autoriza o Poder Público a delegar a sua execução, e dá outras providências.

Estatuto da São Paulo Transporte S.A. de 28/07/05

Decreto nº 46.367, de 21/09/05 – Estabelece normas complementares para fiscalização e gestão do Sistema de Transporte Coletivo Urbano de Passageiros na cidade de São Paulo, instituído pela Lei nº 13.241. Alterado pelos decretos 47.450/06 e 48.139/07.

Decreto nº 47.139, de 27/03/06 – Altera o artigo 45 do Decreto nº 42.736, de 19 de dezembro de 2002, que regulamenta a Lei nº 13.241, para fim de criar a Comissão de Acompanhamento da Conta Sistema, estabelecendo suas competências.

2. COMPOSIÇÃO ACIONÁRIA

Prefeitura do Município de São Paulo	99,97%
Governo do Estado de São Paulo e outros	0,03%

3. DEMONSTRATIVO DE INVESTIMENTOS

Pagamento empréstimo ponte / Banco Suíço	5.500.000
--	-----------

4. DEMONSTRATIVO DE FONTES E USOS

4.1. FONTES

Dotação	Valor Orçado R\$
Tesouro Municipal	2.202.708.363
20 10 26 453 3009 3745 45906500 00 Aumento de Capital da SPTrans	5.500.000
20 10 26 453 3004 4651 33904100 00 Aposentadoria Complementar aos Servidores da São Paulo Transporte S/A	32.630.460
20 10 26 453 3009 4700 33903900 00 Operação e manutenção do sistema municipal de transporte coletivo	455.150.384
20 10 26 453 3009 4701 33904100 00 Compensações tarifárias do sistema de ônibus	1.651.297.318
20 10 26 453 3006 4705 33904100 00 Transporte de Pessoas com Deficiência ou Mobilidade Reduzida - ATENDE	58.130.201
Transferências Federais	656.783.068
87 10 26 453 3009 3378 44905100 02 Implantação e Requalificação de Corredores	656.783.068
Tesouro Municipal - Recursos Vinculados	360.200.000



ORÇAMENTO DE INVESTIMENTOS - 2014

EMPRESA: SÃO PAULO TRANSPORTE S/A - SPTRANS

20 10 26 453 3009 3742 45306500 08	Participação no sistema de transporte sobre trilhos	200.000.000
87 10 26 453 3009 3378 44905100 08	Implantação e Requalificação de Corredores	120.200.000
87 10 26 453 3009 3750 44905100 08	Implantação e requalificação de terminais de ônibus urbanos	40.000.000
Receitas Próprias		64.985.895
Sem Dotação no SOF	Receitas Diversas	39.300.043
Sem Dotação no SOF	Gerenciamento de Créditos Eletrônicos - V.T.	22.737.734
Sem Dotação no SOF	Aluguel da Frota Pública	2.948.118
Total das Fontes		3.284.677.326

4.2. USOS

	Valor Orçado R\$
Total das Aplicações	3.284.677.326
Despesas Operacionais	2.969.237.737
Custeio	309.939.589
Pessoal	231.213.944
Outras Despesas	78.725.645
Investimentos	5.500.000
Investimentos	5.500.000



ORÇAMENTO DE INVESTIMENTOS - 2014

EMPRESA: SÃO PAULO OBRAS – SP – OBRAS

1. QUALIFICAÇÃO

OBJETIVOS SOCIAIS DA EMPRESA:

Execução de programas e obras de desenvolvimento urbano compreendendo:

- Reurbanização de áreas em processo de transformação ou em vias de deterioração;
- Urbanização de áreas não ocupadas;
- Recuperação e reciclagem de edifícios em deterioração;
- Promover a implantação e exploração econômica de equipamentos urbanos.

BASE LEGAL

Empresa criada pela Lei nº 15.056 de 08/12/2009 e pelo Decreto nº 51.415 de 16/04/2010.

2. COMPOSIÇÃO ACIONÁRIA

Prefeitura do Município de São Paulo	98,00%
SP - URBANISMO	2,00%

3. DEMONSTRATIVO DE INVESTIMENTOS

Investimentos em ativo permanente e instalações	1.000.000
---	-----------

4. DEMONSTRATIVO DE FONTES E USOS

4.1. FONTES

Dotação	Valor Orçado R\$
Tesouro Municipal	158.510.000
22 10 15 183 3024 5001 45906500 00 Aumento de Capital - SPObras	10.000
22 10 15 451 3009 5007 44903900 00 Execução do Plano Viário Sul	2.350.000
22 10 15 451 3009 5007 44905100 00 Execução do Plano Viário Sul	37.100.000
22 10 15 451 3009 5100 44903900 00 Intervenções no sistema viário	1.000.000
22 10 15 451 3009 5100 44905100 00 Intervenções no sistema viário	20.000.000
22 10 26 453 3009 3378 44903900 00 Implantação e Requalificação de Corredores	2.300.000
22 10 26 453 3009 3378 44905100 00 Implantação e Requalificação de Corredores	44.863.500
22 10 26 453 3009 3750 44905100 00 Implantação e requalificação de terminais de ônibus urbanos	50.886.500
Transferências Federais	432.000.000
22 10 15 451 3009 5007 44905100 02 Execução do Plano Viário Sul	332.000.000
22 10 26 453 3009 3750 44905100 02 Implantação e requalificação de terminais de ônibus urbanos	100.000.000
Tesouro Municipal - Recursos Vinculados	422.234.192
22 10 15 451 3022 3387 44905100 08 Operação Urbana Água Espreada	356.977.675
22 10 15 451 3022 5184 44903900 08 Operação Urbana Faria Lima	5.000.000
22 10 15 451 3022 5184 44905100 08 Operação Urbana Faria Lima	20.000.000
22 10 15 451 3022 5193 44903900 08 Operação Urbana Água Branca	3.090.373
22 10 15 451 3022 5193 44905100 08 Operação Urbana Água Branca	12.361.494
37 10 15 451 3022 3387 44903900 08 Operação Urbana Água Espreada	20.000.000
37 10 15 451 3022 5184 44903900 08 Operação Urbana Faria Lima	556.650
37 10 15 451 3022 5193 44903900 08 Operação Urbana Água Branca	4.248.000
Receitas Próprias	6.000.000



ORÇAMENTO DE INVESTIMENTOS - 2014

EMPRESA DE TECNOLOGIA DA INFORMAÇÃO E COMUNICAÇÃO DO MUNICÍPIO DE SÃO PAULO - PRODAM-SP S/A

Sem Dotação no SOF	Receitas Mobiliário Urbano	6.000.000
--------------------	----------------------------	-----------

Total das Fontes		1.018.744.192
-------------------------	--	----------------------

4.2. USOS

**Valor Orçado
R\$**

Total das Aplicações		1.018.744.192
-----------------------------	--	----------------------

Despesas Operacionais		952.245.192
------------------------------	--	--------------------

Custeio		65.499.000
----------------	--	-------------------

Pessoal e encargos	24.755.000
--------------------	------------

Outras despesas	40.744.000
-----------------	------------

Investimentos		1.000.000
----------------------	--	------------------

Investimentos	1.000.000
---------------	-----------



ORÇAMENTO DE INVESTIMENTOS - 2014

EMPRESA: SÃO PAULO NEGÓCIOS S/A

1. QUALIFICAÇÃO

OBJETIVOS SOCIAIS DA EMPRESA:

A São Paulo Negócios é uma sociedade de economia mista, vinculada à Secretaria Municipal de Finanças e Desenvolvimento Econômico, que tem como competências viabilizar a implementação do Programa Municipal de Parcerias Público-Privadas, identificar e articular oportunidades de investimentos nos setores econômicos definidos como estratégicos pelo Poder Executivo Municipal; articular-se com entes públicos e privados, nacionais ou estrangeiros, para a promoção de oportunidades de negócios no Município de São Paulo; potencializar a imagem da Cidade de São Paulo, no Brasil e no Exterior, como polo de realização de negócios; articular parcerias institucionais, públicas e privadas, para estimular investimentos no Município de São Paulo.

BASE LEGAL:

Lei nº. 14.517, de 16 de outubro de 2007, Decreto nº 49.128 de 08 de janeiro de 2008, Decreto nº 50.995 de 16 de novembro de 2009 e Lei nº 15.838 de 04 de julho de 2013

2. COMPOSIÇÃO ACIONÁRIA

PREFEITURA DO MUNICÍPIO DE SÃO PAULO	99,99%
Outros	0,01%

3. DEMONSTRATIVO DE INVESTIMENTOS

Aumento de Capital	100.000
--------------------	---------

4. DEMONSTRATIVO DE FONTES E USOS

4.1. FONTES

Dotação	Valor Orçado R\$
Tesouro Municipal	2.060.130
11 20 04 122 3024 2100 33903900 00 Administração da Unidade	1.960.130
17 10 11 122 3019 9065 45906500 00 Aumento de Capital da SP-Negócios	100.000
Receitas Próprias	4.289.577
Sem Dotação no SOF Disponibilidade de Horas Técnicas para faturamento em projetos com: SF, SES / ILUME, SMT / CET, SME (fase de estruturação, propositura, negociação)	4.289.577
Total das Fontes	6.349.707

4.2. USOS

	Valor Orçado R\$
Total das Aplicações	6.349.707
Custeio	5.930.598
Despesas de Pessoal	3.793.370



ORÇAMENTO DE INVESTIMENTOS - 2014

EMPRESA: SÃO PAULO NEGÓCIOS S/A

Despesas Tributárias	1.006.929
Serviços de Terceiros	645.880
Despesas Gerais	469.419
Material de Consumo	15.000
Outras Despesas / Superávit	319.109
Outras Despesas/Superávit	319.109
Investimentos	100.000
Investimento	100.000