



PREFEITURA DE
SÃO PAULO

Virada CULTURAL

O festival dos festivais

23 e 24
de maio

SÃO PAULO
24
HORAS
SÃO PAULO





GRANDES NÚMEROS DA VIRADA

21

**palcos
principais**

+1.200

**apresentações
artísticas**

+200

**Espaços
Culturais**

Público estimado:

4,8

**milhões de
pessoas**

+R\$500

**MILHÕES injetados na
economia da cidade**

+20.000

**empregos diretos
e indiretos**





GRANDES NÚMEROS DA VIRADA

32

**escolas de samba
nas quadras e em
palcos da Virada**

+40

atrações nos CEUs

32

**salas de cinema gratuitas
no Circuito Spcine e
+50 sessões sensoriais**

**MASP, THEATRO MUNICIPAL E
BIBLIOTECA MARIO DE ANDRADE**

abertos 24 horas

+20

**atrações nas escolas
municipais de
iniciação artística**





21

GRANDES PALCOS ESPALHADOS PELA CIDADE

16
palcos
nos bairros

5
palcos
no Centro

A VIRADA NA ZONA LESTE



ESTRUTURA ARTÍSTICA

- 6 palcos
- +20 espaços culturais abertos ao público
- +170 atrações artísticas

VIRADA CULTURAL

DESTAQUES



Thiaguinho (Pq. do Carmo - Itaquera)



Michel Teló (Guaianases)



Luísa Sonza (São Miguel)



Marcelo Falcão (Saopemba)



Vitor Kley (Guaianases)

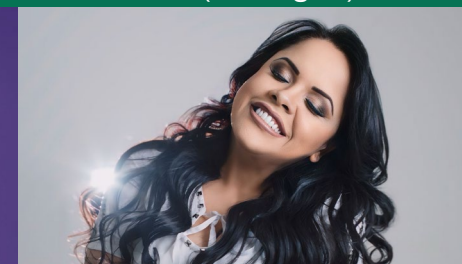

Cassiane (Belém)



PREFEITURA DE
SÃO PAULO

A VIRADA NA ZONA NORTE

VIRADA CULTURAL

ESTRUTURA ARTÍSTICA

- 2 palcos
- +100 atrações artísticas
- +20 espaços culturais abertos ao público

DESTAQUES



Mumuzinho (Parada Inglesa)



Ana Cañas (Parada Inglesa)



Wanessa (Parada Inglesa)



Demônios da Garoa
(Freguesia do Ó - Brasilândia)



Arlindinho (Freguesia do Ó - Brasilândia)



Sidney Magal (Freguesia do Ó - Brasilândia)



PREFEITURA DE
SÃO PAULO

A VIRADA NA ZONA **SUL**

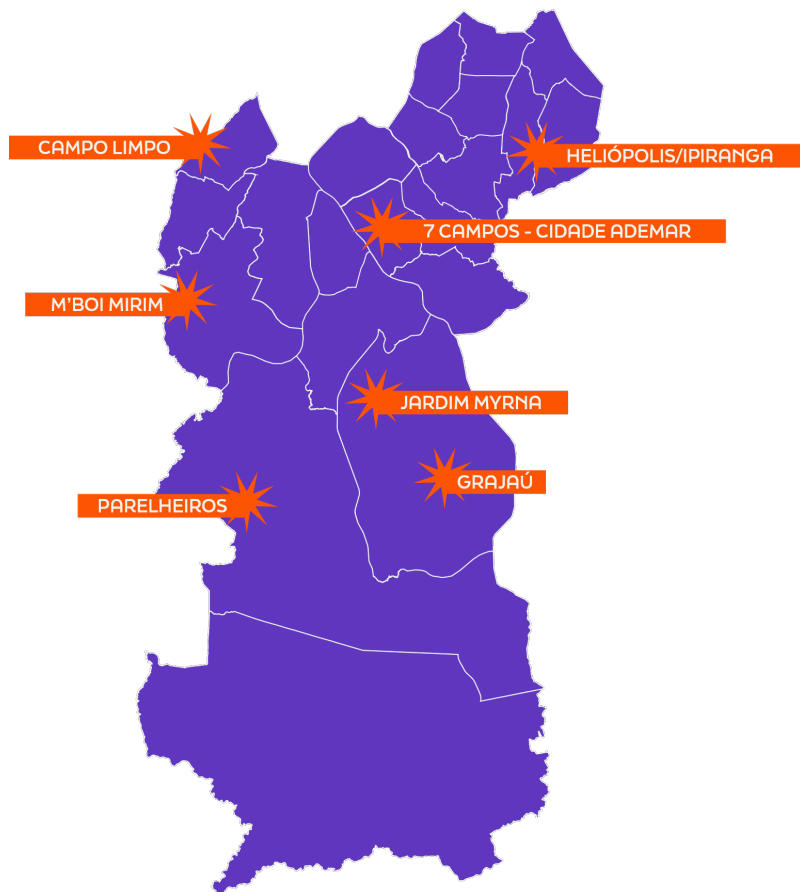

ESTRUTURA ARTÍSTICA

- 7 palcos
- +170 atrações artísticas
- 27 espaços culturais abertos ao público

DESTAQUES



Péricles (Cidade Ademar)



Gustavo Miotto (M'Boi Mirim)



Filho do Piseiro (Heliópolis / Ipiranga)

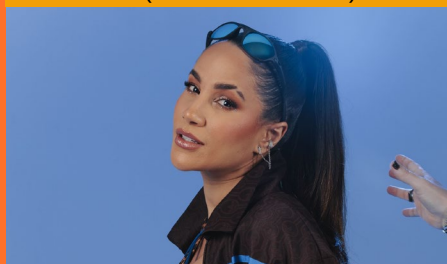

Michele Andrade (Cidade Ademar)



Duquesa (M'Boi Mirim)



Clayton e Romário (Parelheiros)

VIRADA CULTURAL

A VIRADA NA ZONA OESTE

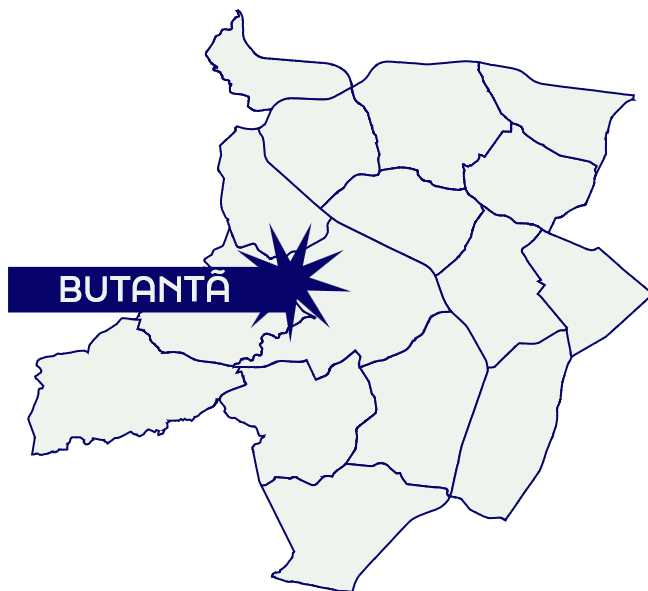

VIRADA CULTURAL

ESTRUTURA ARTÍSTICA

- 1 palco
- +120 atrações artísticas
- +20 espaços culturais abertos ao público

DESTAQUES



CPM22



Biquíni Cavado



Edu Falashi



Hurricanes



Black Pantera



Matanza



PREFEITURA DE SÃO PAULO

A VIRADA NA ZONA CENTRO



ESTRUTURA ARTÍSTICA

- 5 palcos
- +700 atrações artísticas
- +50 espaços culturais abertos ao público

VIRADA CULTURAL

DESTAQUES



Seu Jorge (Anhangabaú)



Marina Sena (Anhangabaú)



Alexandre Pires (Anhangabaú)



Gaby Amarantos (São João)



Joelma (São João)



João Carlos Martins + Mocidade Alegre (Anhangabaú)

ROLÊ NO CENTRO

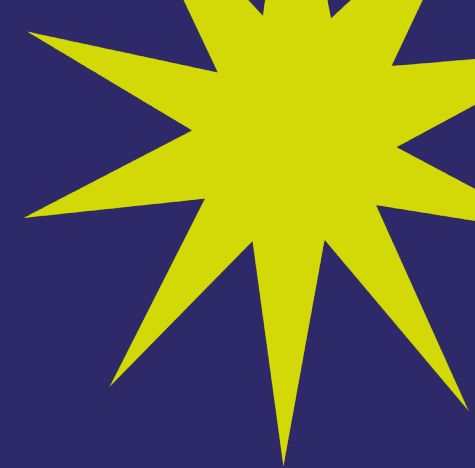

1. PALCO ANHANGABAÚ
2. PALCO REPÚBLICA
3. PALCO AROUCHE
4. PALCO SÃO JOÃO
5. PALCO SÉ REVELANDO SP
6. PISTA SÃO FRANCISCO
7. DISCOTECA XAVIER DE TOLEDO
8. VIADUTO E IGREJA SANTA IFIGÊNIA
9. IGREJA DA CONSOLAÇÃO
10. PISTA AROUCHE
11. PISTA AURORA
12. PÇA DAS ARTES
13. PAISSANDÚ
14. VIADUTO DO CHÁ
15. CORETO REPÚBLICA
16. PISTA 24 DE MAIO
17. PIANO NA PRAÇA DOM JOSÉ GASPAR
18. PRAÇA ROOSEVELT
19. BARÃO DE ITAPETININGA
20. COPAN
21. MOSTEIRO SÃO BENTO
22. PISTA LARGO DO CAFÉ
23. LARGO DA MISERICÓRDIA
24. CENTRO CULTURAL OLIDO
25. CINEMA 24H PRAÇA DO PATRIARCA

ROLÊ NO **CENTRO**



**DISCOTECA ONEYDA
ALVARENGA**
Xavier de Toledo

**APARELHAGEM CARABAO -
O MÁXIMO DO MARAJÓ**

STAND-UP COMEDY
Ipiranga-Copan

CORAIS E ORQUESTRAS
Igrejas Consolação, Santa
Ifigênia e Mosteiro São Bento

CHORINHO
Rua da Quitanda

CINEMA
Praça do Patriarca

PALCO BREGA
São João

PALCO MULHERES
Arouche

**PALCO JAZZ, SOUL
E BLUES**
República



ROLÊ NO **CENTRO**



FORRÓ
XV de Novembro

CULTURA POPULAR
Largo do Paissandú

**CIRCUITO VIRADA
NO CENTRO**
Festas

SAMBA
Santa Ifigênia

**+20 INSTALAÇÕES
ARTÍSTICAS**

**FEIRAS DE
ECONOMIA CRIATIVA**

RADIOLA REGGAE



SÃO PAULO
24
HORAS
SÃO PAULO

VIRADA NA **PAULISTA**

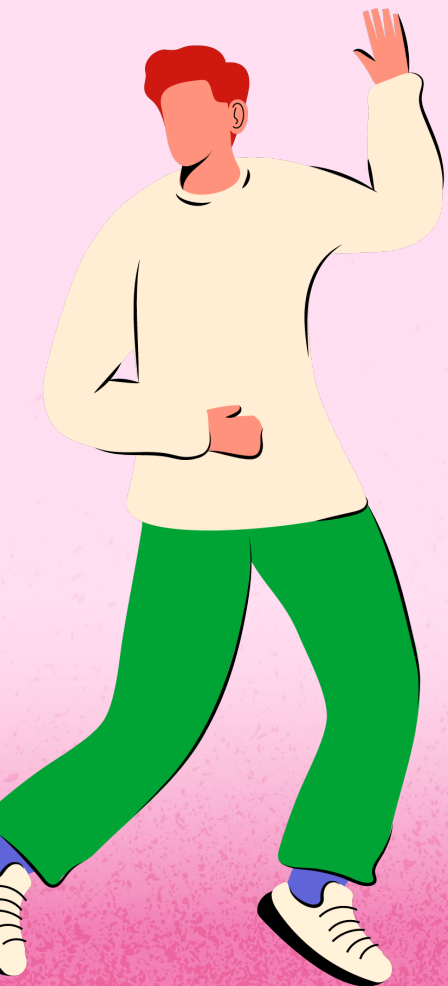

120

**atrações
artísticas**

● **MUSICAL MINHA ESTRELA DALVA**
Fiesp

● **KAROL CONKÁ**
SESC

14

**Espaços de
Cultura**

● **PEÇA TIP**
Teatro Youtube

MASP

ABERTO 24 HORAS

**SESC PAULISTA E
CASA DAS ROSAS**

com programação 24 horas



VIRADA **INTERNACIONAL**



BANDA 1VERSE
K-Pop (Coréia do Sul)
Bom Retiro

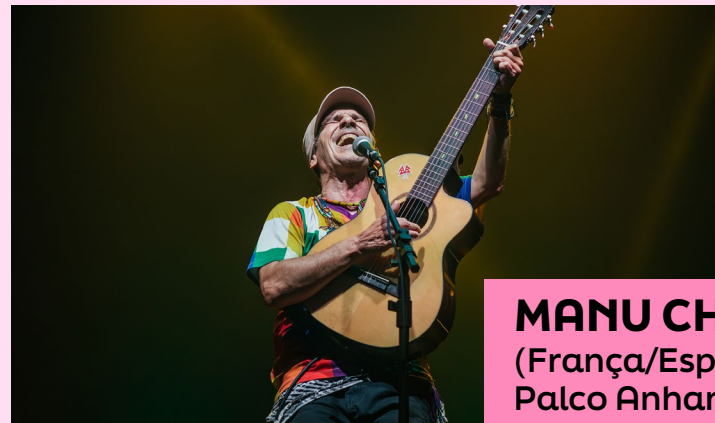

MANU CHAO
(França/Espanha)
Palco Anhangabaú

**ORCHESTRE POLY-RYTHMO
DE COTONOU** (Benin)
Palco Anhangabaú

**WESTERN STANDARD TIME SKA
ORCHESTRA** (EUA)
Palco São Miguel Paulista

SCIENTIST **Feat. JAH9**
(Reino Unido/Jamaica)
Pista São Francisco

RAS KAYLEB (Reino Unido)
Pista São Francisco

Nyege Nyege (Uganda/Tanzânia
/Holanda)
Pista Centro

EDNA MARTINEZ
(Colômbia)
Pista Centro

JAZZ SABBATH (Reino Unido)
República

THE MISSISSIPPI DIVAS (EUA)
República

**SEMBLANZAS DEL RIO
GUAPI** (Colômbia)
Revelando na Sé



SP TURIS / **ESTRUTURA OPERACIONAL**

Montagem de

21

**grandes palcos,
incluindo 5 na
região central**

+200

**tendas de apoio para artistas,
público em geral, força de
segurança, CET e limpeza**

3.700

**empregos
diretos gerados**

1.600

**banheiros químicos
(+33% em relação a 2025)**

200

**banheiros químicos para
pessoas com deficiência
(+25% em relação a 2025)**

SP TURIS / APOIO AOS TURISTAS

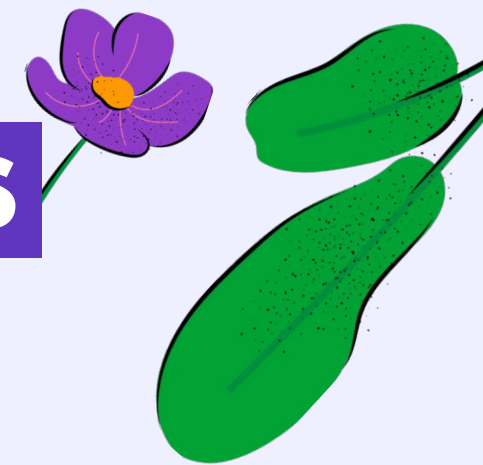

6 Centrais de Informação Turísticas fixas

- República ● Paulista
- Aeroporto de Congonhas
- Aeroporto de Guarulhos
- Polo de Ecoturismo de São Paulo
- Terminal Rodoviário do Tietê

3 Centrais de Informação Turísticas móveis no perímetro dos eventos

- Sábado (23/05)
 - Praça da Sé
 - Liberdade/Anhangabaú
 - Parque do Carmo
- Domingo (24/05)
 - Praça da Sé
 - Liberdade/Anhangabaú
 - São Miguel Paulista

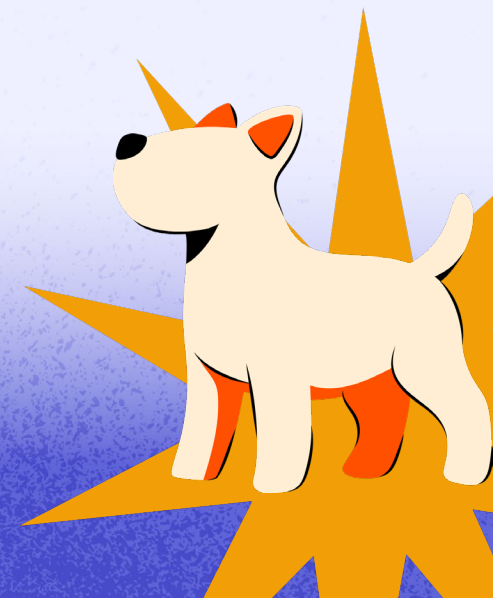
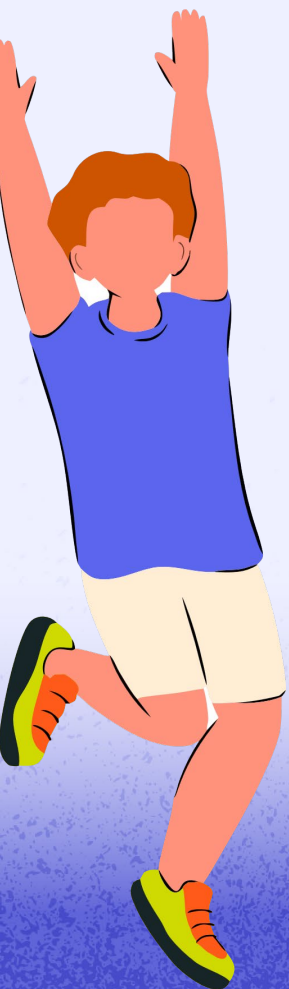

SEGURANÇA

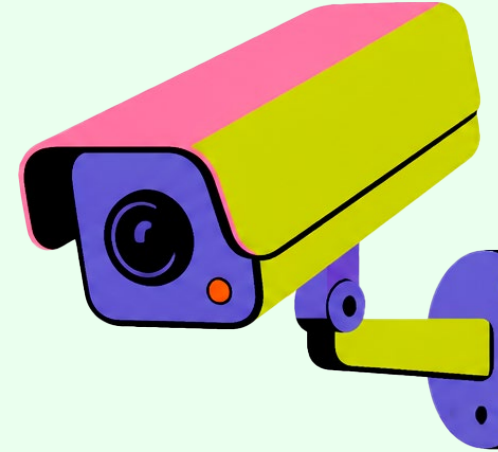

9.000

agentes de segurança nas ruas:

4.200

Policiais Militares

2.800

**Guardas Civis
Metropolitanos**

2.000

seguranças privados



GCM - SEGURANÇA

Efetivo total: 2.800 (+47%) / Viaturas: 712 (+24%)

% em relação a 2025

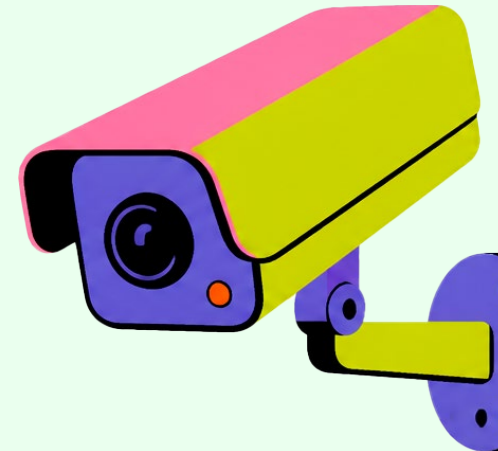

EFETIVO POR REGIÃO

● **ZONA NORTE**

Efetivo: 132

Viaturas: 44

● **ZONA OESTE**

Efetivo: 116

Viaturas: 40

● **CENTRO**

Efetivo: 800

Viaturas: 256

● **ZONA SUL**

Efetivo: 556

Viaturas: 180

● **ZONA LESTE**

Efetivo: 430

Viaturas: 132

● **DEAC + APOIO**

Efetivo: 766

Viaturas: 60

GCM - SEGURANÇA

SERVIÇOS PRESTADOS

- Patrulhamento preventivo e presença ostensiva
- Equipes bilíngues (inglês, francês, espanhol, italiano, libanês, japonês e russo)
- Proteção ao agente público, ao patrimônio público e à população
- Fiscalização de trânsito e do comércio ambulante irregular e ilegal

SMART SAMPA - SEGURANÇA

+50.000

câmeras do programa Smart Sampa monitorando a cidade

- **Câmeras do Smart Sampa e drones** em todos os 21 palcos e 100 espaços culturais integrados ao evento
- Integração com **Polícia Civil, Polícia Militar, CET, Samu e Defesa Civil**
- Prisão em flagrante delito e captura de foragidos da Justiça
- **No Vale do Anhangabaú:** Smart Bus, Programa Guardiã Maria da Penha, Projeto Guardiã do Coração, Ônibus SP Por Todas e Delegacia da Mulher Móvel

POLÍCIA MILITAR - SEGURANÇA

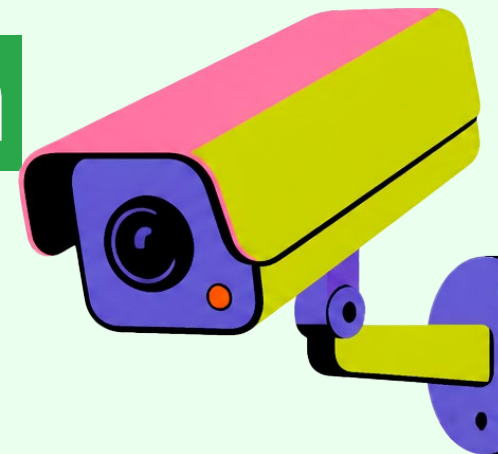

4.200

Efetivo total

900

viaturas

UNIDADES EMPREGADAS:

- Batalhões territoriais e de ações especiais
- Batalhões de Choque (CPChq)
- Comando de Aviação, Centro de Operações e Comando de Policiamento de Trânsito
- Corpo de Bombeiros, DEC e Batalhões Ômega

POLÍCIA MILITAR - SEGURANÇA

Efetivo total: 4.200 / Viaturas: 900

- Policiamento a pé e motorizado em todas as regiões da Virada
- Utilização de câmeras fixas e móveis
- Núcleos de Drones dos Comandos de Policiamento de Área
- Apoio do COPOM e instalação da Sala de Gerenciamento de Incidentes (Participação das Unidades da PM e demais órgãos envolvidos)
- Monitoramento em tempo real
- Emprego de torres de observação nos principais palcos
- Utilização de gradis e tapumes para o controle de fluxo de pessoas

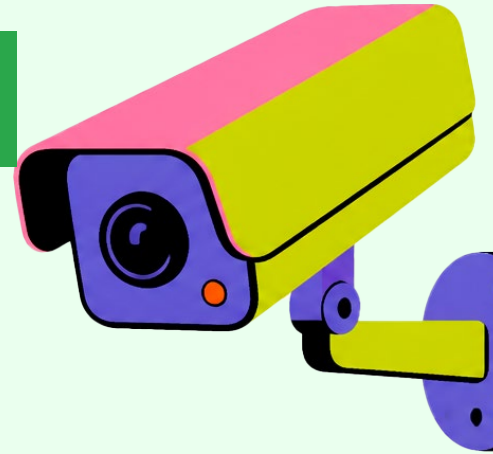

TRANSPORTE E **MOBILIDADE**

1.128

linhas de ônibus

151

linhas de ônibus
circulando durante
a madrugada

41%

de aumento na
frota de domingo



Explore, descubra, viva São Paulo.

Dia 24: ônibus de graça a partir
da meia-noite com Domingão
Tarifa Zero

295

agentes da
SPTrans

6.852 veículos em operação nas linhas de ônibus em cada dia

TRANSPORTE E **MOBILIDADE**

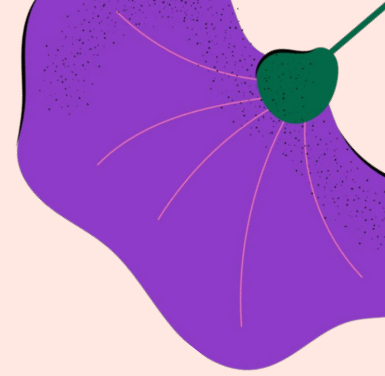

- **Linha especial** que ligará o público do Metrô Itaquera ao Pq. do Carmo no dia 24
- **50 linhas noturnas vão operar com frota reforçada:** 116 veículos a mais circulando na madrugada, totalizando 232 ônibus à disposição da população para deslocamento
- Metrô disponível **durante toda a madrugada para embarque e desembarque**



TRANSPORTE E **MOBILIDADE**

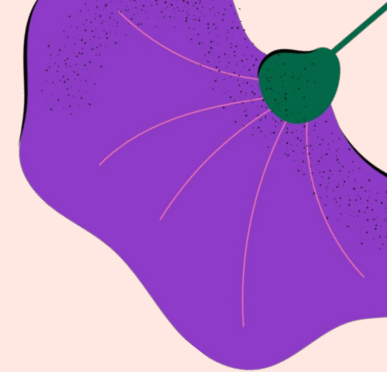

525

agentes da CET

37

vias interditadas

208

viaturas da CET



LIMPEZA E ZELADORIA

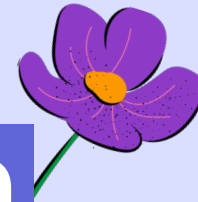

1.800

agentes de limpeza
atuando nas ruas

222

veículos
de limpeza

184

cestos
aramados

420

agentes de
fiscalização



LIMPEZA E **RECICLAGEM**



60

**pontos de entrega
voluntária de recicláveis**



**PONTO DE RECICLAGEM ESPECIAL
NO LARGO DO PAISSANDÚ**

150
catadores



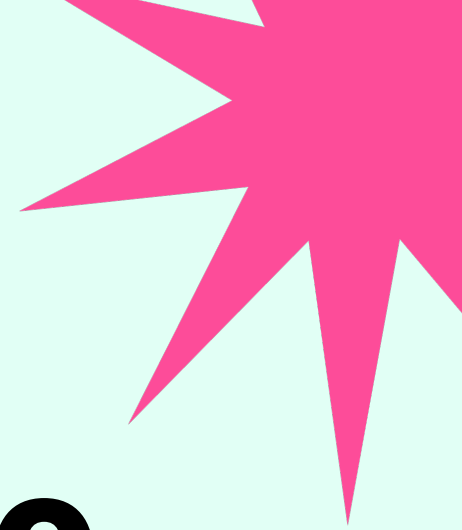
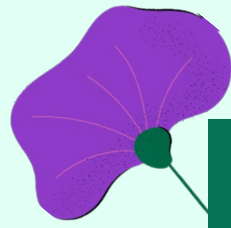

34 UPAs

funcionando 24 horas

67

**Ambulâncias,
incluindo unidades
de UTI**

300

**profissionais da
saúde envolvidos na
Virada Cultural**

- **17 postos médicos**, sendo 5 na região central, 2 no Parque do Carmo e 10 descentralizados na periferia





DIREITOS HUMANOS

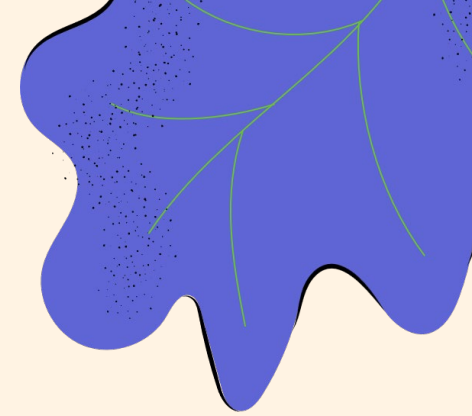

- **Equipes presentes nos 21 palcos da Virada** - 5 no centro, 16 nos bairros com apoio das unidades móveis de Mulheres, LGBTI+, Imigrantes em pontos estratégicos
- **132 profissionais** da rede de Direitos Humanos
- **Atuação com o Protocolo "Não se Cale"** para o acolhimento, a promoção e defesa dos direitos humanos contra o assédio, racismo, homofobia e xenofobia
- **Acolhimento, orientação e encaminhamento para a rede de proteção e apoio** - Centros de Defesa e Convivência da Mulher, Centros de Referência da Igualdade Racial, LGBTI+ e Imigrantes.
- **52 Conselhos Tutelares** de plantão e atuação da Divisão de Localização Familiar e Desaparecidos articulada com o sistema Smart Sampa



INCLUSÃO E ACESSIBILIDADE



- Espaços reservados para pessoas com deficiência em todos os palcos
- Libras e audiodescrição na programação
- Audioconvite da programação com Libras
- Capacitação do curso "Conhecer para Incluir" para os produtores da Virada
- Banheiros acessíveis em todos os palcos
- Produtores com deficiência contratados para trabalhar na Virada
- Espetáculos nas Casas de Cultura com atores com deficiência



INCLUSÃO E **ACESSIBILIDADE**



- +50 sessões de cinema com adaptações sensoriais, voltadas às Pessoas com Transtorno do Espectro do Autismo (TEA)
- Pessoas com deficiência no palco, na plateia e na produção
- Aplicativo da Central de Intermediação em Libras com ícone exclusivo da Virada Cultural em funcionamento entre os dias 23 e 24 de maio para pessoas com deficiência auditiva e surdas



Conheça a
programação completa

viradasp.com.br

