

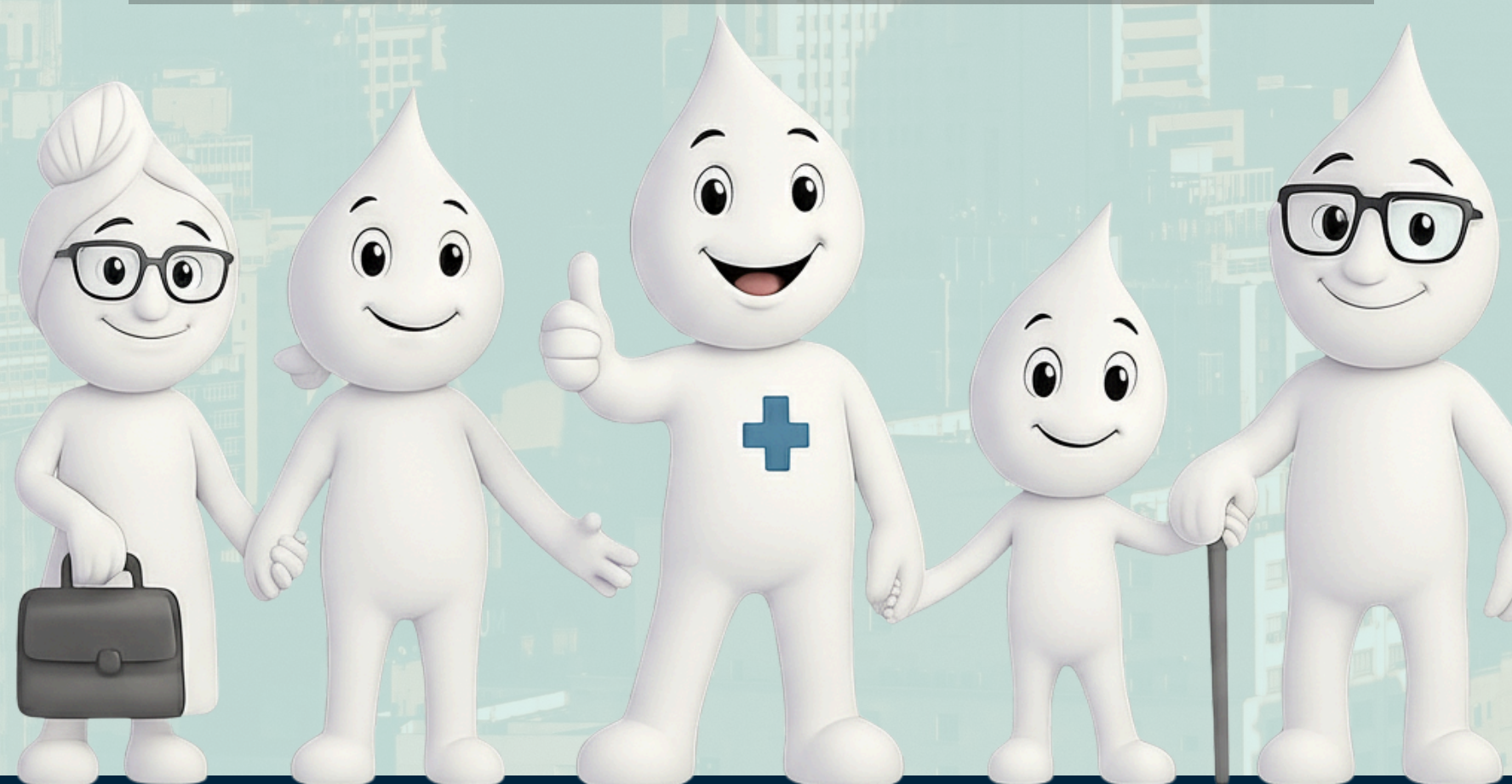

# LOCAIS DE AÇÃO MULTIVACINAÇÃO



SEABEVS

Secretaria Executiva  
Atenção Básica  
Especialidades e  
Vigilância em Saúde



PREFEITURA DE  
SÃO PAULO

# CRS Centro

| UVIS               | Local                      | Endereço                                      | Horário        | 13 de Out | 14 de Out | 15 de Out | 16 de Out | 17 de Out | 18 de Out |
|--------------------|----------------------------|---|----------------|-----------|-----------|-----------|-----------|-----------|-----------|
| UVIS SÉ            | Shopping Frei Caneca       | R. Frei Caneca, 569                           | 10h às 15h30   | x         |           |           |           |           |           |
|                    | Arena Bela Vista           | Rua Jaceguai, 85                              | 14h às 16h     |           | x         |           |           |           |           |
|                    | Shopping Light             | R. Cel. Xavier de Toledo, 23                  | 10h30 às 16h30 |           |           | x         |           |           |           |
|                    | Parque Aclimação           | Rua Muniz de Sousa, 1119                      | 14h às 16h     |           |           |           | x         |           |           |
|                    | Museu Catavento            | Avenida Mercúrio, Parque Dom Pedro II, s/n    | 09h às 15h     |           |           |           |           | x         | x         |
| UVIS Santa Cecília | Shopping Bom Retiro        | Rua José Paulino, 226                         | 09h às 16h     | x         |           |           |           |           |           |
|                    | SESC Bom Retiro            | Alameda Nothmann, 185                         | 09h às 16h     |           | x         |           |           |           |           |
|                    | Comunidade do Gato         | Avenida Presidente Castelo Branco, Bom Retiro | 10h às 16h     |           |           | x         |           |           |           |
|                    | Biblioteca Monteiro Lobato | Rua General Jardim, 485                       | 10h às 16h     |           |           |           | x         | x         |           |
|                    | Atacadão Pacaembu          | R. James Holland, 668                         | 09h às 16h     |           |           |           |           |           | x         |

| UVIS                | Local   | Endereço  | Horário          | 13 de Out | 14 de Out | 15 de Out | 16 de Out | 17 de Out | 18 de Out |
|---------------------|---|---|------------------|-----------|-----------|-----------|-----------|-----------|-----------|
| Cidade Tiradentes   | CAPS IJ CIDADE TIRADENTES (ATIVIDADE COMUNITÁRIA) | R. dos Têxteis, 1741 - Cidade Tiradentes                      | 09:00h às 17:00h | X         |           |           |           |           |           |
|                     | SUPERMERCDO NEGREIROS                             | Av. Ragueb Chohfi, 7001 - Cidade Tiradentes                   | 09:00h às 17:00h |           |           |           |           |           | X         |
| Ermelino Matarazzo  | CEU PADRE TICÃO                                   | R. Rev. João Euclídes Pereira, 308 - Jardim Matarazzo,        | 09:00h às 17:00h |           |           |           |           |           | X         |
| Guaianases          | MERCADO ROSSI                                     | ESTRADA DO LAGEADO VELHO, 118 - LAJEADO, SÃO PAULO, 08451-000 | 09:00h às 17:00h |           |           |           |           |           | X         |
| Itaim Paulista      | SUPERMERCADO HYGAS                                | AV. DAMA ENTRE VERDES, 86 - VILA CURUÇÁ                       | 09:00h às 17:00h |           | X         |           |           |           |           |
|                     | PRAÇA SHINQUISHI                                  | PRAÇA SHINQUISHI  | 09:00h às 17:00h |           |           |           |           |           | X         |
| Itaquera            | AQUARIO ITAQUERA                                  | AV JACU PESSEGO, ITAQUERA                                     | 09:00h às 17:00h |           |           |           |           |           | X         |
|                     | PRAÇA BRASIL                                      | AV NAGIB FARAH MALUF, SN - JOSÉ BONIFACIO                     | 09:00h às 17:00h |           |           | X         |           |           |           |
| São Mateus          | PRAÇA DAS FLORES                                  | RUA DAS ROSAS 204, PARQUE DAS FLORES                          | 09:00h às 17:00h |           |           | X         |           |           |           |
|                     | CEU ALTO ALEGRE                                   | AV BENTO GUELFY 1400  | 09:00h às 17:00h |           |           |           |           |           | X         |
| São Miguel Paulista | PARQUE BIACICA                                    | ESTRADA DA BIACICA, 756 - VL SEABRA - SP                      | 09:00h às 17:00h |           |           | X         |           |           |           |
|                     | ONG NOVO OLHAR (ATIVIDADE COM A COMUNIDADE)       | RUA GUARABU, 95 - JARDIM RUTH                                 | 09:00h às 17:00h |           |           |           |           |           | X         |

| UVIS            | Local  | Endereço   | Horário          | 13 de Out | 14 de Out | 15 de Out | 16 de Out | 17 de Out | 18 de Out |
|-----------------|--|--|------------------|-----------|-----------|-----------|-----------|-----------|-----------|
| UVIS FÓ         | SEDE do Bairro Jd Guarani                                  | Rua do Inverno 749   | 10:30 as 15:00   |           | X         |           |           |           |           |
|                 | CEU PAZ - Teotonio Vilela                                  | Rua Daniel Cerri, 1.549  | 10:00 às 15:00   |           |           |           | X         |           |           |
|                 | Ponta da Praia - Ação Educativa, Brincadeiras, Busca Ativa | Rua Nício Coutinho Patrício  | 9 ÀS 17HS        |           |           |           |           |           | X         |
| UVIS VILA MARIA | CEU PQNM I   | Ernesto Augusto Lopes 100,   | 9 ÀS 17HS        |           |           |           |           |           | X         |
| UVIS CASA VERDE | Parque Linear Córrego do Bispo                             | Avenida Francisco Machado da Silva, 1171                               | 10h às 15h       |           |           | X         |           |           |           |
|                 | Carrefour Limão  | Av. Otaviano Alves de Lima, 1824 - Limão                               | 9 ÀS 17HS        |           |           |           |           |           | X         |
| UVIS JAÇANÃ     | CEU TREMEMBÉ   | Rua Adauto Bezerra Delgado, 140 - Parque Casa de Pedra - CEP: 02320110 | 09hs às 17hs     | X         | X         |           |           |           |           |
|                 | FABRICA DE CULTURA DO JAÇANÃ                               | R. Raimundo Eduardo da Silva, 138 - Jaçanã, São Paulo - SP, 02281-213  | 09hs às 17hs     |           |           | X         | X         |           |           |
|                 | CEU JAÇANÃ   | Rua Francisca Espósito Tonetti, 105 - Jardim Guapira - CEP: 02276010   | 09hs às 17hs     |           |           |           |           | X         | X         |
| UVIS PERUS      | CEU Pq Anhanguera  | Rua Pedro José de Lima nº 1020   | 9 as 13 h        | X         |           |           |           |           |           |
|                 | Associação dos Moradores - Recanto dos Humildes            | Rua Recanto dos humildes nº 100  | 13 as 17 horas   |           |           | X         |           |           |           |
|                 | CEU Perus  | Rua Bernardo José de Lorena s/n  | 10:30 as 14:00   |           |           | X         | X         |           |           |
|                 | Comuniade menino Jesus                                     | Rua Coronel Julio de Moura negrão nº18                                 | 10 as 14 h       |           |           |           |           | X         |           |
|                 | Quadra Society   | Rua Arthur Azevedo S/N   | 9:30 ÀS 16HS     |           |           |           |           |           | X         |
| UVIS PIRITUBA   | Shopping Tietê Plaza                                       | Av. Raimundo Pereira de Magalhães, 1465                                | 13:00h às 16:30h | X         | X         | X         | X         | X         |           |
|                 |  |  | 10:00h ÀS 16HS   |           |           |           |           |           | X         |
| UVIS SANTANA    | Andorinha Hiper Center                                     | Av. Parada Pinto, 2262   | 10h às 16h       | X         | X         | X         | X         | X         | X         |

| UVIS                       | Local                               | Endereço  | Horário                         | 13 de Out | 14 de Out | 15 de Out | 16 de Out | 17 de Out | 18 de Out |
|----------------------------|-------------------------------------|---|---------------------------------|-----------|-----------|-----------|-----------|-----------|-----------|
| <b>BUTANTÃ</b>             | Sede Do Time Função -Vila Munck     | R. Miguel Josa, 18 - Butantã, São Paulo                                     | 14h às 16 h                     | X         |           |           |           |           |           |
|                            | CCA Asa Santa Monica                | Rua Oscar Pinheiro Coelho, 266 - Caxingui                                   | 13:30h às 16h                   |           | X         |           |           |           |           |
|                            | Instituto Passareli                 | Rua Cachoeira Poraquê, 260 Cohab - Conj. Promorar Raposo Tavares, São Paulo | 10h às 11:30h                   |           |           | X         |           |           |           |
|                            | Praça                               | Rua Pedro Alexandrino, 415  | 13h às 16h                      |           |           | X         |           |           |           |
|                            | Parque Chácara Jockey               | Av. Prof. Francisco Morato, 5300 - Vila Sônia, São Paulo                    | 13:30h às 16h                   |           |           | X         |           |           |           |
|                            | Campo de Futebol                    | Av. do Rio Pequeno, 1850 - Rio Pequeno, São Paulo                           | 8:30h às 11h //<br>13:30 às 17h |           |           |           | X         |           |           |
|                            | CEU UIRAPURU                        | R. Nazir Miguel, 849 - Jardim Joao XXIII, São Paulo                         | 9h às 12h                       |           |           |           |           | X         |           |
|                            | Instituto João de Barro             | R. José Porfírio de Souza, 6868 - Raposo Tavares                            | 13:30h às 16h                   |           |           |           |           | X         |           |
|                            | Parque Previdência                  | Rua Pedro Peccinini, 88 - Instituto de Previdência                          | 9H às 16h                       |           |           |           |           |           | X         |
| <b>UVIS Lapa Pinheiros</b> | Comunidade Bento Bicudo             | Rua Werner Von Siemens, 407 - Lapa de Baixo                                 | 09:00 às 15:00 h                | X         |           |           |           |           |           |
|                            | Comunidade Fazendinha               | Av. Manoel Antonio Portela s/nº Sede Areião                                 | 8:00 às 12:00h                  |           | X         |           |           |           |           |
|                            | Edifício Birman                     | Avenida Doutora Ruth Cardoso, 7221  | 09:00 às 15:00 h                |           | X         |           |           |           |           |
|                            | Supermercados Sonda                 | R. Carlos Vicari, 155 - Pompeia   | 10:00H às 15:00H                |           |           | X         |           |           |           |
|                            | Parque do Povo                      | Av. Henrique Chamma, 420 - Pinheiros  | 08:00 às 11:00                  |           |           |           | X         |           |           |
|                            | Praça Benedito Calixto - Associação | Praça Benedito Calixto, 112 - Pinheiros                                     | 9:00 às 17:00h                  |           |           |           |           |           | X         |

# CRS Sudeste

| UVIS                  | Local  | Endereço   | Horário                          | 13 de Out | 14 de Out | 15 de Out | 16 de Out | 17 de Out | 18 de Out |
|-----------------------|--|--|----------------------------------|-----------|-----------|-----------|-----------|-----------|-----------|
| UVIS Vila Mariana     | Shopping Ibirapuera  | Av. Ibirapuera, 3103 - Indianópolis                  | 10h às 16:30                     |           |           |           |           | X         |           |
|                       | Centro Esportivo Vila Guarani  | Rua Lussanvira,178 - Vila Guarani                    | 10h às 16:00                     |           |           |           |           |           | X         |
| Uvis Penha            | Centro Universitário e Colégio Carlos Drummond de Andrade - Campus Penha | Av. Penha de França, 35 - Penha de França            | 9H às 16:30                      |           |           |           |           |           | X         |
|                       | Descomplica Penha - Subprefeitura Penha                                  | Rua Candapuí, 492                                    | 08:30h as 12h//<br>13:00h as 16h | X         |           |           |           |           |           |
| Uvis Ipiranga         | CÉU Parque Bristol   | Rua Professor Artur Primavesi, s/n° - Parque Bristol | 10h às 16:00                     |           | X         |           |           |           |           |
|                       | Shopping Plaza Sul   | Praça Leonor Kaupa, 100 - Bosque da Saúde            | 10h às 16:00                     |           |           |           |           |           | X         |
|                       | Museu Ipiranga   | Rua dos Patriotas, 100                               | 10h às 16:00                     |           |           |           |           | X         |           |
| Uvis Mooca Aricanduva | Parque Ceret   | Rua Canuto Abreu S/N                                 | 9h as 16:30                      |           |           |           |           |           | X         |
|                       | Parque da Mooca  | Rua Taquari, 549                                     | 9h às 16:00                      |           |           |           | X         |           |           |
| Uvis Vila Prudente    | Mercado Negreiros  | Av. Arquiteto Vila Nova Artigas, 132                 | 9h às 16Hrs                      |           |           | X         |           |           |           |
|                       | Praça Moleque Travesso   | Rua Raia, 1  | 14h as 17Hrs                     |           |           |           |           | X         |           |
|                       | Praça Grimaldi   | Av Sapopemba, 8760                                   | 8h às 12Hrs                      |           |           |           |           |           | X         |
|                       | Shoppig Central Plaza  | Av. Dr. Francisco Mesquita, 1000                     | 10h às 16Hrs                     |           |           |           |           |           | X         |
|                       | Praça do Samba   | Praça Luís Augusto                                   | 09h as 12h                       |           |           |           |           |           | X         |

| UVIS                     | Local                            | Endereço  | Horário     | 13 de Out | 14 de Out | 15 de Out | 16 de Out | 17 de Out | 18 de Out |
|--------------------------|----------------------------------|---|-------------|-----------|-----------|-----------|-----------|-----------|-----------|
| <b>CAPELA DO SOCORRO</b> | SESC Interlagos                  | Av. Manuel Alves Soares, 1100 - Parque Colonial     | 9h às 17h   |           |           |           |           |           | X         |
|                          | Centro Cultural Grajaú           | Rua Prof. Oscar Barreto Filho, 252 - Parque América | 10h às 13h  |           |           | X         |           |           |           |
| <b>CAMPO LIMPO</b>       | G10- Favelas                     | Rua : Itamotinga 100 - Paraisópolis                 | 9h às 17h   |           |           |           |           | x         |           |
|                          | CEU Feitiço da Vila              | Rua Feitiço da Vila 399 - Chácara Santa Maria       | 9h às 17h   |           |           |           |           |           | x         |
| <b>MBOI</b>              | Fábrica de cultura               | R. Antônio Ramos Rosa, 651-JD São Luis              | 13h às 18hs |           | X         |           |           |           |           |
|                          | CEU Vila do Sol                  | Av. dos Funcionários Públicos, 369 - Vila do Sol    | 9h às 17h   |           |           |           |           |           | X         |
| <b>Parelheiros</b>       | CEU Parelheiros                  | Rua José Pedro de Borba, 20                         | 09 às 17 h  |           |           |           |           |           | X         |
| <b>SACA</b>              | Mercado Municipal de Santo Amato | Rua Min. Roberto Cardoso Alves, 359 - Santo Amaro   | 09h às 16h  |           | X         |           |           | X         |           |
|                          | Instituto Winners Play for Life  | Parque sete campos/campo 4                          | 09h às 16h  |           |           | X         |           |           |           |
|                          | Supermercado Public              | Estrada do Alvarenga, 2820                          | 09h às 16h  |           |           |           | X         |           |           |
|                          | Shopping Interlagos              | Avenida Interlagos, 2225                            | 09h às 16h  | X         |           |           |           |           | X         |