



# CIDADE DE SÃO PAULO

SAÚDE

## PRESTAÇÃO DE CONTAS 1º QUADRIMESTRE DE 2026

# Recursos aplicados no 1º Quadrimestre

Execução Orçamentária: receitas, despesas e análise



**SUS**

Sistema  
Único  
de Saúde



**CIDADE DE  
SÃO PAULO**  
SAÚDE



# Aplicação de Recursos em Saúde (LC 141/2012)

## RECEITAS ARRECADADAS – 1º Quadrimestre de 2026 (e mesmo período de 2025)

RECEITAS			Receitas no 1º Quadrimestre de 2026		Receitas no 1º Quadrimestre de 2025
Receitas para Apuração da Aplicação em Ações e Serviços Públicos de Saúde (ASPS)	Previsão Inicial	Previsão Atualizada (a)	Receitas Realizadas (b)	Sobre Atualizada (%) (b/a)	Realizadas
Receitas de Impostos Líquidas (I)	72.474.203.998	72.474.203.998	<b>25.766.895.477</b>	<b>35,55</b>	<b>23.152.788.246</b>
Receitas de Transferências Constitucionais e Legais (II)	16.857.726.845	16.857.726.845	<b>7.250.887.600</b>	<b>43,01%</b>	<b>6.781.956.389</b>
<b>Total das Receitas para apuração da Aplicação em Ações e Serviços Públicos de Saúde (III) = I + II</b>	<b>89.331.930.843</b>	<b>89.331.930.843</b>	<b>33.017.783.077</b>	<b>36,96%</b>	<b>29.934.744.634</b>



# Aplicação de Recursos em Saúde - Despesas

Despesas			Despesas no 1º Quadrimestre de 2026			
Despesas com Saúde	Dotação Inicial	Dotação Atualizada (c)	Empenhadas (d)	Liquidadas (e)	Sobre Atualizada (%)	
					(d/c)	(e/c)
<b>Despesas Correntes</b>	24.523.270.212	24.895.383.269	14.278.531.728	8.383.928.303	57,35%	33,68%
<b>Despesas de Capital</b>	990.178.751	1.111.548.399	180.662.615	37.648.062	16,25%	3,39%
<b>Total das Despesas com Saúde (IV)</b>	25.513.448.963	26.006.931.667	14.459.194.344	8.421.576.365	55,60%	32,38%
<b>Total das Despesas com Saúde não Computadas para Apuração do Percentual Mínimo (V)</b>	6.286.340.512	6.759.374.352	3.636.987.134	1.564.664.599	53,81%	23,15%
<b>Total das Despesas com Ações e Serviços Públicos de Saúde (VI) = (IV - V)</b>	19.227.108.451	19.247.557.315	<b>10.822.207.210</b>	6.856.911.766	<b>Valor referente à diferença entre o valor empenhado e o Limite Mínimo Constitucional de 15% R\$ 5.869.539.748</b>	
<b>Percentual de Aplicação em Ações e Serviços Públicos de Saúde (ASPS) sobre Total das Receitas Líquidas</b>			<b>32,78%</b>	20,77%		

Despesas no 1º Quadrimestre de 2025	
Empenhadas	Liquidadas
12.414.093.028	7.601.158.133
119.804.159	24.373.993
12.533.897.187	7.625.532.125
2.515.879.960	1.374.685.121
10.018.017.227	6.250.847.005
33,47%	20,88%

## Total das receitas arrecadadas e das despesas empenhadas no 1º Quadrimestre de 2026

↳ base para a aplicação dos recursos mínimos em ações e serviços de saúde (ASPS).

<b>Percentual de aplicação mínimo em ASPS - LC 141/12</b>	=	<b>despesa empenhada</b>	<b>R\$ 10.822.207.210</b>	=	-----	=	<b>32,78%</b>
		<b>receita realizada</b>	<b>R\$ 33.017.783.077</b>				

<b>Percentual de aplicação mínimo em ASPS - LC 141/12</b>	=	<b>despesa liquidada</b>	<b>R\$ 6.856.911.766</b>	=	-----	=	<b>20,77%</b>
		<b>receita realizada</b>	<b>R\$ 33.017.783.077</b>				

# Execução Orçamentária por Órgão

Órgão	Inicial	Atualizado (c)	Empenhado (d)	Liquidado (e)	Pago	IEO (d/c)	Congelado
<b>FMS</b>	24.878.455.683	<b>25.319.816.146</b>	<b>14.102.856.263</b>	<b>8.271.700.498</b>	8.089.599.204	55,70%	786.757.865
<b>FMD</b>	33.343.799	<b>74.031.753</b>	<b>57.187.638</b>	<b>3.275.090</b>	1.251.542	77,25%	0
<b>HSPM</b>	601.649.481	<b>613.083.768</b>	<b>299.150.444</b>	<b>146.600.777</b>	136.569.405	48,79%	9.408.148
<b>Total SMS</b>	25.513.448.963	<b>26.006.931.667</b>	<b>14.459.194.344</b>	<b>8.421.576.365</b>	8.227.420.151	55,60%	796.166.013

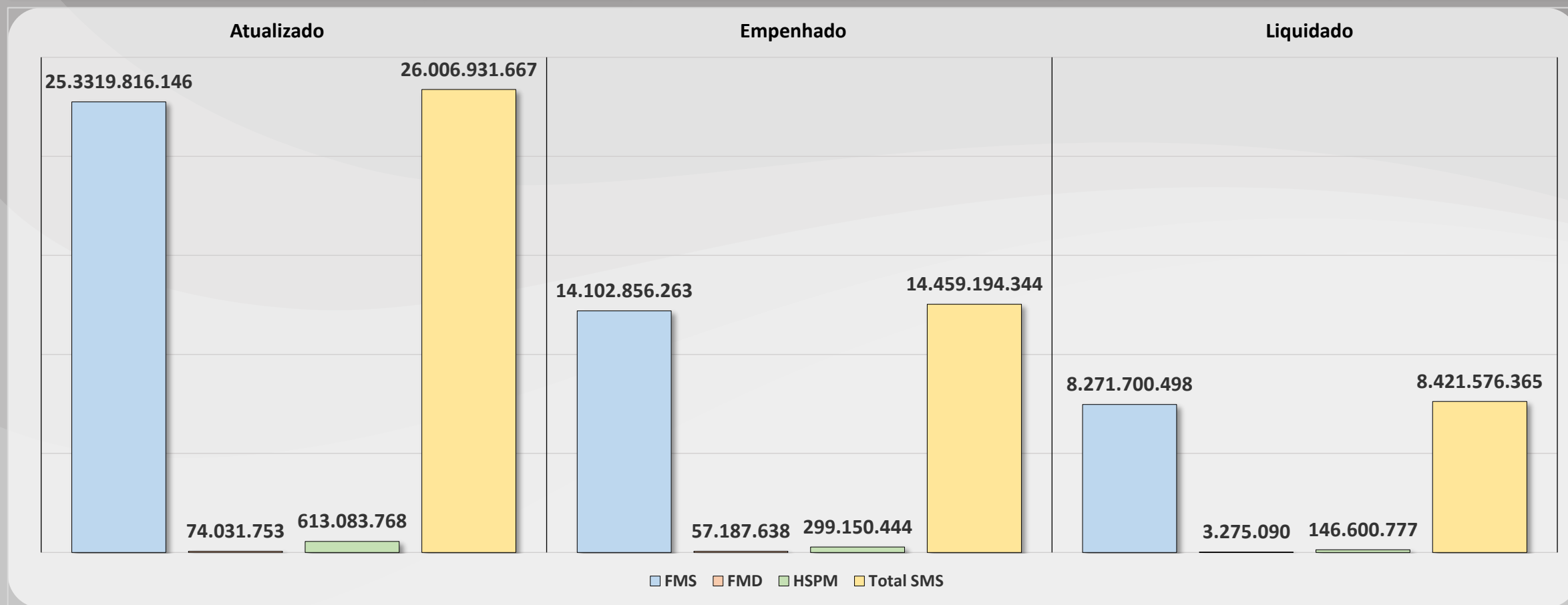



# Despesas por Fonte

Fonte	Inicial	Atualizado (c)	Empenhado (d)	Liquidado (e)	Pago (f)	(d) / total (d)	Congelado
Tesouro (00) - Outras			11.849.419.162	7.178.922.442	7.045.869.023	81,95%	791.537.913
Tesouro (00) - Covid			60.992.750	60.992.750	15.349.526	0,42%	
<b>Total Tesouro (00)</b>	<b>20.626.436.833</b>	<b>20.661.641.580</b>	<b>11.910.411.912</b>	<b>7.239.915.192</b>	<b>7.061.218.549</b>	<b>82,37%</b>	<b>791.537.913</b>
Federal (02) - Outras			2.169.511.272	1.033.233.616	1.023.501.745	15,00%	87.600
<b>Total Federal (02,21,22)</b>	<b>3.715.530.391</b>	<b>3.995.918.727</b>	<b>2.169.511.272</b>	<b>1.033.233.616</b>	<b>1.023.501.745</b>	<b>15,00%</b>	<b>87.600</b>
Estadual (03) - Outras			320.104.286	144.654.713	141.294.460	2,21%	12.000
<b>Total Estadual (03)</b>	<b>464.940.044</b>	<b>596.083.798</b>	<b>320.104.286</b>	<b>144.654.713</b>	<b>141.294.460</b>	<b>2,21%</b>	<b>12.000</b>
(01, 05, 06, 08,10) - Outras			59.166.874	3.772.844	1.405.398	0,41%	4.528.500
<b>Total (01, 05, 06, 08,10)</b>	<b>706.541.695</b>	<b>753.119.669</b>	<b>59.166.874</b>	<b>3.772.844</b>	<b>1.405.398</b>	<b>0,41%</b>	<b>4.528.500</b>
<b>Total - Outras</b>			<b>14.398.201.594</b>	<b>8.360.583.615</b>		<b>99,58%</b>	<b>796.166.013</b>
<b>Total - Covid</b>			<b>60.992.750</b>	<b>60.992.750</b>	<b>15.349.526</b>	<b>0,42%</b>	
<b>Total SMS</b>	<b>25.513.448.963</b>	<b>26.006.763.774</b>	<b>14.459.194.344</b>	<b>8.421.576.365</b>	<b>8.227.420.151</b>	<b>100,00%</b>	

# Despesas por Fonte

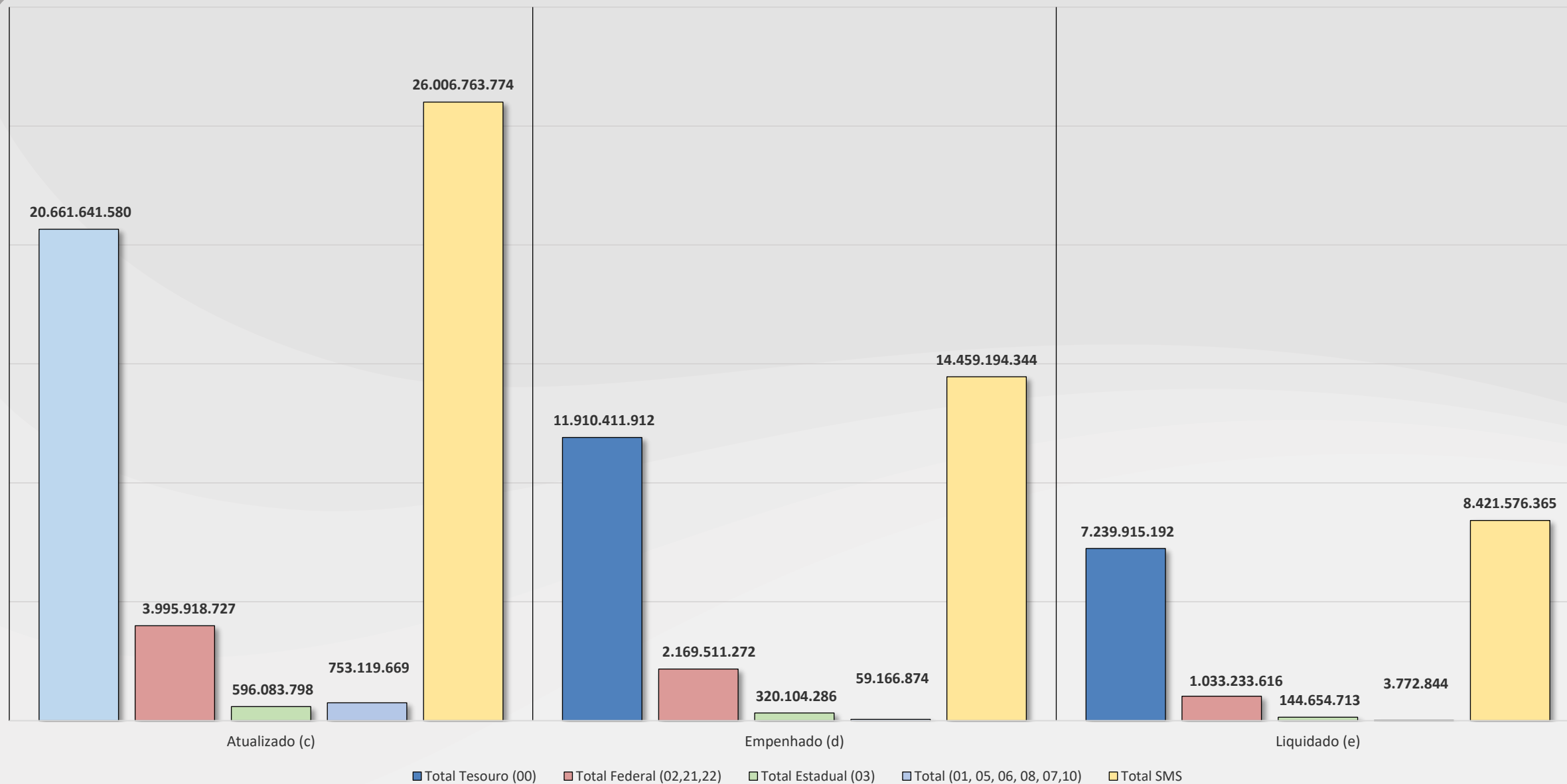

# Histórico Percentual das Despesas Empenhadas

Ano	Fonte 00 Tesouro Municipal	Fontes 02, 21, 22, 24 Transferências Federais	Fonte 03 Transferências Estaduais	Fontes 01, 05, 06, 08, 10 (créditos, próprias, alienação)
2011	74,58%	25,20%	0,17%	0,05%
2012	75,29%	24,41%	0,22%	0,08%
2013	72,24%	27,13%	0,56%	0,07%
2014	74,32%	24,99%	0,56%	0,13%
2015	75,11%	24,45%	0,32%	0,13%
2016	77,91%	21,84%	0,18%	0,07%
2017	79,36%	20,34%	0,19%	0,11%
2018	79,88%	19,68%	0,13%	0,31%
2019	75,60%	22,70%	0,60%	1,10%
2020	71,70%	23,90%	2,00%	2,40%
2021	76,85%	19,97%	1,62%	1,50%
2022	83,49%	14,80%	0,83%	0,87%
2023	84,73%	13,73%	0,41%	1,13%
2024	81,08%	15,50%	1,37%	2,05%
2025	81,11%	14,93%	1,86%	2,10%
1Q-2026	82,37%	15,00%	2,21%	0,41%



# Execução Orçamentária por Unidade Orçamentária

Cód	Unidade Orçamentária	Inicial	Atualizado (c)	Empenhado (d)	Liquidado	Pago	(d/c)	Congelado
<b>84.10</b>	<b>FMS- Gabinete</b>	24.027.133.327	24.466.169.049	13.537.347.493	8.144.924.072	7.970.628.292	55,33%	745.336.304
<b>07.10</b>	<b>FMD</b>	33.343.799	74.031.753	57.187.638	3.275.090	1.251.542	77,25%	0
<b>84.11</b>	<b>FMS - Gab./BID</b>	131.140.896	133.190.204	2.049.308	265.618	193.177	1,54%	0
<b>84.22</b>	<b>Coord. de Vigilância em Saúde</b>	181.464.282	181.739.715	118.396.340	13.070.692	11.371.985	65,15%	1.074.547
<b>84.23</b>	<b>Coord. Regional de Saúde Norte</b>	87.031.675	87.031.675	70.767.729	19.561.431	18.212.801	81,31%	2.277.894
<b>84.24</b>	<b>Coord. Regional de Saúde Sul</b>	161.106.535	161.106.535	144.590.399	36.133.776	34.753.854	89,75%	875.232
<b>84.25</b>	<b>Coord. Regional de Saúde Sudeste</b>	111.764.000	111.764.000	93.684.170	26.086.392	23.948.231	83,82%	3.492.502
<b>84.26</b>	<b>Coord. Regional de Saúde Leste</b>	104.826.062	104.826.062	77.457.127	18.606.748	18.429.518	73,89%	802.505
<b>84.27</b>	<b>Coord. Regional de Saúde Oeste</b>	47.323.866	47.323.866	38.512.558	7.937.131	7.809.224	81,38%	1.513.449
<b>84.28</b>	<b>Coord. Regional de Saúde Centro</b>	26.665.040	26.665.040	20.051.139	5.114.638	4.252.122	75,20%	9.408.148
<b>TOTAL ADMINISTRAÇÃO DIRETA</b>		<b>24.911.799.482</b>	<b>25.393.847.899</b>	<b>14.160.043.900</b>	<b>8.274.975.588</b>	<b>8.090.850.746</b>	<b>55,76%</b>	<b>764.780.581</b>
<b>02.10</b>	<b>Hosp. Servidor Público Municipal</b>	601.649.481	613.083.768	299.150.444	146.600.777	136.569.405	48,79%	9.408.148
<b>TOTAL ADMINISTRAÇÃO INDIRETA</b>		<b>601.649.481</b>	<b>613.083.768</b>	<b>299.150.444</b>	<b>146.600.777</b>	<b>136.569.405</b>	<b>48,79%</b>	<b>9.408.148</b>
<b>TOTAL ORÇAMENTO FUNÇÃO SAÚDE</b>		<b>25.513.448.963</b>	<b>26.006.931.667</b>	<b>14.459.194.344</b>	<b>8.421.576.365</b>	<b>8.227.420.151</b>	<b>55,60%</b>	<b>774.188.729</b>



# Execução Orçamentária por Sub Função

Subfunção Saúde (código e descrição)	Inicial	Atualizado (c)	Empenhado (d)	Liquidado (e)	Pago (f)	(d/c)	(d/total d)	Inscritas em Restos a Pagar não Processados	
								(g) = (d) - (e)	(g/total d)
<b>122</b> Administração Geral	3.017.194.335	2.969.101.942	902.612.462	817.498.882	815.706.158	30,40%	6,24%	85.113.581	0,59%
<b>126</b> Tecnologia da Informação	647.687.052	647.011.977	567.869.064	191.207.649	184.307.179	87,77%	3,93%	376.661.415	2,60%
<b>131</b> Comunicação Social	3.000	3.000	0	0	0		0,00%	0	0,00%
<b>301</b> Atenção Básica	8.882.107.378	9.636.091.330	5.097.092.715	3.551.117.765	3.439.693.108	52,90%	35,25%	1.545.974.949	10,69%
<b>302</b> Assistência Hospitalar e Ambulatorial	10.995.104.398	10.656.215.680	6.511.096.864	3.363.060.215	3.315.711.348	61,10%	45,03%	3.148.036.649	21,77%
<b>303</b> Suporte Profilático e Terapêutico	752.420.116	808.174.995	388.968.235	212.588.661	191.720.028	48,13%	2,69%	176.379.574	1,22%
<b>304</b> Vigilância Sanitária	468.931.684	540.331.743	241.555.004	69.376.563	63.555.701	44,70%	1,67%	172.178.440	1,19%
<b>422</b> Direitos Individuais, Coletivos e Difusos	1.000	1.000	0	0	0		0,00%	0	0,00%
<b>272</b> Previdência do Regime Estatutário	750.000.000	750.000.000	750.000.000	216.726.630	216.726.630		5,19%	533.273.370	3,69%
<b>TOTAL</b>	<b>25.513.448.963</b>	<b>26.006.931.667</b>	<b>14.459.194.344</b>	<b>8.421.576.365</b>	<b>8.227.420.151</b>	<b>55,60%</b>	<b>100,00%</b>	<b>6.037.617.978</b>	<b>41,76%</b>

# Transferências Fundo à Fundo e Voluntárias

BLOCO FEDERAL						
Descrição	Receita Prevista Anual (b)	Participação % (Receita Atualizada)	Janeiro à Abril 2026	Total (a)	Participação (%)	Percentual (%) (a/b)
<b>Realizada</b>	<b>4.222.540.627</b>	<b>100,00%</b>	<b>1.269.252.031</b>	<b>1.269.252.031</b>	<b>100,00%</b>	<b>30,1%</b>
<b>Bloco Federal</b>	<b>3.596.564.503</b>	<b>85,18%</b>	<b>1.102.537.538</b>	<b>1.102.537.538</b>	<b>86,87%</b>	<b>30,7%</b>
<b>Bloco Atenção Básica</b>	1.131.995.000	26,81%	398.034.505	398.034.505	31,36%	35,2%
<b>Bloco Média E Alta Complexidade</b>	2.189.976.000	51,86%	609.476.734	609.476.734	48,02%	27,8%
<b>Bloco Vigilância Em Saúde</b>	157.659.095	3,73%	48.286.222	48.286.222	3,80%	30,6%
<b>Bloco Assistência Farmacêutica</b>	84.096.000	1,99%	32.514.580	32.514.580	2,56%	38,7%
<b>Bloco Gestão Sus</b>	4.838.408	0,11%	788.284	788.284	0,06%	16,3%
<b>Bloco Investimentos</b>	16.800.000	0,40%	13.437.213	13.437.213	1,06%	80,0%
<b>Outros Convênios (União)</b>	11.200.000	0,27%	-	-	0,00%	0,00%



# Transferências Fundo à Fundo e Voluntárias

BLOCO ESTADUAL E OUTRAS FONTES						
Descrição	Receita Prevista Anual (b)	Participação % (Receita Atualizada)	Janeiro à Abril 2026	Total (a)	Participação (%)	Percentual (%) (a/b)
<b>Bloco Estadual</b>	<b>451.236.324</b>	<b>10,69%</b>	<b>118.378.146</b>	<b>118.378.146</b>	<b>9,33%</b>	<b>26,2%</b>
<b>Ações Espec. Saúde (Estado)</b>	451.236.324	10,69%	118.378.146	118.378.146	9,33%	26,2%
<b>Bloco Outras Receitas</b>	<b>173.519.700</b>	<b>4,11%</b>	<b>47.935.366</b>	<b>47.935.366</b>	<b>3,78%</b>	<b>27,6%</b>
<b>Aplicação Financeira (Estado)</b>	13.701.312	0,32%	7.040.003	7.040.003	0,55%	51,4%
<b>Aplicação Financeira (União)</b>	91.900.488	2,18%	28.208.638	28.208.638	2,22%	30,7%
<b>Receitas de Restituição Diversas FMS</b>	30.703.800	0,73%	4.390.593	4.390.593	0,35%	14,3%
<b>Multas de Vigilância Sanitária</b>	2.418.000	0,06%	745.975	745.975	0,06%	30,9%
<b>HSPM (Outras Receitas)</b>	34.796.100	0,82%	7.550.158	7.550.158	0,59%	21,7%
<b>Receitas De Organizações Internacionais E Instituições Privadas</b>	<b>1.220.100</b>	<b>0,03%</b>	<b>400.981</b>	<b>400.981</b>	<b>0,03%</b>	<b>32,9%</b>

# Detalhamento de Despesas

Grupos de Despesas, Entidades e Prestadores SUS



# Execução Orçamentária por Grupo de Despesa

Grupo	Administração Direta	Administração Indireta	Total	% Sobre Total
	SMS	HSPM		
<b>Pessoal, auxílios e encargos</b>	692.324.590	94.594.649	786.919.239	5,44%
<b>Contrato de Gestão e Convênios</b>	7.127.334.596	0	7.127.334.596	49,29%
<b>Prestadores SUS</b>	1.682.285.811	0	1.682.285.811	11,63%
<b>Materiais Médico-Hospitalares</b>	675.185.625	16.667.421	691.853.046	4,78%
<b>Medicamentos</b>	335.163.355	4.588.869	339.752.224	2,35%
<b>Investimentos</b>	178.123.065	2.539.551	180.662.615	1,25%
<b>Outros</b>	3.469.626.859	180.759.954	3.650.386.813	25,25%
<b>TOTAL SAÚDE</b>	<b>14.160.043.900</b>	<b>299.150.444</b>	<b>14.459.194.344</b>	<b>100,00%</b>
<b>Ações Judiciais (*)</b>	<b>9.647.714</b>	<b>11.882</b>	<b>9.659.595</b>	

\* As Ações Judiciais compreendem Materiais Médico-Hospitalares, Medicamentos e Outros (dietas e serviços), cujos valores estão incluídos em respectivos itens.



# Repasse Financeiros: Entidades e Organizações Sociais

Instituições	Empenhado 1º Quad. 2026		Liquidado 1º Quad. 2026	
	R\$ milhões	% Total	R\$ milhões	% Empenhado
Assoc. Brasileira de Desenvolvimento Social	1.702.979,77	0,02%	706.677,22	41,50%
Assoc. Comunitária e Beneficente Padre José Augusto M. Moreira	46.860.081,12	0,66%	19.116.581,84	40,80%
Assoc. Comunitária Monte Azul	120.813.274,23	1,70%	116.125.133,99	96,12%
Assoc. da Casa dos Deficientes de Ermelino Matarazzo	490.323,60	0,01%	204.301,50	41,67%
Assoc. de Apoio ao Projeto Quixote	4.759.172,04	0,07%	1.982.988,35	41,67%
Assoc. de Saúde Mental PROSAM	5.562.341,76	0,08%	2.317.642,40	41,67%
Assoc. Filantrópica Nova Esperança	172.657.582,21	2,42%	172.657.582,21	100,00%
Assoc. Nacional de Clínicos Veterinários de Pequenos Animais SP	8.467.787,86	0,12%	8.467.787,86	100,00%
Assoc. Paulista para o Desenvolvimento da Medicina	1.810.302.312,32	25,40%	1.667.923.307,89	92,14%
Assoc. Saúde da Família	879.349.933,63	12,34%	877.094.195,50	99,74%
Casa de Isabel Centro de Apoio a Mulher, a Criança e o Adolescente	22.448.112,36	0,31%	9.353.380,15	41,67%
Casa de Saúde Santa Marcelina	819.726.971,16	11,50%	781.557.350,61	95,34%
Centro de Apoio a Faculdade de Saúde Pública da Univ. de São Paulo	10.927.161,12	0,15%	4.552.983,80	41,67%
Centro de Estudos e Pesquisas Dr. João Amorim	919.737.523,24	12,90%	836.718.284,25	90,97%



# Repasse Financeiros: Entidades e Organizações Sociais

Instituições	Empenhado 1º Quad. 2026		Liquidado 1º Quad. 2026	
	R\$ milhões	% Total	R\$ milhões	% Empenhado
Centro de Recuperação e Educação Nutricional	889.951,68	0,01%	889.951,68	100,00%
Centro Social Nossa Senhora do Bom Parto	109.000.935,29	1,53%	45.902.769,98	42,11%
Congregação das Irmãs Hospitaleiras do Sagrado Coração de Jesus	56.984.021,76	0,80%	23.743.342,40	41,67%
Coordenação Regional das Obras de Promoção Humana	654.818,61	0,01%	654.818,61	100,00%
Fundação de Apoio à Universidade de São Paulo	3.047.500,00	0,04%	3.047.500,00	100,00%
Fundação do ABC	171.986.355,82	2,41%	171.914.407,00	99,96%
Instituto de Responsabilidade Social Sírio Libanês	54.573.728,76	0,77%	45.231.895,18	82,88%
Instituto Nacional de Tecnologia e Saúde	455.119.553,27	6,39%	442.120.084,61	97,14%
Instituto de Medicina Estudos e Desenvolvidos - IMED	161.979.754,46	2,27%	131.666.046,77	81,29%
Instituto Suel Abujamra	71.785.386,25	1,01%	24.767.159,98	34,50%
Irmandade da Santa Casa de Misericórdia SP	118.441.902,16	1,66%	98.166.187,67	82,88%
Serviço Social da Construção Civil do Est. de São Paulo	317.214.614,81	4,45%	300.673.130,50	94,79%
Sociedade Beneficente Caminho de Damasco	189.313.618,97	2,66%	188.640.682,81	99,64%
Sociedade Beneficente Israelita Brasileira Hospital Albert Einstein	592.536.897,85	8,31%	369.775.493,83	62,41%
<b>Total</b>	<b>7.127.334.596,11</b>	<b>100,00%</b>	<b>6.345.971.668,59</b>	<b>89,04%</b>



# Repasse Financeiros: Prestadores SUS

Instituições	Empenhado 1º Quad. 2026		Liquidado 1º Quad. 2026	
	R\$ milhões	% Total	R\$ milhões	% Empenhado
ASSOCIACAO BENEFICENTE EBENEZER	120.386.516,02	7,16%	56.611.152,61	8,55%
ASSOCIACAO BENEFICENTE SIRIA	3.126.651,87	0,19%	907.059,10	0,14%
ASSOCIACAO CRUZ VERDE	20.125.984,44	1,20%	9.489.237,90	1,43%
ASSOCIACAO DE ASSISTENCIA A CRIANCA DEFICIENTE	45.982.601,53	2,73%	9.190.061,29	1,39%
ASSOCIACAO DE PAIS E AMIGOS DOS EXCEPCIONAIS DE S PAULO	29.850.830,34	1,77%	11.118.224,93	1,68%
ASSOCIACAO DOS CAVALEIROS DA SOBERANA ORDEM MILITAR DE MALTA DE SAO PAULO E BRASIL MERIDIONAL	122.472,77	0,01%	39.287,09	0,01%
ASSOCIACAO FUNDO DE INCENTIVO A PESQUISA	182.371.935,27	10,84%	46.912.642,40	7,09%
AURI MEDICINA DIAGNOSTICA LTDA	3.032.566,24	0,18%	1.563.029,83	0,24%
BAXTER RCS CENTRO DE CUIDADO RENAL LTDA	8.857.191,39	0,53%	4.177.513,53	0,63%
CENTRO DE ESTUDO DO HOSPITAL MONUMENTO	24.645.754,75	1,47%	7.560.963,51	1,14%
CENTRO DE NEFROLOGIA E DIALISE FRESENIUS MEDICAL CARE MORUMBI LTDA	3.430.992,39	0,20%	1.627.439,38	0,25%
CLINEFRAN CLINICA DE NEFROLOGIA FRANCO DA ROCHA LTDA	5.639.004,03	0,34%	0,00	0,00%
CLINICA DE DIAGNOSTICOS DR. LUIZ SCOPPETTA LTDA	7.142.850,21	0,42%	3.573.298,63	0,54%
CLINICA E NEFROLOGIA LESTE LTDA	16.806.099,57	1,00%	8.636.124,46	1,30%



# Repasse Financeiros: Prestadores SUS

Instituições	Empenhado 1º Quad. 2026		Liquidado 1º Quad. 2026	
	R\$ milhões	% Total	R\$ milhões	% Empenhado
CLINICA MEDICA E NEFROLOGICA DA LAPA SS	14.606.570,16	0,87%	7.512.251,19	1,14%
CLINICA NEFROLOGICA DO ITAIM PAULISTA LTDA	11.462.323,15	0,68%	5.807.700,27	0,88%
CLINICA NEFROLOGICA SANTA CATARINA LTDA - ME	12.378.292,37	0,74%	6.298.101,56	0,95%
DAVITA BRASIL PARTICIPACOES E SERVICOS DE NEFROLOGIA LTDA	45.513.140,68	2,71%	20.443.038,06	3,09%
DAVITA SERVICOS DE NEFROLOGIA JARDIM DAS IMBUIAS LTDA	17.065.903,27	1,01%	8.491.680,55	1,28%
DAVITA SERVICOS DE NEFROLOGIA LAPA LTDA	5.331.179,93	0,32%	2.443.133,71	0,37%
DAVITA SERVICOS DE NEFROLOGIA SANTANA LTDA	9.738.010,39	0,58%	2.809.638,06	0,42%
DAVITA SERVICOS DE NEFROLOGIA VILA OLIMPIA LTDA	11.675.582,96	0,69%	4.991.064,42	0,75%
EL DIAGNOSTICOS LTDA	22.914.814,65	1,36%	11.564.521,25	1,75%
FUNDACAO ANTONIO PRUDENTE	54.315.325,36	3,23%	25.909.068,14	3,91%
FUNDACAO INSTITUTO DE PESQUISA E ESTUDO DE DIAGNOSTICO POR IMAGEM FIDI	1.432.087,46	0,09%	712.402,75	0,11%
FUNDACAO OSWALDO RAMOS	158.037.104,61	9,39%	69.218.304,72	10,46%
FUNDACAO SAO PAULO	4.744.374,55	0,28%	1.928.082,75	0,29%
FUNDO NACIONAL DE SAUDE	5.419.040,31	0,32%	5.419.040,31	0,82%



# Repasse Financeiros: Prestadores SUS

Instituições	Empenhado 1º Quad. 2026		Liquidado 1º Quad. 2026	
	R\$ milhões	% Total	R\$ milhões	% Empenhado
GRUPO DE APOIO AO ADOLESCENTE E A CRIANÇA COM C GRAACC	30.694.288,86	1,82%	11.406.438,35	1,72%
HOSPITAL LEFORTE LIBERDADE SA	18.315.616,45	1,09%	5.861.938,81	0,89%
INST. BRAS. DE CONTROLE DO CANCER	108.624.858,92	6,46%	45.489.351,31	6,87%
INSTITUTO CEMA DE OFTALMOLOGIA E OTORRINOLARINGOLOGIA	41.170.562,52	2,45%	17.778.441,00	2,69%
INSTITUTO DE MEDICINA DIGITAL DIMEDI LTDA	3.829.964,47	0,23%	1.922.289,35	0,29%
INSTITUTO PAULISTA DE ESTUDOS E PESQUISAS EM OFTALMOLOGIA - IPEPO	22.397.682,91	1,33%	7.700.783,07	1,16%
INSTITUTO SUEL ABUJAMRA	71.785.386,25	4,27%	29.533.131,17	4,46%
NEPHRO GROUP CLINICA DE DIALISE LTDA	9.789.806,55	0,58%	5.303.228,69	0,80%
NEPHRON ASSISTENCIA NEFROLOGICA LTDA	4.190.073,89	0,25%	1.744.161,72	0,26%
RENALCLASS CLINICA DE NEFROLOGIA LTDA	5.209.789,49	0,31%	2.221.479,45	0,34%
SANTA CASA DE MISERICORDIA DE SANTO AMARO	66.550.469,51	3,96%	33.331.183,56	5,04%
SERVICO SOCIAL DA CONSTRUCAO CIVIL DO ESTADO DE SAO PAULO SECONCISP	3.237.013,16	0,19%	900.391,38	0,14%
SOC. BRASILEIRA E JAPONESA DE BENEFICENCIA SANTA CRUZ	40.970.690,71	2,44%	3.542.829,92	0,54%
SOCIEDADE BENEFICENTE ISRAELITA BRAS HOSPITAL ALBERT EINSTEIN	10.501.110,42	0,62%	1.820.937,43	0,28%



# Repasse Financeiros: Prestadores SUS

Instituições	Empenhado 1º Quad. 2026		Liquidado 1º Quad. 2026	
	R\$ milhões	% Total	R\$ milhões	% Empenhado
SUA IMAGEM DIAGNOSTICOS MEDICOS LTDA	7.459.023,32	0,44%	3.352.247,56	0,51%
UNTR. - UNIDADE DE NEFROLOGIA, DIALISE E TRANSPLANTE RENAL LTDA	13.242.097,75	0,79%	3.900.495,41	0,59%
VITALCOR CLINICA CARDIOLOGICA LTDA - EPP	837.141,30	0,05%	465.078,50	0,07%
RADIOCLINICA SANTA CRUZ LTDA	2.847.564,21	0,17%	1.305.334,08	0,20%
CENTRO DE APOIO A CRIANCA COM ANOMALIA UROLOGICA CACAU	29.149,86	0,00%	10.162,50	0,00%
ADLM SERVIÇOS MEDICOS LTDA	1.597.787,83	0,09%	669.511,08	0,10%
DAVITA SERVICOS DE NEFROLOGIA VILA ARICANDUVA LTDA	9.912.922,79	0,59%	4.700.664,03	0,71%
ASSOCIAÇÃO HOSPITALAR SAÚDE DOS OLHOS	18.206.661,59	1,08%	7.431.833,47	1,12%
ASSOCIAÇÃO BENEFICENTE DE ASSISTENCIA SOCIAL NOSSA SENHORA DO PARI	36.993.621,17	2,20%	19.715.886,17	2,98%
CASA DA CRIANÇA BETINHO LAR ESPIRITA PARA EXCEPCIONAIS	4.159.887,46	0,25%	3.574.869,54	0,54%
CLINICA ZDI DIAGNOSTICOS POR IMAGEM LTDA	5.401.827,80	0,32%	1.663.740,20	0,25%
ISMID INSTITUTO SUPERIOR DE MEDICINA LTDA	108.676,15	0,01%	29.671,60	0,00%
NEFROCLÍNICA IPIRANGA LTDA	8.422.337,87	0,50%	4.356.933,03	0,66%
BENEFICÊNCIA NIPO BRASILEIRA DE SÃO PAULO	428.604,14	0,03%	158.691,54	0,02%
RENALCARE SERVIÇOS MEDICOS LTDA	14.961.915,24	0,89%	7.430.359,64	1,12%



# Repasses Financeiros: Prestadores SUS

Instituições	Empenhado 1º Quad. 2026		Liquidado 1º Quad. 2026	
	R\$ milhões	% Total	R\$ milhões	% Empenhado
SENEP - SERVIÇO DE NEFROLOGIA DE SÃO PAULO LTDA	12.293.740,36	0,73%	6.374.770,85	0,96%
CLINICA NEFROLOGICA SAO MIGUEL LTDA	11.392.075,56	0,68%	5.821.275,66	0,88%
UDDO UNIDADE DE DIAGNOSTICO E DENSITOMETRIA OSSEA LTDA	742.307,30	0,04%	257.344,42	0,04%
INSTITUTO MEDICO PAULISTA	15.353.270,79	0,91%	6.529.906,72	0,99%
DIAPERUM TATUAPE LTDA	18.963.727,77	1,13%	9.331.084,67	1,41%
INSTITUTO VIDA E SAUDE	1.845.678,80	0,11%	255.209,31	0,04%
REAL E BENEMERITA ASSOCIACAO PORTUGUESA DE BENEFICENCIA	157.309.473,44	9,35%	57.334.678,36	8,66%
NEFROCOR E URO SERVICOS MEDICOS LTDA	14.665.184,33	0,87%	4.407.185,47	0,67%
DAVITA SERVICOS DE NEFROLOGIA MOOCA LTDA	2.209.677,57	0,13%	1.044.282,37	0,16%
ASSOCIACAO BRASILEIRA DE ASSISTENCIA E DESENVOLVIMENTO SOCIAL ABADS	117.674,17	0,01%	59.886,49	0,01%
ENESP EQUIPE NEFROLOGICA DE SAO PAULO LTDA	26.713.455,99	1,59%	7.977.894,97	1,21%
CLINICA NEFROLOGICA MOOCA LTDA	11.875.938,58	0,71%	0,00	0,00%
CENTRO SOCIAL NOSSA SENHORA DA PENHA CENHA	771.873,04	0,05%	148.320,00	0,02%
<b>Total</b>	<b>1.682.285.810,96</b>	<b>100,00%</b>	<b>661.817.965,25</b>	<b>100,00%</b>

# ASSESSORIA PARLAMENTAR E GESTÃO PARTICIPATIVA



**SUS**

Sistema  
Único  
de Saúde



**CIDADE DE  
SÃO PAULO**  
SAÚDE

# Emendas Parlamentares

Total Indicado 1Q2026	
Emendas Municipais	R\$ 8.151.737,12
Emendas Estaduais	R\$ 14.933.816,00
Emendas Federais	R\$ 65.037.517,00
<b>Total</b>	<b>R\$ 88.123.070,12</b>

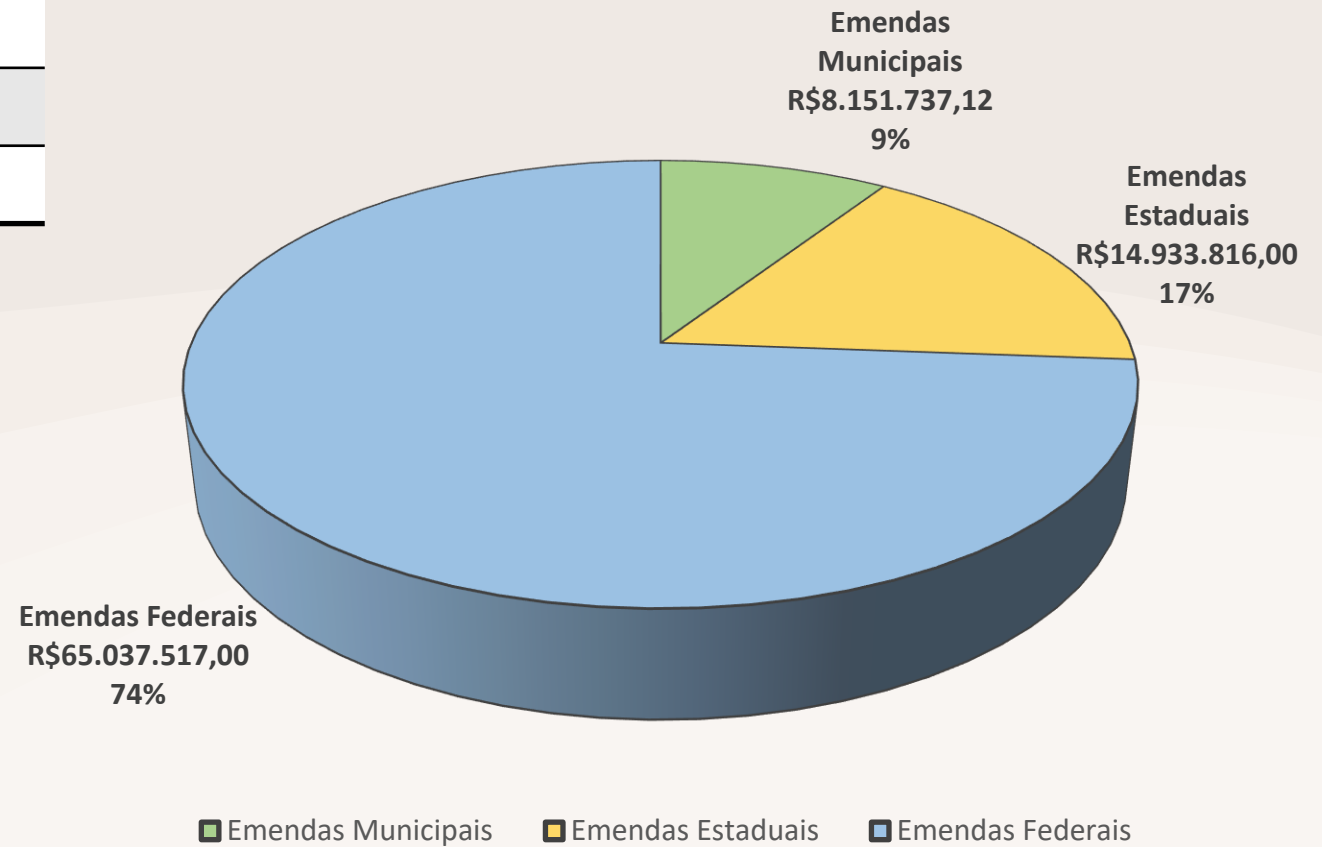

# SECRETARIA EXECUTIVA DE REGULAÇÃO, MONITORAMENTO, AVALIAÇÃO E PARCERIAS



**SUS** Sistema  
Único  
de Saúde



**CIDADE DE  
SÃO PAULO**  
SAÚDE

# Ações e Serviços Públicos em Saúde (ASPS)

Estabelecimentos e Produção de saúde

# Estabelecimentos de Saúde

**Nº de Estabelecimentos/Serviços próprios da SMS no Município de São Paulo, Março de 2026\***

Estabelecimentos/Serviços	Total	Estabelecimentos/Serviços	Total
UBS	481	Saúde Bucal	40
AMA 12h	7	Reabilitação	35
Atenção Especializada Ambulatorial (Hospital Dia / Amb. Espec / AMA E.)	52	Serviço de Atenção Domiciliar	51
Atenção em Urgência / Emergência (PSM / PA / UPA / AMA 24h)	53	Unidade de Referência a Saúde do Idoso	14
Hospital Municipal**	26	Práticas Integrativas e Complementares de Saúde	6
Saúde Mental (CAPS / CECCO / UAA / UAI)	220	Unidade de Apoio, Diagnose e Terapia	6
IST / AIDS	28	Outros Estabelecimentos Especializados (Casa de Parto / Casa SER / CCI / CR da Dor / Vigilância em Saúde)	41
<b>Total de Estabelecimentos/Serviços</b>		<b>1060</b>	

# Histórico de Consultas Médicas: 2018 a 2026

Gestão SMS	2018	2019	2020	2021	2022	2023	2024	2025	1Q2026
<b>Consulta Médica em Atenção Básica</b>	<b>14.533.410</b>	<b>15.094.345</b>	<b>11.826.507</b>	<b>14.512.209</b>	<b>16.859.681</b>	<b>17.591.373</b>	<b>18.772.527</b>	<b>17.722.310</b>	<b>2.615.773</b>
Consulta Médica em Atenção Básica (exceto urgência)	9.358.146	9.825.242	7.868.185	9.629.495	11.413.830	11.906.914	12.480.704	12.649.941	1.996.266
Consulta Médica de Urgência na Atenção Básica	5.175.264	5.269.103	3.958.322	4.882.714	5.445.851	5.684.459	6.291.823	5.072.369	619.507
<b>Consulta Médica em Atenção Especializada</b>	<b>4.632.521</b>	<b>4.402.631</b>	<b>2.741.805</b>	<b>3.801.195</b>	<b>4.244.745</b>	<b>4.449.450</b>	<b>4.744.108</b>	<b>4.974.447</b>	<b>778.914</b>
<b>Consulta Médica de Urgência/Emergência</b>	<b>7.168.023</b>	<b>7.731.164</b>	<b>5.029.444</b>	<b>5.536.185</b>	<b>6.846.868</b>	<b>7.451.365</b>	<b>8.857.014</b>	<b>10.566.687</b>	<b>1.696.949</b>
<b>Total</b>	<b>26.333.954</b>	<b>27.228.140</b>	<b>19.597.756</b>	<b>23.849.589</b>	<b>27.951.294</b>	<b>29.542.188</b>	<b>32.373.649</b>	<b>33.263.444</b>	<b>5.091.636</b>

# SECRETARIA EXECUTIVA DE ATENÇÃO BÁSICA, ESPECIALIDADES E VIGILÂNCIA EM SAÚDE



**SUS**

Sistema  
Único  
de Saúde



**CIDADE DE  
SÃO PAULO**  
SAÚDE

# Coordenadoria de Atenção Básica



**SUS**

Sistema  
Único  
de Saúde



**CIDADE DE  
SÃO PAULO**  
SAÚDE

# Equipes

**Equipe Saúde da Família eSF**

**Equipe Multiprofissional na Atenção Primária à Saúde eMulti**

**304 eMulti**

São 481 UBS, sendo 347 com equipe de Saúde da Família (eSF)

**1.742 Equipes**

**10.232 ACS**

Equipes criadas com o propósito de ampliar o escopo de práticas e serviços da APS e, conseqüentemente, melhorar a gestão da fila de usuários que aguardam atendimentos nos serviços especializados, são compostas pelas seguintes categorias profissionais:

Assistente social, Farmacêutico, Fisioterapeuta, Fonoaudiólogo, Médico Ginecologista, Pediatra e Psiquiatra, Nutricionista, Psicólogo, Prof. de Educação física na saúde e Terapeuta ocupacional.

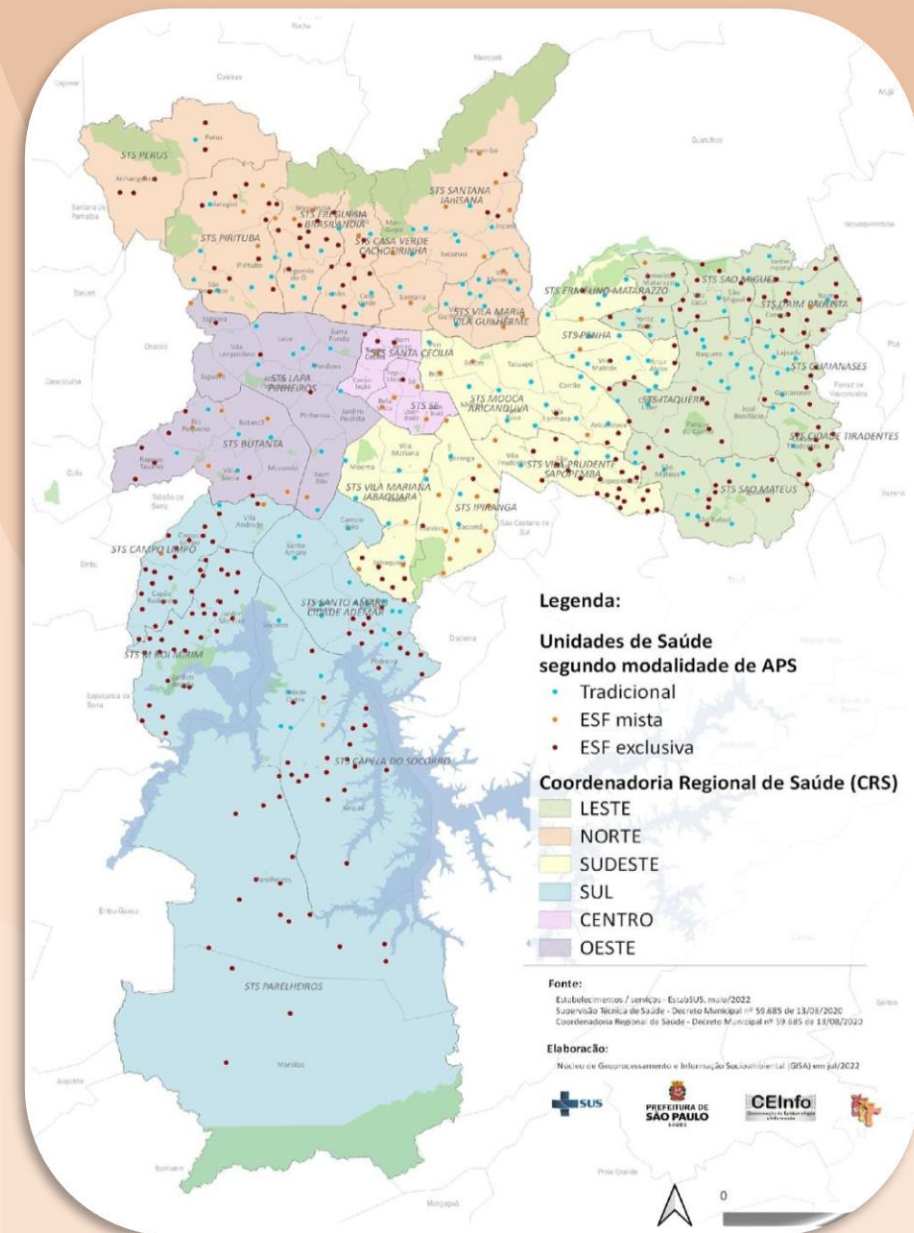

**190.000 atendimentos** - médico/equipe multiprofissional

## OPERAÇÃO ALTAS TEMPERATURAS

- Montagem de 10 tendas quando temperatura é igual ou superior a 32°C ou sensação térmica equivalente
- Realização de atendimento de enfermagem com verificação de pressão arterial e orientações quanto aos riscos de insolação.

**“AÇÕES DE ATENÇÃO À SAÚDE DA PESSOA EM SITUAÇÃO DE RUA”**  
Código 802029116



**CERTIFICADO**  
de reconhecimento  
UVIS FREGUESIA

O Programa Municipal de Controle da Tuberculose da Cidade de São Paulo confere à UVIS Freguesia reconhecimento pela Taxa de Avaliação de Sintomáticos Registrados na população em situação de rua, no estratêgio até 1.000 SR identificados, alcançando 97% de cobertura. Registramos nosso agradecimento e reconhecimento pelo empenho, aplicação e compromisso da equipe no fortalecimento das ações de controle da tuberculose.

São Paulo, 30 de Março de 2024

SACILENE BABINI OLIVEIRA  
Coordenadora do Programa Municipal de Controle da Tuberculose

### UM PRÊMIO

PARA CELEBRAR O TRABALHO E A DEDICAÇÃO DO

**CONSULTÓRIO NA RUA BRASILÂNDIA!**

Fomos reconhecidos pela **COVISA** por nosso trabalho na **Avaliação de Sintomáticos de tuberculose.**



**“Um trabalho construído com dedicação, sensibilidade e compromisso com a saúde pública.”**





### CUIDADOS COM A SAÚDE





#### ALTAS TEMPERATURAS E BAIXA UMIDADE DO AR



As **altas temperaturas** e a **baixa umidade do ar** podem causar desconforto, aumento da perda de líquidos e sais minerais pela transpiração, ressecamento da pele e intensificação da sensação de calor, entre outros efeitos, necessitando que medidas sejam adotadas para proteção a sua saúde.

- Permaneça em locais **arejados** e protegidos do sol.
- **Umidifique o ambiente** com vaporizadores, toalhas molhadas e/ou recipientes com água.
- **Hidrate-se** e ofereça **água fresca** à vontade para crianças e idosos (exceto em casos de contraindicação médica).
- Aplique **soro fisiológico** nas narinas.
- Priorize uma **alimentação leve**, pouco condimentada, com frutas, legumes e saladas.
- Use **filtro solar** e reaplique sempre que suar muito.
- Utilize **chapéu, óculos escuros e roupas leves**, de preferência claras, para evitar a exposição ao calor.
- Evite **exercícios físicos nos horários mais quentes** e a exposição direta ao sol, principalmente entre 10h e 16h.
- Evite **aglomerações**.
- Evite a **ingestão de bebidas alcoólicas**, gasificadas ou muito doces.
- Não deixe **idosos, crianças e pets em veículos estacionados ao ar livre**, mesmo que por curto período.

#### ATENÇÃO PARA OS SINAIS E SINTOMAS

Desidratação	Exaustão pelo calor	Insolação	Problemas respiratórios
 <ul style="list-style-type: none"> <li>• Sede intensa;</li> <li>• Boca e pele secas;</li> <li>• Urina escura e em menor quantidade;</li> <li>• Tontura ou vertigem.</li> </ul>	 <ul style="list-style-type: none"> <li>• Sudorese excessiva;</li> <li>• Fraqueza ou fadiga;</li> <li>• Náuseas ou vômitos;</li> <li>• Dor de cabeça;</li> <li>• Desmaios.</li> </ul>	 <ul style="list-style-type: none"> <li>• Pele quente e seca (sem suor);</li> <li>• Confusão ou desorientação;</li> <li>• Convulsões;</li> <li>• Perda de consciência.</li> </ul>	 <ul style="list-style-type: none"> <li>• Dificuldade para respirar;</li> <li>• Tosse seca;</li> <li>• Irritação nos olhos, nariz e garganta.</li> </ul>

Na presença desses sinais e sintomas: procure um local fresco ou refrigerado para baixar a temperatura; e busque atendimento em um serviço de saúde.

Para mais informações acesse o qr code ou ligue 156.





- Cadastro e consultas médicas/multiprofissional de pessoas em situação de rua;
- Acompanhamento das gestantes, crianças, adultos e idosos em situação de rua;
- Busca ativa de Sintomático Respiratório; tratamento da Tuberculose;
- Teste rápido de Sífilis, HIV e Hepatites;
- Ações de promoção e prevenção em Saúde Bucal e distribuição de kit de higiene oral;
- Tratamentos clínico restauradores em saúde bucal e prótese dentária;
- Acompanhamento em saúde mental;

## Rastreamento de Câncer de Colo Uterino

Procedimento	Jan	Fev	Março	Abril	Total
Nº Exames Citopalógicos	44.112	35.075	54.921	37.290	171.398
Colposcopias	1.231	1.282	1.394	1.159	5.066
Biópsias de colo	307	348	366	302	1323

Fonte: SIASUS

## Mamografias de Rastreamento Solicitadas 2026

Jan	Fev	Mar	Abr	Total
17.319	15.790	19.042	18.259	<b>70.410</b>

Fonte: SISMAMA

## Planejamento Reprodutivo

Procedimento	Janeiro 2026	Fevereiro 2026	Março 2026	Abril 2026	Total
Inserção de Implante Subdérmico	4.515	4.471	9.533	5410	<b>23.929</b>
Inserção SIU Levonorgestrel	320	334	494	323	<b>1.1471</b>
Inserção de DIU de cobre	969	547	896	796	<b>3.208</b>
Vasectomia	545	500	799	Dados não disponíveis	<b>2.233</b>
Laqueadura	801	795	921	Dados não disponíveis	<b>2.517</b>

## Assistência em Saúde aos Indígenas Aldeados no MSP

- UBSI Indígena Aldeia Jaraguá – CRS Norte
  - UBSI Indígena Vera Poty e UBSI Indígena Krukutu – CRS Sul
- As UBS possuem Equipes Multiprofissionais de Saúde Indígena – EMSI

Número de indígenas aldeados cadastrados: 1.998

**Número de atendimentos realizados de janeiro a abril/2026 – 24.000 atendimentos**



## Algumas ações realizadas de janeiro a abril/2026 nas aldeias indígenas:

- ✓ Reuniões Mensais da Rede Intersectorial de Saúde Mental Indígena (FUNAI, SESAI, SES, SMS e Universidades)
- Grupo de atividades com equipe multi e atividades lúdicas, exercícios físicos e interação no trabalho em equipe e respeito ao próximo
- Ação com Caps Álcool e outras Drogas com CAPS
- Atividades no combate a diabetes e desnutrição com nutricionista
- Ações educativas coletivas relacionadas à prevenção de agravos, incentivo ao autocuidado, saúde da mulher, saúde da criança e fortalecimento da adesão ao acompanhamento na Atenção Primária
- Ações para a Juventude e População LGBTQIAPN+
- AÇÕES COMUNITÁRIAS E CULTURAIS: promoção a alimentação saudável, valorização da cultura Guarani



## ATIVIDADE COLETIVA AMBIENTAL PAVS

NÚMERO DE ATIVIDADES REALIZADAS	NÚMERO DE PESSOAS ALCANÇADAS	AÇÕES COLETIVAS AMBIENTAIS SOBRE AEDES AEGYPTI
Janeiro a abril 2026 <b>12.430</b>	Janeiro a abril 2026 <b>207.582</b>	Janeiro a abril 2026 <b>35.406</b>
Maio a agosto 2025 <b>17.136</b>	Maio a agosto 2025 <b>294.271</b>	Maio a agosto 2025 <b>46.413</b>
Setembro a Dezembro/25 <b>13.325</b>	Setembro a Dezembro/25 <b>221.472</b>	Setembro a Dezembro/25 <b>33.176</b>



50° Encontro Técnico PAVS  
Tema: Mudanças Climáticas



4° Curso de Hortas e compostagem - UMAPAZ

## VISITA DOMICILIAR AMBIENTAL

NÚMERO DE VISITAS REALIZADAS	NÚMERO DE VISITAS SOBRE AEDES AEGYPTI
Janeiro a abril 2026 <b>65.686</b>	Janeiro a abril 2026 <b>32.897</b>
Maio a agosto 2025 <b>87.674</b>	Maio a agosto 2025 <b>50.185</b>
Setembro a Dezembro/25 <b>62.472</b>	Setembro a Dezembro/25 <b>27.390</b>



Curso Cidadania: social, saúde e ambiente para os APAs - UMAPAZ



51° Encontro Técnico PAVS  
Tema: Racismo Ambiental



- 17 Hospital Dia (HD)
- 13 Ama Especializada (AMA-E)
- 12 Ambulatório de Especialidades (AE)
- 6 Centro de Referência para tratamento da Dor Crônica (CR DOR)
- 14 Serviço de Referência de Mama (SRM)
- 1 Cuidados Integrados Continuados (CCI)
- 2 Centro de Exames da Mulher
- 30 Polos de Curativos de feridas Crônicas (Polo de curativo)
- 1 CRPOP

## Produção total de todos os equipamentos no 1º quadrimestre de 2026

- Consultas médicas: 760.237
  - Exames: 727.124
- Cirurgias/Pequenas cirurgias: 59.384

# Unidades Inauguradas

UBS Engenheiro Trindade – Janeiro de 2026



# Unidades Inauguradas

UBS Vila Rubi – Janeiro de 2026



# Coordenadoria de Vigilância em Saúde



**SUS**

Sistema  
Único  
de Saúde



**CIDADE DE  
SÃO PAULO**  
SAÚDE

## PAINEL DE COBERTURA VACINAL Visão geral - Vacinas



**PREFEITURA DE  
SÃO PAULO**

Município de São Paulo

Os dados apresentados são referentes a vacinação em crianças de 1 ano ou menores de 1 ano.

Situação em: 2026

Fonte: SGA/BI, SIPNI, SINASC

Dados sujeitos a alteração

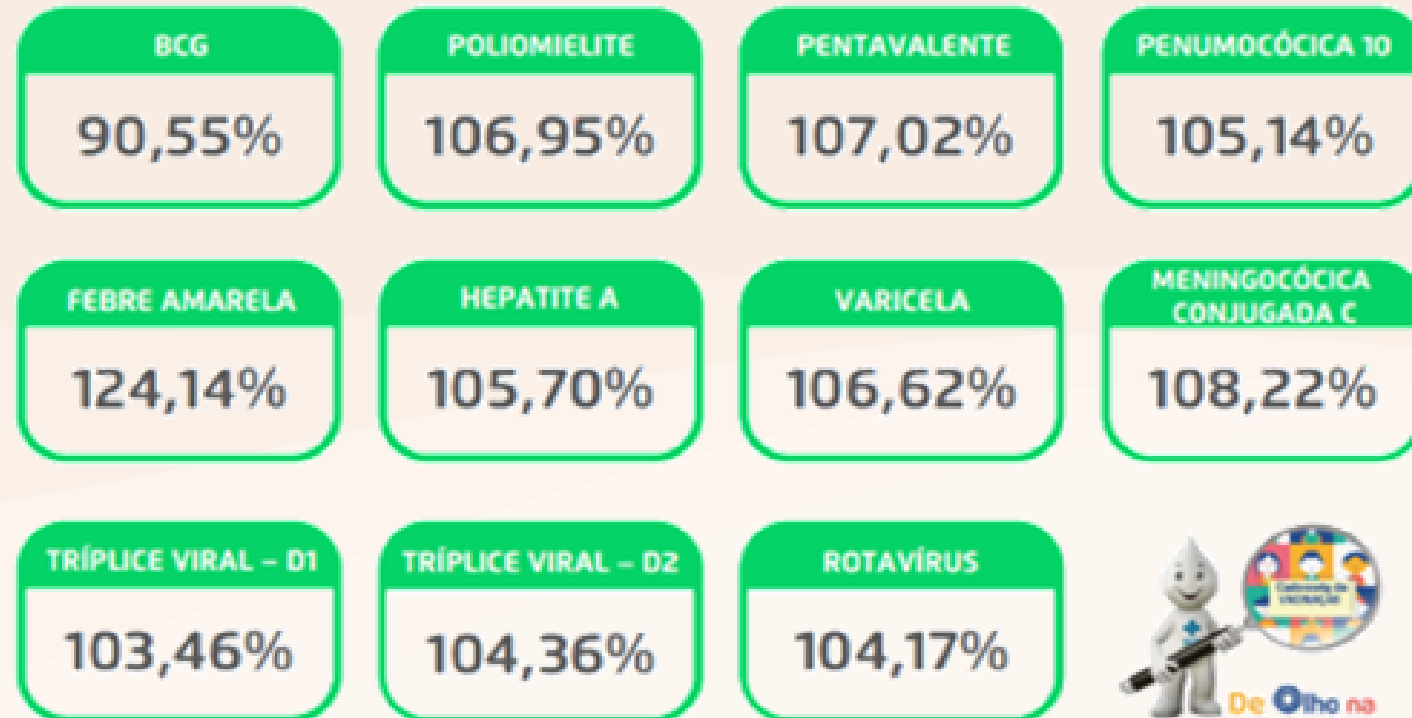



## ➤ Intensificação da vacinação contra o sarampo

- Realizada no período de 12 a 24/01/2026, sendo o dia D realizado em 24/01/26
- Doses aplicadas em ações extramuros e para grupos específicos:

- Dados dia "D" - 24/01/2026

INTENSIFICAÇÃO DE VACINAÇÃO CONTRA O SARAMPO - DADOS ACUMULADOS DESDE O DIA 12/01/2026 até 30/01/2026. São Paulo	
LOCAIS	TOTAL DOSES APLICADAS SARAMPO
Segurança Pública	187
Limpeza Urbana	337
SAMU	281
SP Trans	218
Terminais de ônibus, rodoviárias e aeroporto	2.290
Estações CPTM e Metrô	4.022
Locias de grande circulação de pessoas	2.044
Rede hoteleira	43
<b>Total Geral</b>	<b>9.422</b>

Elaborado pelo Programa Municipal de Imunizações- PM/COVISA/SMS-SP.  
Fontes: Unidades por meio de formulário eletrônico.

DIA D - DOSES APLICADAS - INTENSIFICAÇÃO SARAMPO E FEBRE AMARELA - 24/01/2026 - SÃO PAULO, 2026			
CRS	SARAMPO	FA	TOTAL
CENTRO	499	888	1.387
LESTE	2.063	6.691	8.754
NORTE	2.339	2.523	4.862
OESTE	1.154	1.772	2.926
SUDESTE	2.908	7.288	10.196
SUL	2.681	7.777	10.458
<b>TOTAL</b>	<b>11.644</b>	<b>26.939</b>	<b>38.583</b>

Elaborado pelo PMI  
Fonte: Sigapep, acesso em 24/01/2026. Dados provisórios, sujeitos a alteração.

- Dados acumulados

DOSES APLICADAS - VACINAÇÃO CONTRA O SARAMPO - DADOS ACUMULADOS DESDE 12/01/2026, POR CRS. MSP, 24/01/2026.			
CRS	SARAMPO	FA	TOTAL
CENTRO	2.138	2.696	4.834
LESTE	7.302	13.406	20.708
NORTE	7.560	7.432	14.992
OESTE	4.219	4.833	9.052
SUDESTE	8.751	14.908	23.659
SUL	8.644	13.498	22.142
<b>TOTAL</b>	<b>38.614</b>	<b>56.773</b>	<b>95.387</b>

Elaborado pelo PMI  
Fonte: Sigapep, acesso em 24/01/2026. Dados provisórios, sujeitos a alteração.

## NOVAS ATIVIDADES – CONTROLE VETORIAL 1º QUADRIMESTRE 2026

- **Ampliação do uso do Fludora® Co-Max nas UVIS:**  
Expansão do uso do inseticida Fludora® Co-Max para nebulização veicular, ampliando as opções operacionais e fortalecendo as ações de bloqueio e controle vetorial.
- **Implementação do Sistema de Gerenciamento de Voos de Drones:**  
Finalização e início da utilização do sistema para cadastro de endereços, planejamento e monitoramento das ações com drones de combate a dengue, otimizando o tratamento de focos larvários de difícil acesso e qualificando o acompanhamento pelas UVIS.



### 3.285 Ações com drones nas UVIS



**Novo Pedido de Voo**

**Agendamento**

Data da Visita \*  
dd/mm/aaaa

Horário Previsto \*  
----

Unidade (UVIS) Responsável  
Escolha a UVIS que executará este serviço...

Esta solicitação aparecerá diretamente no dashboard da UVIS selecionada.

**Detalhes da Operação**

TIPO DE VISITA \*  
Selecione...

ALTURA DO VOO \*  
Selecione...

Ao selecionar Aedes, o campo Tipo de Imóvel será exibido.

# Arboviroses

Atividade	Nº de Visitas
Ponto Estratégico	10.457
Pesquisa de Armadilhas	1.305
Bloqueio – Controle Criadouro	898.558
Bloquei – Nebulização	87.279
Arrastão	6.988
Imóveis Especiais	2.707
Casa a Casa – Rotina	94.203
Casa a Casa – Intensificação	22.716
Outros	6.491
ADL	52.475
Atendimento à Solicitação	1.381
Dia D de Combate à Dengue	1
Manutenções realizadas em ADIs	74.730
<b>Total Geral</b>	<b>1.254.791</b>



\*Fonte: SISCOZ/COVISA/SMS/PMSP. Dados referentes ao período de 01/01/2026 a 30/04/2026.

## Quadro Resumo

- pessoas interrogadas: 2.195.383
- casos suspeitos das UBS: 1.447
- casos descartados nas UBS: 1.144
- casos encaminhados para UR: 305
- casos suspeitos avaliados nas UR (encaminhados das UBS e da própria UR): 380
- casos avaliados nas UR: 340
- casos confirmados: 17 (1 forma I, 2 forma T, 3 forma D, 11 forma V)

## Treinamentos de profissionais de rede MSP:

- Médicos: 2.172
- Enfermeiros 3.251
- Aux/tec enf: 4.309
- ACS: 8.140
- Outras categorias: 4.033;
- Total: 21.905 profissionais

## Materiais distribuídos:

- 3.000 aventais Informativos de Hanseníase;
- 1.120.000 folders para a população;
- 65.000 folders para os profissionais;

## Áreas Silenciosas Indicadas para busca ativa:

- 233 UBS.

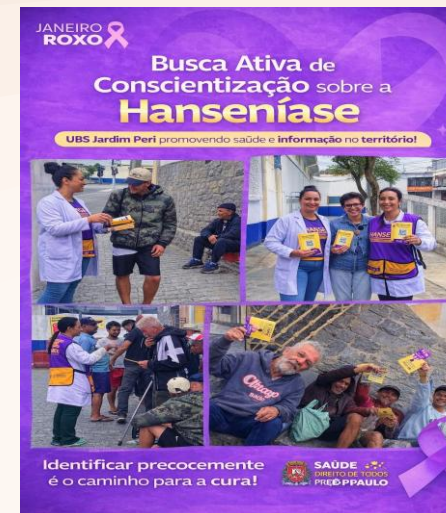
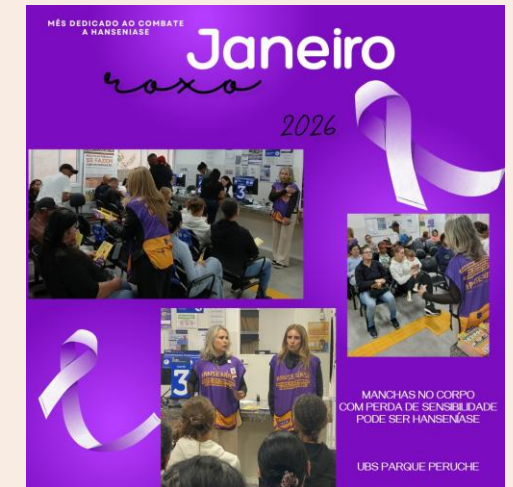
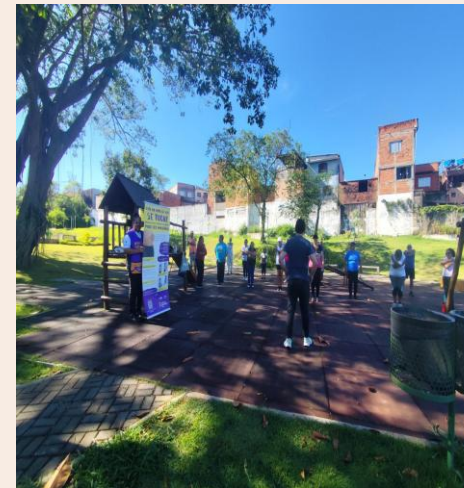

## PANORAMA DAS INSPEÇÕES EM ACADEMIAS COM PISCINAS

- Inspeções realizadas entre 23/02 e 30/03/2026
- Embora a maioria das academias apresentasse estrutura técnica adequada, foram necessárias medidas administrativas em diversas inspeções.

**204**  
Inspeções realizadas

**95%**  
Com responsável técnico

**104**  
Academias com piscina

**45**  
Autos de infração lavrados

Dados consolidados até 30/03/2026

# Coordenadoria de IST/Aids

# Rede Municipal Especializada (RME)

9

Centros de Testagem  
e Aconselhamento  
(CTA)

1

Estação  
Prevenção



1

Canal online

17

Serviços de Atenção  
Especializada (SAE)

1

CTA Itinerante

5

Máquinas  
automáticas de PrEP e  
PEP e 5 armários de  
autoteste para HIV

## A Rede Municipal Especializada em IST/Aids da cidade de São Paulo



# 5

Armários de com um kit de autoteste de HIV e outros insumos de prevenção, como preservativos e gel lubrificante.

Os armários são fáceis de usar, com passos bem simples:

- ✓ Escaneou o QR Code
- ✓ Fez um cadastro rápido
- ✓ A porta abre e pronto!

- 📍 Onde encontrar:
- 📌 Terminal Grajaú (Zona Sul)
- 📌 Terminal Vila Nova Cachoeirinha (Zona Norte)
- 📌 Parque Augusta (Centro)
- 📌 Galeria Olido (Centro)
- 📌 Terminal Lapa (Zona Oeste)

- SAE Santo Amaro
- CTA Pirituba
- CTA Guaianases
- SAE Campos Elíseos
- SAE Cidade Dutra
- SAE M'Boi Mirim





# cerca de 85 mil

CADASTROS  
ATUALMENTE

# 385

**Ações extramuros no  
1º quadrimestre de 2026**





# Estação Prevenção

Jorge Beloqui

Dentro da **Estação República!**



# 6.365

## ATENDIMENTOS

**ATENDIMENTO**

de **terça-feira** a **sábado**  
das **17h** às **23h**

# Coordenadoria de Saúde e Proteção ao Animal Doméstico

## ❖ RECREIO NAS FÉRIAS

A COSAP participou do Programa Recreio nas Férias, da Secretaria Municipal da Educação (SME), que chegou a sua 47ª edição. As atividades ocorreram entre os dias **7 e 22 de janeiro**.

Ao todo foram recebidas 391 crianças, com idade entre 6 e 10 anos.

Programa Escola Amiga dos animais e Recreio nas Férias juntos para promover a sensibilização e conscientização das crianças quanto à guarda responsável de forma lúdica, divertida e amorosa.



## Revacinação Anual

No mês de **março** iniciaram-se os mutirões para censo populacional e revacinação dos cães e gatos residentes nas 20 Aldeias Indígenas monitoradas do município.

Os animais são vacinados contra a raiva e vacina espécie-específica, tratados contra parasitas internos e externos, identificados por microchip (novos animais), avaliados e tratados clinicamente. O término da ação está previsto para o mês de junho.



## ❖ Evento de Adoção - Especial Gatinhos

Data: 25/04/2026

Focado na adoção de gatos.

22 animais adotados

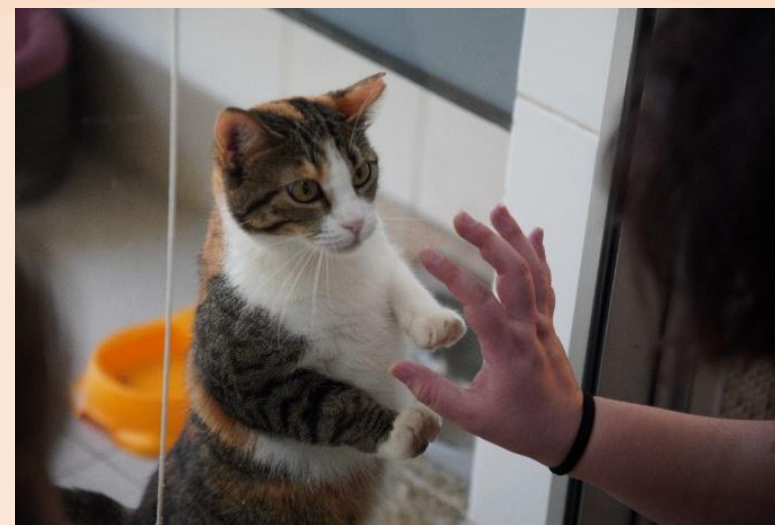

# SECRETARIA EXECUTIVA DE ATENÇÃO HOSPITALAR



**SUS**

Sistema  
Único  
de Saúde



**CIDADE DE  
SÃO PAULO**  
SAÚDE

# Coordenadoria de Atenção Hospitalar

# Dados de Produção Assistencial

## Total de Consultas Pronto Socorro por unidade 1º Quadrimestre/2026

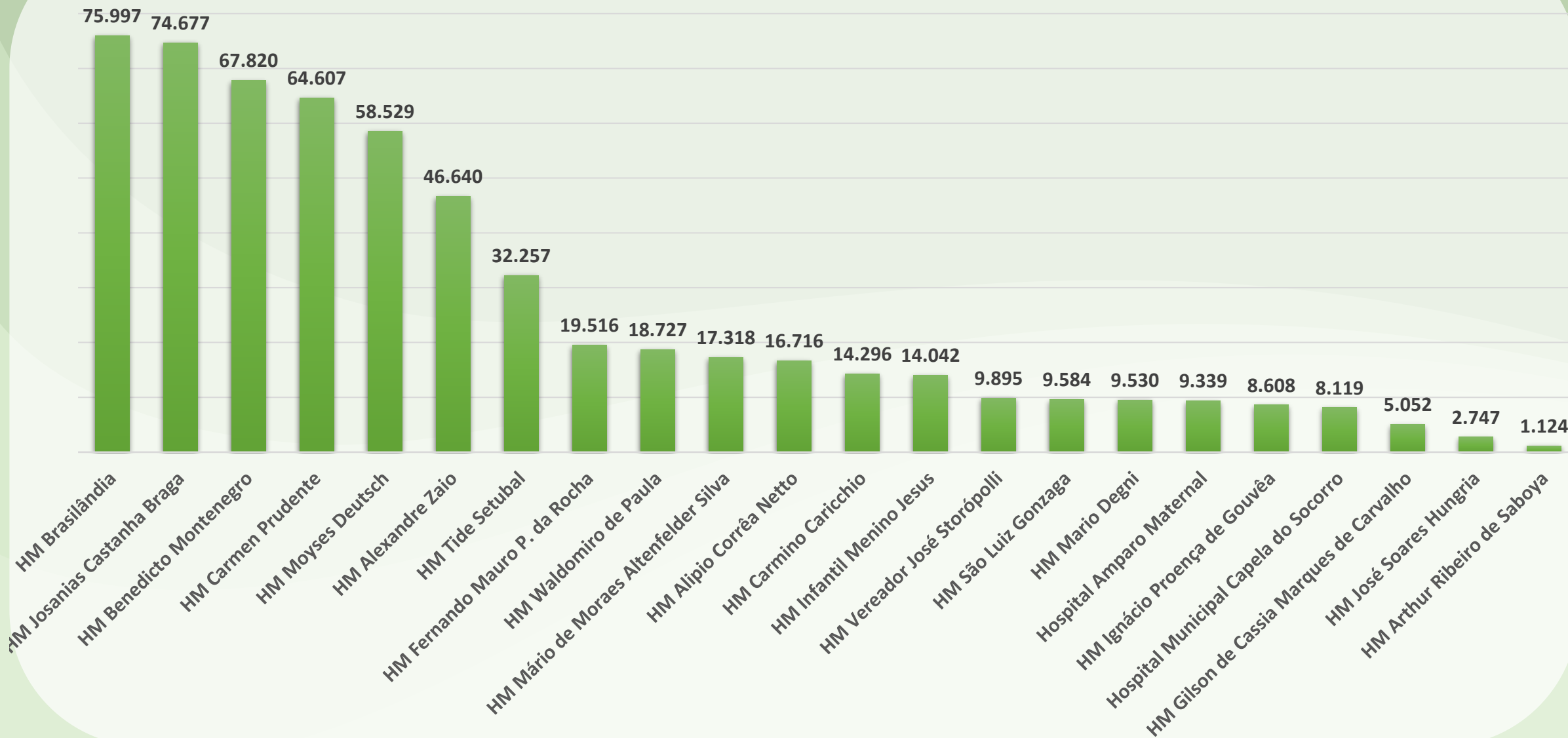

# Retrofit – Modernização e Adequação

**HM São Luiz Gonzaga**



**HM Waldomiro de Paula**

antes

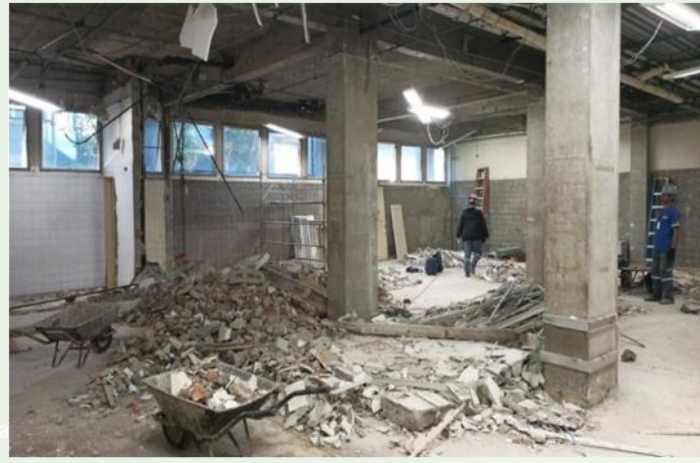

**Bloco:**  
Rouparia,  
Almoxarifad  
o,  
Laboratório,  
Banco de  
Sangue –  
Reforma em  
Andamento

**HM Moyses Deutsch**

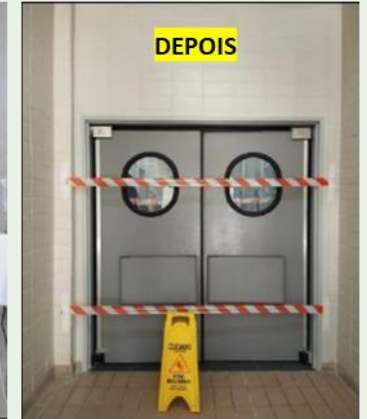

**Hortifruti**



**Setor T2**  
Pintura  
Completa

**CHILLER**  
Reforma

Área de lavagem e higienização de painéis

**Clínica Médica - Reforma**



# Retrofit – Modernização e Adequação

**HM Amparo Maternal**



**Ucinco (U5) – Reforço Estrutural**

**HM Prof. Alípio Correa Neto**



**Pronto Socorro – Reforma em Andamento**



**Construção da Casa do Gerador**



**Abrigo de Resíduo – Construção em Andamento**

**HM Alexandre Zaio**



**Centro Cirúrgico – Instalação de porta de acesso**



**Enfermarias – Reparos e Pinturas**



**Área de Espera dos Pacientes – Substituição da Cobertura**

# Retrofit – Modernização e Adequação

## HM Cármen Prudente – Cidade Tiradentes



Sala de Raio-X – Reforma

## HM Josanias Castanha Braga – Parelheiros

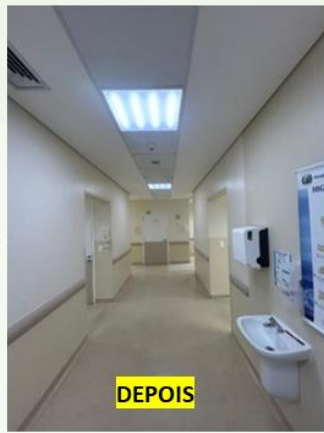
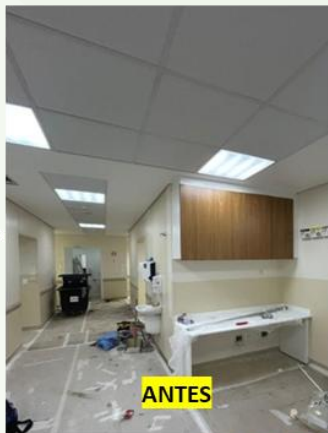

PS GO – Reforma

## HM Menino Jesus



Ambulatório – Entrega Final

## HM Carmino Caricchio



Centro de Tratamento de Queimados – Reforma em Conclusão



Start do sistema de aquecimento de água central no prédio anexo

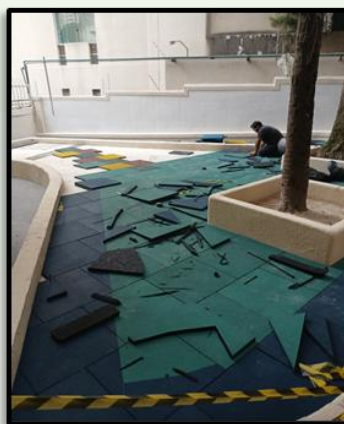

Criação do Playground



Mobiliário da Sala Multi – 7º Andar



Retrofit – Conclusão na substituição dos elevadores



# Retrofit – Modernização e Adequação

HM Josanias Castanha Braga – Parelheiros



PS GO – Reforma

HM Mário de Moares A Silva



Instalação de Autoclave

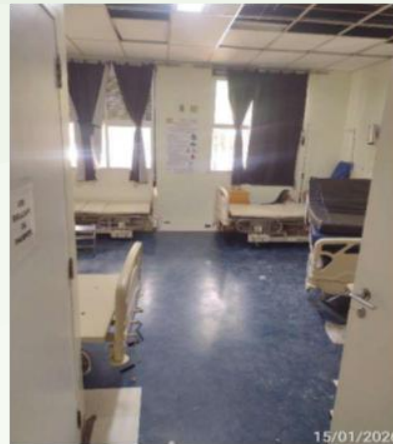

Casa da Gestante – Pintura e Recomposição de Forro

antes

HM Dr. Mário Degni



Laboratório - Reforma

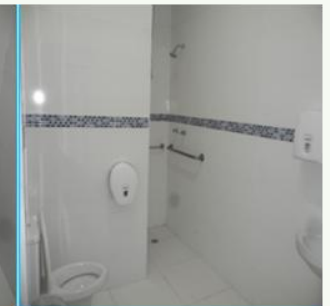
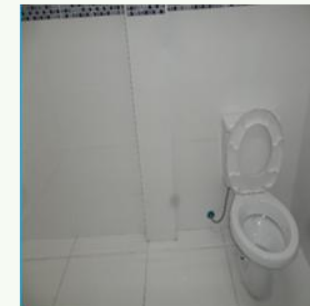
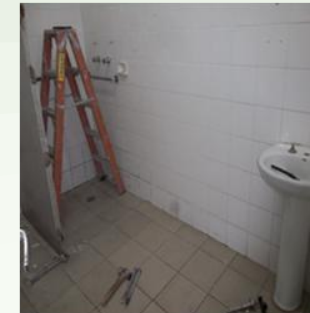

Clínica Cirúrgica – Reforma de Banheiros



## HM Dr. Benedicto Montenegro



Ampliação da Unidade Hospitalar – Em construção

# CRUE - Solicitações - SIRESP

Solicitações – Jan a Abr 2026

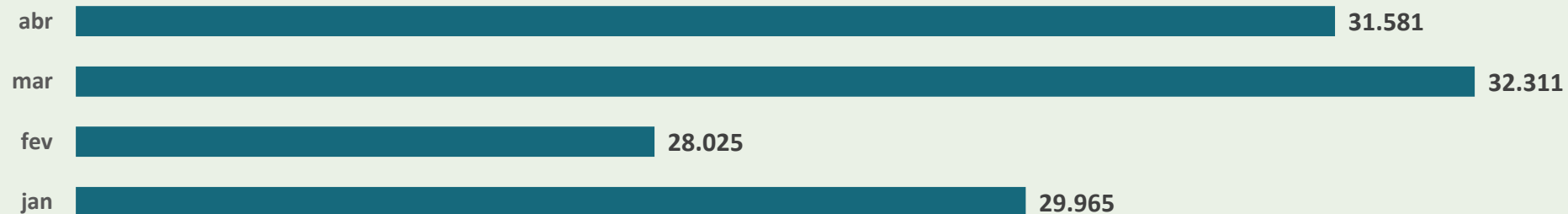

Transferências - Jan a Abr 2026

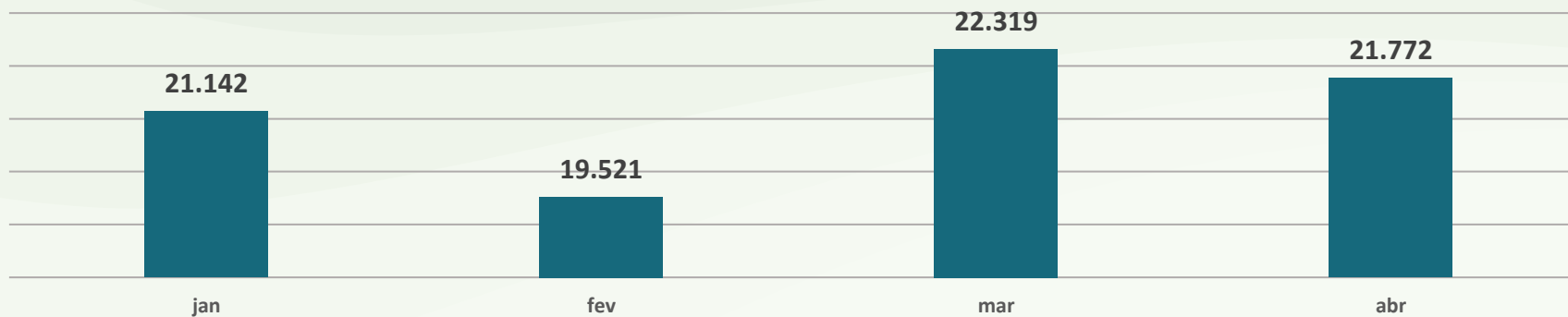

**121.882**  
Fichas Finalizadas  
1º Quadrimestre



**30.470**  
Média Mensal  
Solicitações



**84.754**  
Vagas Cedidas  
a Regulação



**21.118**  
Média Mensal de  
Vagas Cedidas

# CRUE – Tempo Médio de Regulação por CRS

## TEMPO MÉDIO DE REGULAÇÃO

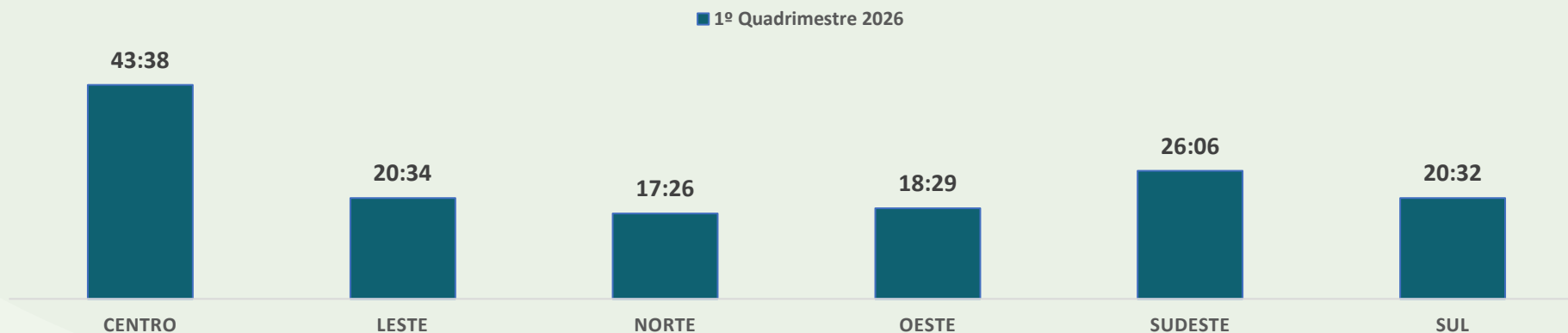

## 1º Quadrimestre 2026

Solicitações por região	jan	fev	mar	abr	Total Geral
CENTRO	1061	803	851	935	3650
LESTE	6246	5903	6805	6459	25413
NORTE	5341	5181	5800	6010	22332
OESTE	2765	2374	2723	2645	10507
SUDESTE	7054	6604	8012	7712	29382
SUL	7581	7101	8061	7957	30700
<b>Total Geral</b>	<b>30.048</b>	<b>27.966</b>	<b>32.252</b>	<b>31.718</b>	<b>121.984</b>

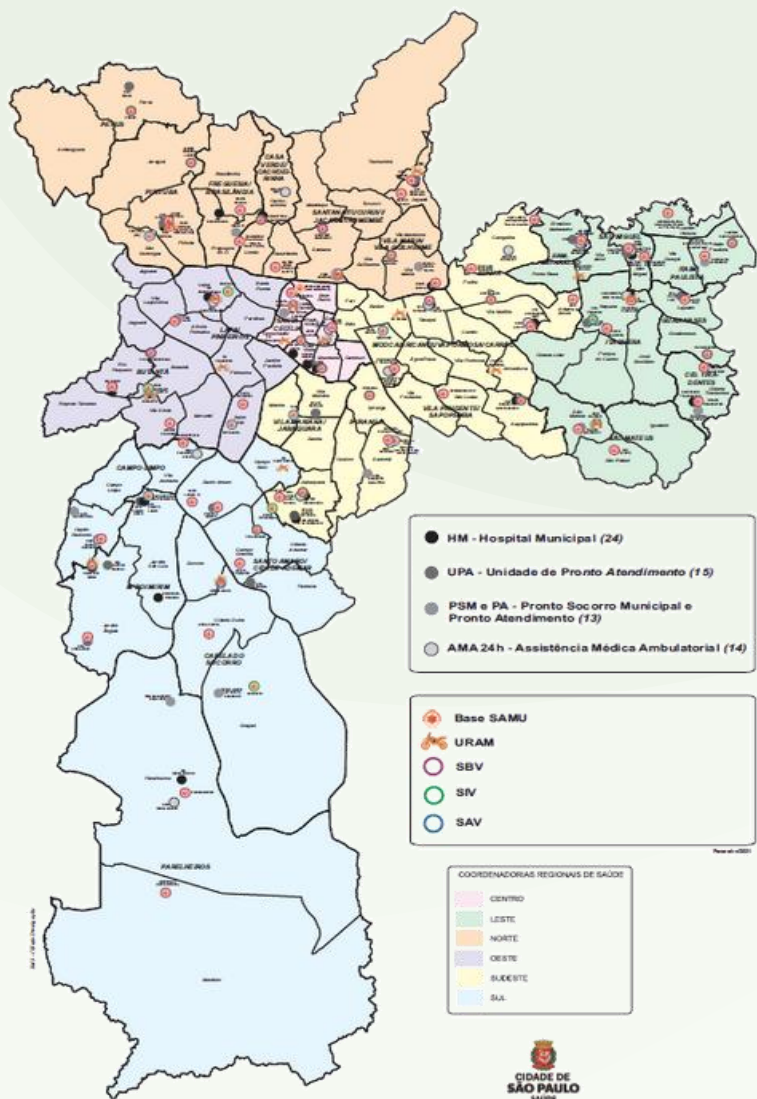

## NÚMERO DE BASES DESCENTRALIZADAS

2024	2025	2026
78	78	78

- 122 AMBULÂNCIAS
- 80 MOTOLÂNCIAS
- 2 IMV (INCIDENTES DE MÚLTIPLAS VÍTIMAS)
- 1 VIR (VEÍCULO DE INTERVENÇÃO RÁPIDA)
- 5 AMBULÂNCIAS PARA TRANSPORTE DE OBESO
- 1 AMBULÂNCIA DE TREINAMENTO NEPP
- 20 OPERAÇÃO DELEGADA



# HOSPITAL DO SERVIDOR PÚBLICO MUNICIPAL

## Enfermaria e Centro Cirúrgico Dia (8º andar) – em andamento



Execução de serviços de demolição e adequação dos ambientes assistenciais, em conformidade com as normas sanitárias vigentes, com destaque para a RDC nº 50/2002 da ANVISA e demais exigências da Vigilância Sanitária.

# Reformas e Adequações

Reforma 13º e 14º andares – em andamento





Três novos equipamento para a realização do exame de endoscopia: uma videoprocessadora e dois gastrovideoendoscópios.  
**Valor: R\$ 571.090,76.**

<b>1º Quadrimestre 2026</b>	
<b>Prontos-Socorros</b> (Adulto, Infantil e Ginecológico)	<b>32.658</b>
<b>Atendimentos Ambulatoriais</b>	<b>154.115</b>
<b>Internações</b>	<b>2.502</b>
<b>Exames / Procedimentos</b>	<b>778.449</b>
<b>Procedimentos Cirúrgicos</b>	<b>2.009</b>

# Luiz Carlos Zamarco

## Secretário Municipal de Saúde

### **Maurício Serpa**

Secretário-adjunto

### **Luiz Artur Vieira Caldeira**

Chefe de Gabinete

### **Assessoria Parlamentar e Gestão Participativa**

Ivan Cáceres

### **Equipe Técnica**

Andreia Maria de Jesus

Fábio Henrique Salles

Fábio Nascimento

Rosemeire Saraiva de Alencar

Raphael da Costa e Silva Tarin Serrano

Thais Nonaka

### **Apoio**

Alda Pereira de Souza Silva

Domingo Dário Silva de Sá

### **Secretaria-Executiva de Atenção Básica, Especialidades e Vigilância em Saúde**

Sandra Sabino Fonseca

### **Secretaria-Executiva de Atenção Hospitalar**

José Carlos Ingrund

### **Secretaria-Executiva de Regulação, Monitoramento, Avaliação e Parcerias**

Benedicto Accacio Borges Neto

### **Secretaria-Executiva de Gestão Administrativa**

Armando Luis Palmieri

### **Coordenadoria de Finanças e Orçamento - CFO**

Pamela Elisa Cano Gualiato

### **Equipe Técnica**

Ederson de Amorim Silva

Gilberto de Brito Ferreira

José Cláudio Domingos

Luana Nascimento dos Santos

Pamela Elisa Cano Gualiato

Renata Regina de Oliveira França

Renato Félix de Oliveira

Sandra Francisca da Silva

Acesso aos Relatórios  
Quadrimestrais  
Anteriores

