

Do Processo nº 2006-0.340.086-4

Folha de informação n.º 4050

a)

Katia Regina dos Santos Mello Maia
Assessora Técnica
NTCSS / SMS-G



ASSUNTO: Anexo ATA's das reuniões de CTA 1º, 2º e 3º trimestre de 2013
do CG da Hospital Municipal Tiradentes – Carmem Prudente

Anexo ATA's das reuniões da Comissão Técnica de Acompanhamento do
Contrato de Gestão 002/2007 – NTCSS-SMS" de fls. 4053^a a 4068^a – **Hospital Municipal
Tiradentes – Carmem Prudente.**







São Paulo, 17 de Abril de 2014.

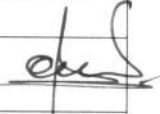

Kátia Regina dos Santos Mello Maia
Assessora Técnica
NTCSS-SMS-G

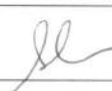
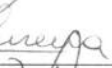
CTA 1º e 2º Trimestre 2013 – Hospital Municipal Tiradentes – Carmem Prudente

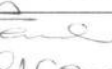
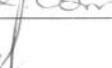
05 de Agosto de 2013- 10 horas

Nome	Instituição - Setor	e-mail	Assinatura
Fernanda Oliveira	Hospital C. Tiradentes	diretoria_tecnica@oss.santamarcina.org	
Renata Souza Lopes	Hospital C. Tiradentes	rlopes@oss.santamarcina.org	
Silvia Bina Bertolini	NTCSS	sbertolini@prefeitura	
Carolina G. Ferreira	NTCSS	carolinagferreira@prefeitura	
Kátia Regina Mello Maciel	NTCSS	katiamello@prefeitura.sp.gov.br	
Rita de Cássia	CRSL	rranhe@pref...	
Paula Op. R. Fróis Olivi	CRSL UAC	paulafróisolivira@uol.com.br	
Suzi Nitie Saib	SISFURIA	suzinicie@uol.com	
Arci Crista Kato	SISFURIA	arkato@pref.sp.gov.br	
Celia C.P. Borloetto	ors. teste	cborloetto@prefeitura.sp.gov.br	



PREFEITURA DE
SÃO PAULO
SECRETARIA DA SAÚDE

14052
Kátia Regina dos Santos Melo Viana
Assessoria Técnica
NTCCSS / SMS-G
[Signature]

Secretaria Municipal da Saúde - SMS
Sistema de Avaliação e Acompanhamento de Serviços de Saúde

Hospital / CTA - Indicadores da Parte Variável / Extrato (3.2.03)

Contrato de Gestão: HOSP MUN CIDADE TIRADENTES

Ano: 2013

Contratada: CASA DE SAÚDE SANTA MARCELINA

Trimestre: 1

Objetivo	Indicador	Evidência	Janeiro		Fevereiro		Março	
			% Exec.	Pontos	% Exec.	Pontos	% Exec.	Pontos
SERVIÇO DE ATENDIMENTO AO USUÁRIO	FUNCIIONAMENTO DO SERVIÇO DE ATENDIMENTO AO USUÁRIO (S.A.U.)	INFORMAÇÃO DE Nº DE QUEIXAS RECEBIDAS E DO Nº DE QUEIXAS RESOLVIDAS - RESOLUÇÃO DE 80% DAS QUEIXAS APRESENTADAS AO S.A.U.	100	30	100	30		
EDUCAÇÃO CONTINUADA	PLANO ANUAL DE EDUCAÇÃO CONTINUADA	RELATORIO CONTENDO O PLANO ANUAL DE ATIVIDADES DE EDUCAÇÃO CONTINUADA					100	30
COMISSÃO DE PRONTUÁRIOS	ATIVIDADE DA COMISSÃO DE REVISÃO DE PRONTUÁRIOS	INFORMAÇÃO MENSAL DE REVISÃO DE NO MÍNIMO 10% DOS PRONTUÁRIOS E 90% DOS REVISADOS COM INFORME DE ALTA	100	10	100	10	100	10
PONTUALIDADE NA ENTREGA	ENVIO NO PRAZO INFORMAÇÃO DE ATIVIDADES ASSISTENCIAIS E FINANCEIRAS NO PERÍODO	ENVIO NO PRAZO DE INFORMAÇÕES DE ATIVIDADES ASSISTENCIAIS E FINANCEIRAS DO PERÍODO.	100	10	100	10	100	10
DADOS COMISSÃO DE CONTROLE DE INFECÇÃO HOSPITALAR	FUNCIIONAMENTO DA COMISSÃO DE CONTROLE DE INFECÇÃO HOSPITALAR	RELATORIO MENSAL DE ANÁLISE DOS INDICADORES E MEDIDAS TOMADAS PELA COMISSÃO DE INFECÇÃO HOSPITALAR QUANDO NECESSÁRIO.	100	30	100	30	100	30
QUALIDADE DA INFORMAÇÃO	APRESENTAÇÃO DE AIH PARA A TOTALIDADE DE SAIDAS HOSPITALARES	CONFIRMAÇÃO JUNTO ÀS BASES DE DADOS DE SMS	100	10	100	10	0	10
QUALIDADE DA INFORMAÇÃO	DIAGNÓSTICO PRINCIPAL DAS CESARIANAS CORRETO NA AIH	VERIFICAÇÃO JUNTO ÀS BASES DE DADOS DE SMS-SP DOS PROCEDIMENTOS CESARIANA REALIZADOS E DA CODIFICAÇÃO CID-10	100	10	100	10	100	10
Soma				100		100		90

De Acordo:

Membros CTA:

Data: 05, 08, 2013

[Signatures]
PTG
Fernanda Gurni
Kátia Melo Viana
Carolina Ferreira
Luiz Silveira

4053
Márcia Regina dos Santos Melo Maia
Assessora Técnica
SMS-SJA
NTCCSS

Hospital / CTA - Indicadores da Parte Variável / Extrato (3.2.03)

Contrato de Gestão: HOSP MUN CIDADE TIRADENTES
Contratada: CASA DE SAÚDE SANTA MARCELINA

Ano: 2013
Trimestre: 2

Objetivo	Indicador	Evidência	Abril		Maio		Junho	
			% Exec.	Pontos	% Exec.	Pontos	% Exec.	Pontos
SERVIÇO DE ATENDIMENTO AO USUÁRIO	FUNCIONAMENTO DO SERVIÇO DE ATENDIMENTO AO USUÁRIO (S.A.U.)	INFORMAÇÃO DE Nº DE QUEIXAS RECEBIDAS E DO Nº DE QUEIXAS RESOLVIDAS - RESOLUÇÃO DE 80% DAS QUEIXAS APRESENTADAS AO S.A.U.	100	30	100	20	100	20
EDUCAÇÃO CONTINUADA	ATIVIDADES REALIZADAS DE EDUCAÇÃO CONTINUADA	RELATÓRIO DAS ATIVIDADES REALIZADAS DE EDUCAÇÃO CONTINUADA NO TRIMESTRE.					100	20
COMISSÃO DE PRONTUÁRIOS	ATIVIDADE DA COMISSÃO DE REVISÃO DE PRONTUÁRIOS	INFORMAÇÃO MENSAL DE REVISÃO DE NO MÍNIMO 10% DOS PRONTUÁRIOS E 90% DOS REVISADOS COM INFORME DE ALTA	100	10	100	10	100	10
PONTUALIDADE NA ENTREGA	ENVIO NO PRAZO INFORMAÇÃO DE ATIVIDADES ASSISTENCIAIS E FINANCEIRAS NO PERÍODO	ENVIO NO PRAZO DE INFORMAÇÕES DE ATIVIDADES ASSISTENCIAIS E FINANCEIRAS DO PERÍODO.	100	10	100	10	100	10
DADOS COMISSÃO DE CONTROLE DE INFECÇÃO HOSPITALAR	FUNCIONAMENTO DA COMISSÃO DE CONTROLE DE INFECÇÃO HOSPITALAR	RELATÓRIO MENSAL DE ANÁLISE DOS INDICADORES E MEDIDAS TOMADAS PELA COMISSÃO DE INFECÇÃO HOSPITALAR QUANDO NECESSÁRIO.	100	30	100	20	100	20
QUALIDADE DA INFORMAÇÃO	APRESENTAÇÃO DE AIH PARA A TOTALIDADE DE SAÍDAS HOSPITALARES	CONFIRMAÇÃO JUNTO ÀS BASES DE DADOS DE SMS	100	10	100	10	100	10
QUALIDADE DA INFORMAÇÃO	DIAGNÓSTICO PRINCIPAL DAS CESARIANAS CORRETO NA AIH	VERIFICAÇÃO JUNTO ÀS BASES DE DADOS DE SMS-SP DOS PROCEDIMENTOS CESARIANA REALIZADOS E DA CODIFICAÇÃO CID-10	100	10	100	10	100	10
ATIVIDADE CIRÚRGICA HOSPITALAR	EFEETIVIDADE DO FUNCIONAMENTO DO CENTRO-CIRÚRGICO	RELATÓRIO CONTENDO A ANÁLISE DAS CIRURGIAS ELETIVAS SUSPENSAS POR MOTIVO INSTITUCIONAL.			100	20		
Soma				100		100		100

De Acordo:

Membros CTA:

Data: 05, 08, 2013

PTJ
Fernanda Cunha

Patricia Mellon Paes
Carolina Ferreira
Leticia

REUNIÃO ORDINÁRIA DA COMISSÃO TÉCNICA DE ACOMPANHAMENTO DO CONTRATO DE GESTÃO DO HOSPITAL MUNICIPAL CIDADE TIRADENTES RELATIVA AO PRIMEIRO SEMESTRE DE 2013 – 05 /08/2013

PAUTA: Avaliação dos Indicadores da Parte Variável e da Produção do Contrato de Gestão.

Houve apresentação dos indicadores de produção e de qualidade e suas evidências no primeiro semestre de 2013 do Hospital Municipal Cidade Tiradentes

PARTICIPANTES:

- Organização Social Parceira:, Renata Souza Lopes, Fernanda Guimarães.
- NTCSS: Silvia Regina Bertolini, Kátia Regina dos Santos Mello Maia e Carolina Gonçalves Ferreira.
- Autarquia-COGER-H:
- CRS Leste: Célia Cristina Pereira Bortoletto, Ana Cristina Katz, Rita de Cássia Ranhe, Paula Aparecida Ramos Fróes Oliveira

INFORMES:

- Digitada ATA da atual reunião do primeiro semestre de 2013 para posterior envio aos participantes.

AVALIAÇÃO DOS INDICADORES:

Houve apresentação dos indicadores de produção e de qualidade e suas evidências no primeiro semestre de 2013 do Hospital Municipal Cidade Tiradentes

INDICADORES DA PARTE VARIÁVEL:

Hospital / CTA - Indicadores da Parte Variavel / Extrato (3.2.03)			Ano: 2013		Trimestre: 1			
Contrato de Gestão: HOSP MUN CIDADE TIRADENTES								
Contratada: CASA DE SAÚDE SANTA MARCELINA								
Objetivo	Indicador	Evidência	Janeiro		Fevereiro		Março	
			% Exec.	Pontos	% Exec.	Pontos	% Exec.	Pontos
SERVIÇO DE ATENDIMENTO A O USUÁRIO	FUNCIONAMENTO DO SERVIÇO DE ATENDIMENTO A O USUÁRIO (S.A.U.)	INFORMAÇÃO DE Nº DE QUEIXAS RECEBIDAS E DO Nº DE QUEIXAS RESOLVIDAS - RESOLUÇÃO DE 80% DAS QUEIXAS APRESENTADAS A O S.A.U.	100	30	100	30		
EDUCAÇÃO CONTINUA DA	PLANO ANUAL DE EDUCAÇÃO CONTINUA DA	RELATÓRIO CONTENDO O PLANO ANUAL DE ATIVIDADES DE EDUCAÇÃO CONTINUA DA					100	30
COMISSÃO DE PRONTUÁRIOS	ATIVIDADE DA COMISSÃO DE REVISÃO DE PRONTUÁRIOS	INFORMAÇÃO MENSAL DE REVISÃO DE NO MÍNIMO 10% DOS PRONTUÁRIOS E 90% DOS REVISADOS COM INFORME DE ALTA.	100	10	100	10	100	10
PONTUALIDADE NA ENTREGA	ENVIO NO PRAZO INFORMAÇÃO DE ATIVIDADES ASSISTENCIAIS E FINANCEIRAS NO PERÍODO	ENVIO NO PRAZO DE INFORMAÇÕES DE ATIVIDADES ASSISTENCIAIS E FINANCEIRAS DO PERÍODO.	100	10	100	10	100	10
DADOS COMISSÃO DE CONTROLE DE INFECÇÃO HOSPITALAR	FUNCIONAMENTO DA COMISSÃO DE CONTROLE DE INFECÇÃO HOSPITALAR	RELATÓRIO MENSAL DE ANÁLISE DOS INDICADORES E MEDIDAS TOMADAS PELA COMISSÃO DE INFECÇÃO HOSPITALAR QUANDO NECESSÁRIO.	100	30	100	30	100	30
QUALIDADE DA INFORMAÇÃO	APRESENTAÇÃO DE AIH PARA A TOTALIDADE DE SAÍDAS HOSPITALARES	CONFIRMAÇÃO JUNTO ÀS BASES DE DADOS DE SMS	100	10	100	10	0	10
QUALIDADE DA INFORMAÇÃO	DIAGNÓSTICO PRINCIPAL DAS CESARIANAS CORRETO NA AIH	VERIFICAÇÃO JUNTO ÀS BASES DE DADOS DE SMS-SP DOS PROCEDIMENTOS CESARIANA REALIZADOS E DA CODIFICAÇÃO O CID-10	100	10	100	10	100	10
Soma				100		100		90

Não houve Cumprimento em março indicador apresentação das AIH's totalização 90 pts, com 10% de percentual a menos de execução.

CTA – Hospital Mun Cidade Tiradentes – 1º trimestre e 2º trimestre; respectivamente 1º semestre 2013



**PREFEITURA DE
SÃO PAULO**
SAÚDE

Secretaria Municipal da Saúde
Núcleo Técnico de Contratação de Serviços de Saúde
Rua General Jardim, 36 – 4º andar
11 3397.2021 / 2022

HOSPITAL / CTA - Indicadores da Parte Variável / Execução (3.2.02)

Contrato de Gestão: HOSP MUN CIDADE TIRADENTES

Ano: 2013

Contratada: CASA DE SAÚDE SANTA MARCELINA

Trimestre: 2

Objetivo	Indicador	Evidência	Abril		Maio		Junho	
			% Exec.	Pontos	% Exec.	Pontos	% Exec.	Pontos
SERVIÇO DE ATENDIMENTO AO USUÁRIO	FUNIONAMENTO DO SERVIÇO DE ATENDIMENTO AO USUÁRIO (S.A.U.)	INFORMAÇÃO DE Nº DE QUEIXAS RECEBIDAS E DO Nº DE QUEIXAS RESOLVIDAS - RESOLUÇÃO DE 80% DAS QUEIXAS APRESENTADAS AO S.A.U.	100	30	100	20	100	20
EDUCAÇÃO CONTINUADA	ATIVIDADES REALIZADAS DE EDUCAÇÃO CONTINUADA	RELATÓRIO DAS ATIVIDADES REALIZADAS DE EDUCAÇÃO CONTINUADA NO 1º TRIMESTRE					100	20
COMISSÃO DE PRONTUÁRIOS	ATIVIDADE DA COMISSÃO DE REVISÃO DE PRONTUÁRIOS	INFORMAÇÃO MENSAL DE REVISÃO DE NO MÍNIMO 10% DOS PRONTUÁRIOS E 90% DOS REVISADOS COM INFORME DE ALTA.	100	10	100	10	100	10
PONTUALIDADE NA ENTREGA	ENVIO NO PRAZO INFORMAÇÃO DE ATIVIDADES ASSISTENCIAIS E FINANCEIRAS NO PERÍODO	ENVIO NO PRAZO DE INFORMAÇÕES DE ATIVIDADES ASSISTENCIAIS E FINANCEIRAS DO PERÍODO.	100	10	100	10	100	10
DADOS COMISSÃO DE CONTROLE DE INFECÇÃO HOSPITALAR	FUNIONAMENTO DA COMISSÃO DE CONTROLE DE INFECÇÃO HOSPITALAR	RELATÓRIO MENSAL DE ANÁLISE DOS INDICADORES E MEDIDAS TOMADAS PELA COMISSÃO DE INFECÇÃO HOSPITALAR QUANDO NECESSÁRIO.	100	30	100	20	100	20
QUALIDADE DA INFORMAÇÃO	APRESENTAÇÃO DE AIH PARA A TOTALIDADE DE DADOS HOSPITALARES	CONFIRMAÇÃO JUNTO AS BASES DE DADOS DE OMS	100	10	100	10	100	10
QUALIDADE DA INFORMAÇÃO	DIAGNÓSTICO PRINCIPAL DAS OCSARIAS CORRETO NA AIH	VERIFICAÇÃO JUNTO AS BASES DE DADOS DE OMS-OP DOS PROCEDIMENTOS OCSARIAS REALIZADOS E DA CODIFICAÇÃO CID-10	100	10	100	10	100	10
ATIVIDADE CIRÚRGICA HOSPITALAR	EFEETIVIDADE DO FUNIONAMENTO DO CENTRO-CIRÚRGICO	RELATÓRIO CONTENDO A ANÁLISE LIGS CIRÚRGICAS ELETIVAS SUSPENSAS POR MOTIVO INSTITUCIONAL.			100	20		
Suma				100		100		100

NTCSS:

- Houve cumprimento dos Indicadores da Parte Variável nos meses avaliados do segundo trimestre em 100%.
- A atual Reunião avalia o 1º Trimestre e o 2º Trimestre ao mesmo dia. A coordenação do NTCSS sugere padronizar metas, conforme Ministério da Saúde, de acordo com a série histórica, porém, definindo por especialidade. Com relação às queixas feitas na Ouvidoria da CRS-Leste, estas deverão ser encaminhadas a Ouvidoria da Autarquia. Sugere que o Plano de Educação Continuada aprovado pela CRS Leste, onde deverão constar as atividades cumpridas.
- A comissão de Prontuários deverá ter os prontuários revisados pela autarquia. Houve pontualidade na entrega das informações financeiras e assistenciais, controle de Infecção Hospitalar, AIH's apresentadas devem ser igual ou maior que o número de saídas hospitalar. Informado que serão revistos os indicadores de qualidade e de efetividade. Verificado que o número de AIH (1312) apresentadas e saídas sem o prodom (1316 saídas), esse indicador não deverá ser maior. No mês de março o Hospital sofrerá um desconto da parte variável, por ter perdido 10 pontos. Apresentaram 100% nas AIH. O desconto, poderá ser parcelado.
- As OSS deverão propor reforma ampliação da porta de emergência do Hospital Municipal Cidade Tiradentes, não construir um novo estabelecimento de saúde.

- *No segundo trimestre todos os indicadores foram cumpridos dentro da totalidade Informa que relatório da avaliação de produção hospitalar está em manutenção da fórmula com dados não fidedignos na websaass ao primeiro trimestre e no segundo trimestre, será corrigido.*
- *A produção foi cumprida em sua totalidade no semestre. Em junho foi assinado novo Termo Aditivo (TA). Onde estão previstas oitenta (80) cirurgias eletiva e cem (100) consultas ambulatoriais. Existe a preocupação do serviço hospitalar em cumprimento do pactuado em agravos a saúde do trabalhador. No próximo trimestre será mensurado, e poderá ser revisto em sua meta.*

A OSS:

- *Estão com um déficit de 31 médicos, informam que o número de saídas muitas vezes é maior que o número de funcionário contratado, a pediatria foi terceirizada nesse ultimo ano, que existe déficit UTI adulto, Anestesia está difícil manter um funcionário CLT, em vários dias só há um profissional, não possuem Psiquiatra em vários dias. No pronto socorro há faltas em vários dias.*
- *Hospital Municipal de São Mateus e o de Guaianases encaminham pacientes de obstetrícia e acabam realizando 400 partos/ mês, UTI neonatal permanece lotada. São Mateus encaminha casos de Psiquiatria. O Hospital de São Mateus não está acolhendo. OSS sugere que PA Gloria seja Ambulatório de Especialidades. Já existe projeto de UPA's novas outras as quais serão reformadas. A OSS solicitou um tempo a fim de poderem fazer uma nova avaliação das AIH's apresentadas.*
- *O Hospital Tiradentes possui um distancia significativa do marco zero. Há dificuldades na porta de emergência, onde ocorrem casos de agressão inclusive de médicos, além da distancia. OSS refere que existe grupo de médicos que gostam de trabalhar na região, porém para os que não residem nas proximidades a distancia é um fator limitante. Portanto o salário oferecido acaba não compensando, logo, acabam desistindo.*



**PREFEITURA DE
SÃO PAULO**
SAÚDE

Secretaria Municipal da Saúde
Núcleo Técnico de Contratação de Serviços de Saúde
Rua General Jardim, 36 – 4º andar
11 3397.2021 / 2022

INDICADORES DE PRODUÇÃO:

Hospital / CTA - Produção Hospitalar (3.2.01)			
Grupo:	PRODUÇÃO HOSPITALAR		
Unidade:	HOSP MUN CIDADE TIRADENTES - CARMEM PRUDENTE	Período:	1º TRIMESTRE 2013
PRODUÇÃO HOSPITALAR RESUMO			
Atividade	Contratado	Realizado	Avaliação
SAÍDAS HOSPITALARES			
Nº DE ATENDIMENTOS DE URGÊNCIA / EMERGÊNCIA	3.279	3.649	111%
SADT EXTERNO	49.500	47.226	95%
HD CIRÚRGICO - Nº DE ALTAS	6.000	6.393 F	107%
AMBULATÓRIO HOSPITALAR - Nº ATIVIDADE TOTAL			
PROHDOM PRODUÇÃO	0	0	0%
	690	646	94%
PRODUÇÃO SADT EXTERNO			
Tipo	Contratado	Realizado	Avaliação
Nº DE EXAMES - DIAGNOSE EM LABORATÓRIO CLÍNICO			
Nº DE EXAMES - DIAGNOSE POR ANATOM. PATOL. E CITOPATOLOGIA			
Nº DE EXAMES - DIAGNOSE POR RADIOLOGIA			
Nº DE EXAMES - DIAGNOSE POR ULTRASSONOGRAFIA TOTAL	1.200	1.302	109%
Nº DE EXAMES - DIAGNOSE POR TOMOGRAFIA	2.850	2.913 F	102%
Nº DE EXAMES - DIAGNOSE POR RESSONÂNCIA MAGNÉTICA	450	553	123%
Nº DE EXAMES - DIAGNOSE POR MED NUCLEAR IN VIVO			
Nº DE EXAMES - DIAGNOSE POR ENDOSCOPIA TOTAL			
Nº DE EXAMES - DIAGNOSE POR RADIOLOGIA INTERVENCIÓNISTA	1.500	1.625 F	108%
Nº DE EXAMES - METODOS DIAGN. ESPECIALIDADES			
Nº DE EXAMES - DIAGNOSE PROC. ESP. HEMOTERAPIA			
Total	6.000 F	6.393	107%



**PREFEITURA DE
SÃO PAULO**
SECRETARIA DA SAÚDE

Secretaria Municipal da Saúde - SMS
Sistema de Avaliação e Acompanhamento de Serviços de Saúde

Hospital / CTA - Produção Hospitalar (3.2.01)			
Grupo:	PRODUÇÃO HOSPITALAR		
Unidade:	HOSP MUN CIDADE TIRADENTES - CARMEM PRUDENTE	Período:	2º TRIMESTRE 2013
PRODUÇÃO HOSPITALAR RESUMO			
Atividade	Contratado	Realizado	Avaliação
SAÍDAS HOSPITALARES			
Nº DE ATENDIMENTOS DE URGÊNCIA / EMERGÊNCIA	3.286	3.846	117%
SADT EXTERNO	49.500	53.284	108%
HD CIRÚRGICO - Nº DE ALTAS	6.000	6.404 F	107%
AMBULATÓRIO HOSPITALAR - Nº ATIVIDADE TOTAL			
PROHDOM PRODUÇÃO	100	74	74%
	640	572	89%
PRODUÇÃO SADT EXTERNO			
Tipo	Contratado	Realizado	Avaliação
Nº DE EXAMES - DIAGNOSE EM LABORATÓRIO CLÍNICO			
Nº DE EXAMES - DIAGNOSE POR ANATOM. PATOL. E CITOPATOLOGIA			
Nº DE EXAMES - DIAGNOSE POR RADIOLOGIA			
Nº DE EXAMES - DIAGNOSE POR ULTRASSONOGRAFIA TOTAL	1.200	1.354	113%
Nº DE EXAMES - DIAGNOSE POR TOMOGRAFIA	2.850	2.996 F	105%
Nº DE EXAMES - DIAGNOSE POR RESSONÂNCIA MAGNÉTICA	450	565	126%
Nº DE EXAMES - DIAGNOSE POR MED NUCLEAR IN VIVO			
Nº DE EXAMES - DIAGNOSE POR ENDOSCOPIA TOTAL			
Nº DE EXAMES - DIAGNOSE POR RADIOLOGIA INTERVENCIÓNISTA	1.500	1.489 F	99%
Nº DE EXAMES - METODOS DIAGN. ESPECIALIDADES			
Nº DE EXAMES - DIAGNOSE PROC. ESP. HEMOTERAPIA			
Total	6.000 F	6.404 F	107%

CTA – Hospital Mun Cidade Tiradentes – 1º trimestre e 2º trimestre; respectivamente 1º semestre 2013

Hospital / CTA - Produção Hospitalar (3.2.01)

Grupo: PRODUÇÃO HOSPITALAR

Unidade: HOSP MUN CIDADE TIRADENTES - CARMEM PRUDENTE Período: 1º SEMESTRE 2013

PRODUÇÃO HOSPITALAR RESUMO

Atividade	Contratado	Realizado	Avaliação
SAÍDAS HOSPITALARES	6.565	7.495	114%
Nº DE ATENDIMENTOS DE URGÊNCIA / EMERGÊNCIA	99.000	100.510	102%
SADT EXTERNO	12.000	12.797	107%
HD CIRÚRGICO - Nº DE ALTAS			
AMBULATÓRIO HOSPITALAR - Nº ATIVIDADE TOTAL	100	74	74%
PROHDOM PRODUÇÃO	1.330	1.218	92%

PRODUÇÃO SADT EXTERNO

Tipo	Contratado	Realizado	Avaliação
Nº DE EXAMES - DIAGNOSE EM LABORATÓRIO CLÍNICO			
Nº DE EXAMES - DIAGNOSE POR ANATOM. PATOL. E CITOPATOLOGIA			
Nº DE EXAMES - DIAGNOSE POR RADIOLOGIA	2.400	2.656	111%
Nº DE EXAMES - DIAGNOSE POR ULTRASSONOGRAFIA TOTAL	5.700	5.909	104%
Nº DE EXAMES - DIAGNOSE POR TOMOGRAFIA	900	1.118	124%
Nº DE EXAMES - DIAGNOSE POR RESSONÂNCIA MAGNÉTICA			
Nº DE EXAMES - DIAGNOSE POR MED NUCLEAR IN VIVO			
Nº DE EXAMES - DIAGNOSE POR ENDOSCOPIA TOTAL	3.000	3.114	104%
Nº DE EXAMES - DIAGNOSE POR RADIOLOGIA INTERVENCIONISTA			
Nº DE EXAMES - METODOS DIAGN. ESPECIALIDADES			
Nº DE EXAMES - DIAGNOSE PROC. ESP. HEMOTERAPIA			
Total	12.000	12.797	107%

OBSERVAÇÕES:

Por parte do NTCSS:

- A partir do mês de Junho/2013 entraram em Contrato de Gestão as atividades Ambulatório Hospitalar- com 100 consultas mês e Cirurgias Eletivas – 80/mês. Avaliação compreenderá os seis meses subseqüentes. Somente para pontuar no mês de junho a atividade ambulatorial foi de 74%.
- Melhor em Casa cumpriu 92%.
- Mortalidade materna e a prematuridade dos recém-nascidos do Hospital Cidade Tiradentes são preocupantes.

Por parte da CRS Leste:

- Sugere que a Autarquia poderá entrar em contato com a STS (Supervisão Técnica de Saúde) a fim de realizar o exercício da Comissão de Prontuários. Supervisão informa que existe a proposta de duas Upas (UBS Inácio Monteiro e outra próxima ao PA Glória). Questionado quais seriam as possibilidades para resolverem o problema da falta de RH médico.
- A coordenadora da regional leste refere que o Banco do SIAH está fechado, e não poderão consertar a situação.
- Sugerido repensar o fazer das notificações de agravos de saúde do trabalhador, os agravos de saúde do trabalho deverão ser reavaliados, apesar de nem em todos os momentos haver a identificação da empresa, etc. 10% dos hospitais de mesmo porte notificam os agravos do trabalho, através do SINAN, agravos ao trabalhador. Portaria do Ministério da Saúde nº104, de 25.01.2011, contem todos os agravos (intoxicações, dermatites, DORT etc).

Hospital / CTA - Gráficos :: Desempenho e Efetividade (3.2.04)

Contrato de Gestão:	HOSP MUN CIDADE TIRADENTES						
Contratada:	CASA DE SAÚDE SANTA MARCELINA		Período: 1º TRIMESTRE 2013				
Unidade:	HOSP MUN CIDADE TIRADENTES - CARMEM PRUDENTE						
	Clinica	nº de Saídas	Tx Ocup Oper	Media Perm	Interv Subst	Tx Rotativ	
	CLÍNICA MÉDICA	925	100,0	8,5	0,0	3,6	
	CLÍNICA CIRÚRGICA	979	79,8	4,1	1,0	5,9	
	CLÍNICA PEDIÁTRICA	720	86,6	5,6	0,9	4,6	
	CLÍNICA OBSTÉTRICA	977	78,0	2,7	0,8	8,6	
	CLÍNICA PSIQUIÁTRICA	48	79,6	14,9	3,8	1,6	
	UTI ADULTO		96,0	7,9	0,3	3,6	
	UTI PEDIÁTRICA		70,4	14,5	6,1	1,5	
	UTI NEONATAL		58,8	7,9	5,5	2,2	
Total		3.649	86,7	5,8	0,9	4,5	
TAXA DE MORTALIDADE INSTITUCIONAL (%)							3,29
TAXA DE MORTALIDADE OPERATORIA (%)							1,09
DENSIDADE DE INCID DE INF HOSP EM UTI ADULTO (/1000 PD)							10,69
DENSIDADE DE INCID DE INF HOSP EM UTI NEONATAL (/1000 PD)							18,90
TAXA DE CESARIANA GERAL (%)							21,78
TAXA DE CESARIANA EM PRIMÍPARAS (%)							23,27
INCIDENCIA DE BAIXO PESO AO NASCER (%)							10,42
INCIDENCIA DE MUITO BAIXO PESO AO NASCER (%)							1,74

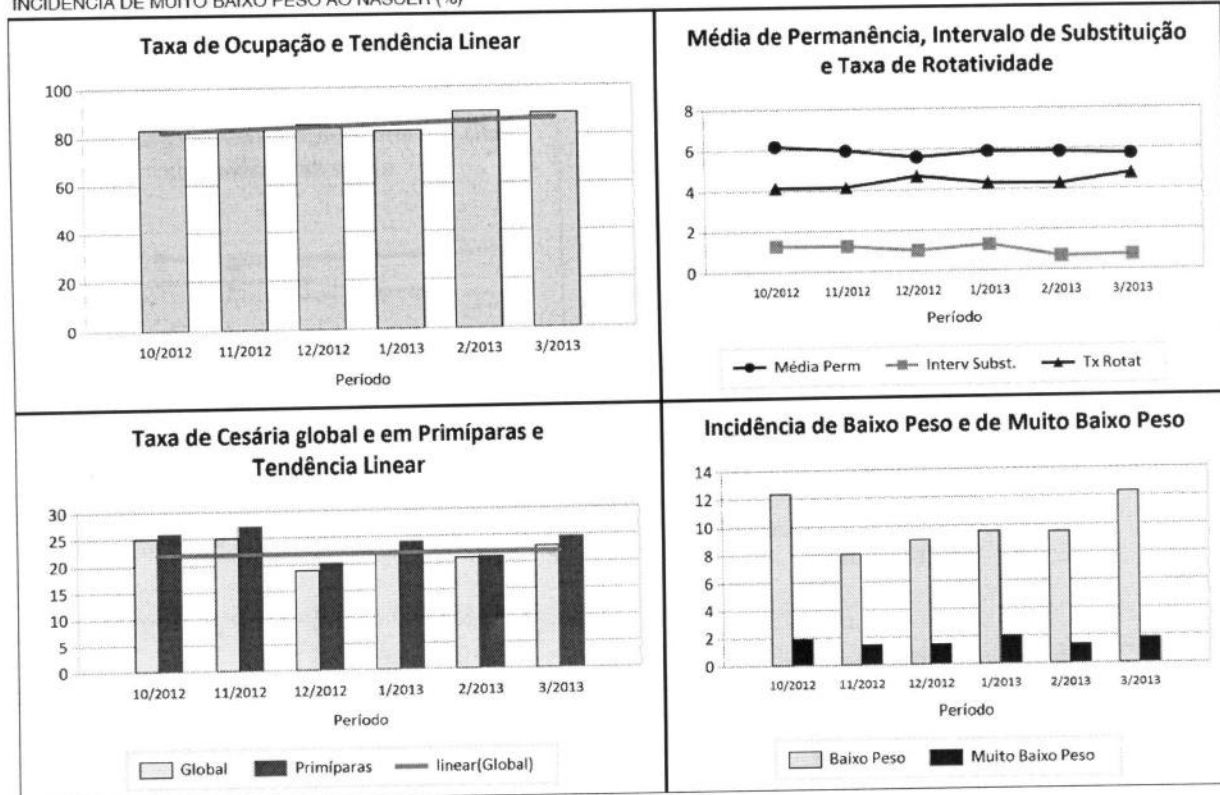

Hospital / CTA - Gráficos :: Desempenho e Efetividade (3.2.04)

Contrato de Gestão: HOSP MUN CIDADE TIRADENTES
Contratada: CASA DE SAÚDE SANTA MARCELINA
Unidade: HOSP MUN CIDADE TIRADENTES - CARMEM PRUDENTE
Período: 2º TRIMESTRE 2013

Clinica	nº de Saídas	Tx Ocup Oper	Media Perm	Interv Subst	Tx Rotativ
CLÍNICA MÉDICA	915	100,0	9,0	0,0	3,4
CLÍNICA CIRÚRGICA	1.033	85,3	4,1	0,7	6,4
CLÍNICA PEDIÁTRICA	801	100,0	6,5	0,0	4,7
CLÍNICA OBSTÉTRICA	1.037	76,7	2,6	0,8	9,1
CLÍNICA PSIQUIÁTRICA	60	84,3	13,1	2,5	1,9
UTI ADULTO		97,0	8,4	0,3	3,5
UTI PEDIÁTRICA		80,9	14,7	3,5	1,7
UTI NEONATAL		72,7	8,4	3,1	2,6
Total	3.846	91,6	6,1	0,6	4,6
TAXA DE MORTALIDADE INSTITUCIONAL (%)					2,86
TAXA DE MORTALIDADE OPERATORIA (%)					0,49
DENSIDADE DE INCID DE INF HOSP EM UTI ADULTO (/1000 PD)					15,68
DENSIDADE DE INCID DE INF HOSP EM UTI NEONATAL (/1000 PD)					9,06
TAXA DE CESARIANA GERAL (%)					24,68
TAXA DE CESARIANA EM PRIMÍPARAS (%)					27,38
INCIDENCIA DE BAIXO PESO AO NASCER (%)					8,89
INCIDENCIA DE MUITO BAIXO PESO AO NASCER (%)					0,91

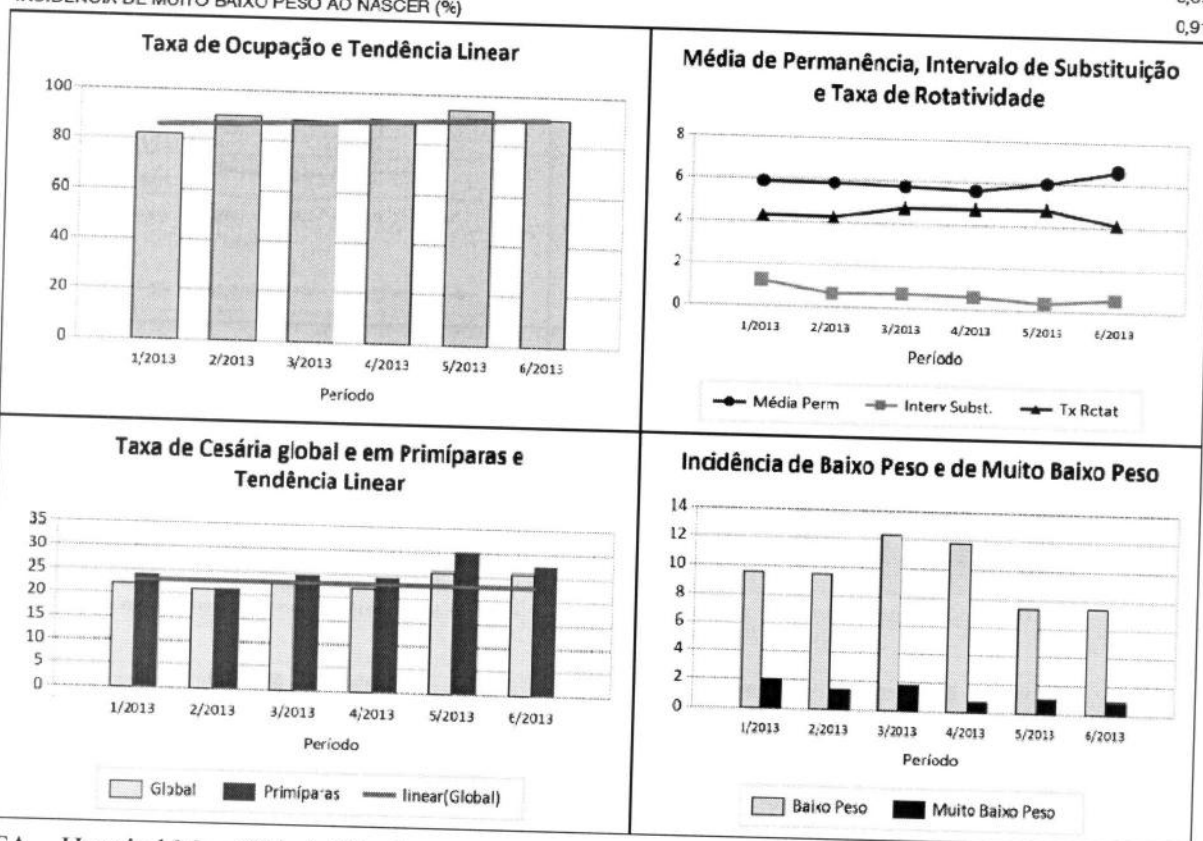

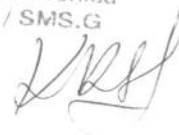

Hospital / CTA - Gráficos :: Desempenho e Efetividade (3.2.04)

Contrato de Gestão:	HOSP MUN CIDADE TIRADENTES					
Contratada:	CASA DE SAÚDE SANTA MARCELINA		Período: 1º SEMESTRE 2013			
Unidade:	HOSP MUN CIDADE TIRADENTES - CARMEM PRUDENTE					
	Clinica	nº de Saídas	Tx Ocup Oper	Media Perm	Interv Subst	Tx Rotativ
	CLÍNICA MÉDICA	1.840	100,0	8,7	0,0	3,5
	CLÍNICA CIRÚRGICA	2.012	82,6	4,1	0,9	6,1
	CLÍNICA PEDIÁTRICA	1.521	93,7	6,1	0,4	4,6
	CLÍNICA OBSTÉTRICA	2.014	77,4	2,0	0,8	8,8
	CLÍNICA PSIQUIÁTRICA	108	82,0	13,9	3,1	1,8
	UTI ADULTO		96,5	8,1	0,3	3,6
	UTI PEDIÁTRICA		75,7	14,6	4,7	1,0
	UTI NEONATAL		65,8	8,2	4,2	2,4
	Total	7.495	89,2	5,9	0,7	4,5
	TAXA DE MORTALIDADE INSTITUCIONAL (%)					3,07
	TAXA DE MORTALIDADE OPERATORIA (%)					0,79
	DENSIDADE DE INCID DE INF HOSP EM UTI ADULTO (/1000 PD)					13,21
	DENSIDADE DE INCID DE INF HOSP EM UTI NEONATAL (/1000 PD)					13,43
	TAXA DE CESARIANA GERAL (%)					23,27
	TAXA DE CESARIANA EM PRIMÍPARAS (%)					25,48
	INCIDENCIA DE BAIXO PESO AO NASCER (%)					9,64
	INCIDENCIA DE MUITO BAIXO PESO AO NASCER (%)					1,31

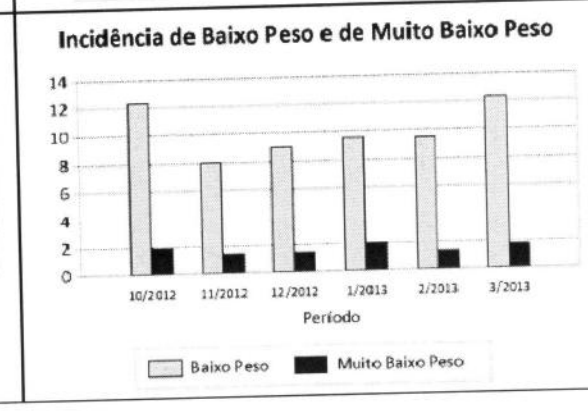
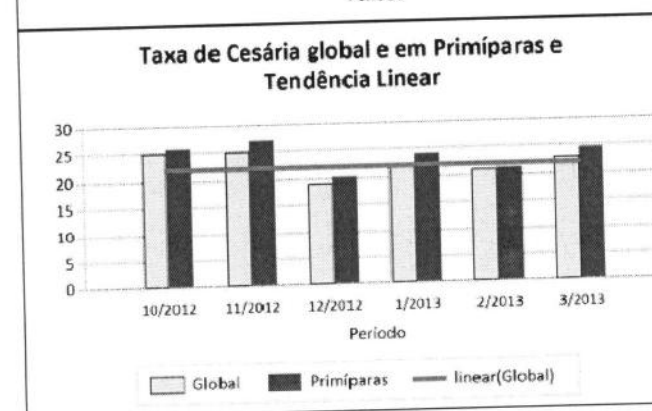
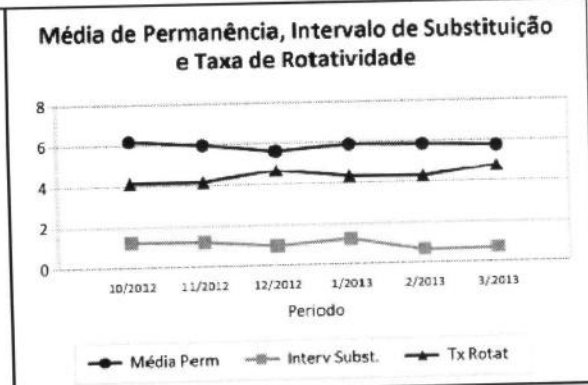
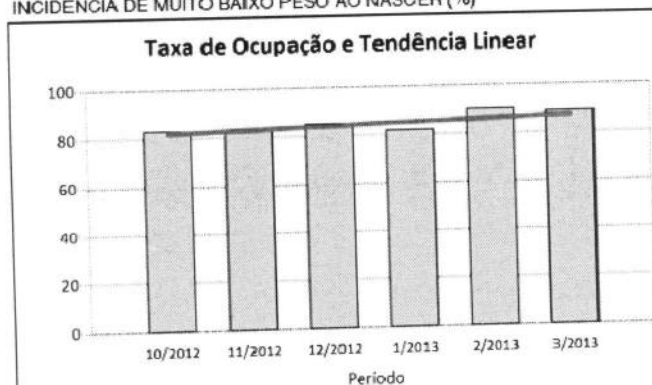

Com as observações feitas, a reunião foi encerrada, devendo-se encaminhar cópia da ATA aos participantes.

CTA – Hospital Mun Cidade Tiradentes – 1º trimestre e 2º trimestre; respectivamente 1º semestre 2013



Assessoria Técnica
NTCS / SMS-G

4061
Assessoria Técnica
NTCS / SMS-G
Kátia Regina dos Santos Mello Maia

São Paulo, 27 de novembro de 2013.

Ofício DIR 103/2013

À
Secretaria Municipal de Saúde
Núcleo Técnico de Contratação de Serviços de Saúde
At. Kátia Regina dos Santos Mello Maia

Ref.: Indicadores parte variável – Extrato 3º Trimestre

Segue anexo extrato do 3º trimestre de 2013, dos indicadores da parte variável do Hospital Municipal Cidade Tiradentes.

Atenciosamente,

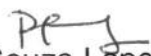
Renata Souza Lopes
Administradora Hospitalar

27/11/13
Cris

Contrato de Gestão: **HOSP MUN CIDADE TIRADENTES** Hospital / CTA - Indicadores da Parte Variável / Extrato (3.2.03)
 Contratada: **CASA DE SAÚDE SANTA MARCELINA**

Ano: **2013**
 Trimestre: **3**

Objetivo	Indicador	Evidência	Julho			Agosto			Setembro	
			% Exec.	Pontos	% Exec.	Pontos	% Exec.	Pontos		
SERVIÇO DE ATENDIMENTO AO USUÁRIO	FUNCIONAMENTO DO SERVIÇO DE ATENDIMENTO AO USUÁRIO (S.A.U.)	INFORMAÇÃO DE Nº DE QUEIXAS RECEBIDAS E DO Nº DE QUEIXAS RESOLVIDAS - RESOLUÇÃO DE 80% DAS QUEIXAS APRESENTADAS AO S.A.U.	100	20				100	10	
SERVIÇO DE ATENDIMENTO AO USUÁRIO	PESQUISA DE SATISFAÇÃO DO USUÁRIO	RELATÓRIO DA PESQUISA DE SATISFAÇÃO DO USUÁRIO.			100	30				
EDUCAÇÃO CONTINUADA	ATIVIDADES REALIZADAS DE EDUCAÇÃO CONTINUADA	RELATÓRIO DAS ATIVIDADES REALIZADAS DE EDUCAÇÃO CONTINUADA NO TRIMESTRE.					100	20		
COMISSÃO DE PRONTUÁRIOS	ATIVIDADE DA COMISSÃO DE REVISÃO DE PRONTUÁRIOS	INFORMAÇÃO MENSAL DE REVISÃO DE NO MÍNIMO 10% DOS PRONTUÁRIOS E 90% DOS REVISADOS COM INFORME DE ALTA.	100	10	100	10	100	10	10	
PONTUALIDADE NA ENTREGA	ENVIO NO PRAZO DE INFORMAÇÃO DE ATIVIDADES ASSISTENCIAIS E FINANCEIRAS NO PERÍODO	ENVIO NO PRAZO DE INFORMAÇÕES DE ATIVIDADES ASSISTENCIAIS E FINANCEIRAS DO PERÍODO.	100	10	100	10	100	10	10	
DADOS COMISSÃO DE CONTROLE DE INFECÇÃO HOSPITALAR	FUNCIONAMENTO DA COMISSÃO DE CONTROLE DE INFECÇÃO HOSPITALAR	RELATÓRIO MENSAL DE ANÁLISE DOS INDICADORES E MEDIDAS TOMADAS PELA COMISSÃO DE INFECÇÃO HOSPITALAR QUANDO NECESSÁRIO.	100	20	100	10	100	10	10	
QUALIDADE DA INFORMAÇÃO	Nº DE NOTIFICAÇÕES DE AGRAVOS À SAÚDE DO TRABALHADOR-SINAN	EMISSÃO DE RELATÓRIO CONTENDO O RESULTADO DA ANÁLISE DAS NOTIFICAÇÕES REALIZADAS.	100	20	100	20	100	20	20	
QUALIDADE DA INFORMAÇÃO	APRESENTAÇÃO DE AII PARA A TOTALIDADE DE SAÍDAS HOSPITALARES	CONFIRMAÇÃO JUNTO ÀS BASES DE DADOS DE SMS	100	10	100	10	100	10	10	
QUALIDADE DA INFORMAÇÃO	DIAGNÓSTICO PRINCIPAL DAS CESARIANAS CORRETO NA AII	VERIFICAÇÃO JUNTO ÀS BASES DE DADOS DE SMS-SP DOS PROCEDIMENTOS CESARIANA REALIZADOS E DA CODIFICAÇÃO CID-10	100	10	100	10	100	10	10	
Soma				100		100		100	100	

De Acordo: _____
 Data: 27/11/2013

Membros CTA:
 Fernando Guimarães
 DRS
 Artur Wello Mair
 Fernanda

Após validação do plano de ações das AII'S e CARIANAS.

REUNIÃO ORDINÁRIA DA COMISSÃO TÉCNICA DE ACOMPANHAMENTO DO CONTRATO DE GESTÃO DO HOSPITAL MUNICIPAL CIDADE TIRADENTES RELATIVA AO TERCEIRO TRIMESTRE DE 2013 – 11 /11/2013

PAUTA: Avaliação dos Indicadores da Parte Variável e da Produção do Contrato de Gestão.

Houve apresentação dos indicadores de produção e de qualidade e suas evidências no terceiro trimestre de 2013 do Hospital Municipal Cidade Tiradentes

PARTICIPANTES:

- Organização Social Parceira: Renata Souza Lopes e Fernanda Guimarães.
- NTCSS: Kátia Regina dos Santos Mello Maia e Carolina Gonçalves Ferreira.
- Autarquia-COGER-H:
- CRS Leste: Rita de Cássia Ranhe, Paula Aparecida Ramos Frões Oliveira, Rosângela de Souza, Ceco Praxedes.

INFORMES:

- Anotada ATA atual do terceiro trimestre de 2013 para posterior envio aos participantes.

AVALIAÇÃO DOS INDICADORES:

Houve apresentação dos indicadores de produção e de qualidade e suas evidências no terceiro trimestre de 2013 do Hospital Municipal Cidade Tiradentes

INDICADORES DA PARTE VARIÁVEL:

Hospital / CTA - Indicadores da Parte Variável / Execução (3.2.02)								
Contrato de Gestão: HOSP MUN CIDADE TIRADENTES			Ano: 2013					
Contratada: CASA DE SAÚDE SANTA MARCELINA			Trimestre: 3					
Objetivo	Indicador	Evidência	Julho		Agosto		Setembro	
			% Exec.	Pontos	% Exec.	Pontos	% Exec.	Pontos
SERVIÇO DE ATENDIMENTO AO USUÁRIO	FUNCIONAMENTO DO SERVIÇO DE ATENDIMENTO AO USUÁRIO (S.A.U.)	INFORMAÇÃO DE Nº DE QUEIXAS RECEBIDAS E DO Nº DE QUEIXAS RESOLVIDAS - RESOLUÇÃO DE 80% DAS QUEIXAS APRESENTADAS AO S.A.U.	100	20			100	10
SERVIÇO DE ATENDIMENTO AO USUÁRIO	PESQUISA DE SATISFAÇÃO DO USUÁRIO	RELATÓRIO DA PESQUISA DE SATISFAÇÃO DO USUÁRIO.			100	30		
EDUCAÇÃO CONTINUADA	ATIVIDADES REALIZADAS DE EDUCAÇÃO CONTINUADA	RELATÓRIO DAS ATIVIDADES REALIZADAS DE EDUCAÇÃO CONTINUADA NO TRIMESTRE.					100	20
COMISSÃO DE PRONTUÁRIOS	ATIVIDADE DA COMISSÃO DE REVISÃO DE PRONTUÁRIOS	INFORMAÇÃO MENSAL DE REVISÃO DE NO MÍNIMO 10% DOS PRONTUÁRIOS E 90% DOS REVISADOS COM INFORME DE ALTA.	100	10	100	10	100	10
PONTUALIDADE NA ENTREGA	ENVIO NO PRAZO INFORMAÇÃO DE ATIVIDADES ASSISTENCIAIS E FINANCEIRAS NO PERÍODO	ENVIO NO PRAZO DE INFORMAÇÕES DE ATIVIDADES ASSISTENCIAIS E FINANCEIRAS DO PERÍODO.	100	10	100	10	100	10
DADOS COMISSÃO DE CONTROLE DE INFECÇÃO HOSPITALAR	FUNCIONAMENTO DA COMISSÃO DE CONTROLE DE INFECÇÃO HOSPITALAR	RELATÓRIO MENSAL DE ANÁLISE DOS INDICADORES E MEDIDAS TOMADAS PELA COMISSÃO DE INFECÇÃO HOSPITALAR QUANDO NECESSÁRIO.	100	20	100	10	100	10
QUALIDADE DA INFORMAÇÃO	Nº DE NOTIFICAÇÕES DE AGRAVOS À SAÚDE DO TRABALHADOR-SINAN	EMISSÃO DE RELATÓRIO CONTENDO O RESULTADO DA ANÁLISE DAS NOTIFICAÇÕES REALIZADAS.	100	20	100	20	100	20
QUALIDADE DA INFORMAÇÃO	APRESENTAÇÃO DE AIH PARA A TOTALIDADE DE SAÍDAS HOSPITALARES	CONFIRMAÇÃO JUNTO ÀS BASES DE DADOS DE SMS	100	10	0	10	0	10
QUALIDADE DA INFORMAÇÃO	DIAGNÓSTICO PRINCIPAL DAS CESARIANAS CORRETO NA AIH	VERIFICAÇÃO JUNTO ÀS BASES DE DADOS DE SMS-SP DOS PROCEDIMENTOS CESARIANA REALIZADOS E DA CODIFICAÇÃO CID-10	100	10	0	10	0	10
Soma				100		80		80

NTCSS:

Por motivo do não acesso ao banco de dados de SMS os indicadores: apresentação de AIH para a totalidade de saídas hospitalares e o diagnóstico principal de cesarianas correto na AIH, não serão avaliados nesta reunião, ficando sua avaliação para posterior data quando for possível acesso as informações. Não foi pontuado nos meses de agosto e setembro, não sendo passível de desconto até a atual data.

A pesquisa de satisfação do usuário evidenciou o maior número de insatisfação no tempo de espera para o atendimento.

OSS:

Devido à classificação de risco temos maior tempo de espera em os pacientes nas cores azul e verde.

NTCSS:

O relatório de educação continuada contemplou o cronograma anual e suas especificidades solicitadas ao glossário de indicadores; local da capacitação, público alvo, tema e período da capacitação.

O indicador: número de notificações de agravos à saúde do trabalhador-SINAN, foi avaliado através das informações do SINAN encaminhados pela SUVIS de Tiradentes a CRS-Leste. O relatório mensal com a identificação dos agravos está anexado mensalmente ao sistema de informação Websaass: Digitações, apuração de dados, pesquisa (nome do hospital) tecla piper duas vezes e ADM. Neste ícone encontra-se todos os anexos relativos aos meses a serem avaliados pela matriz dos indicadores. Foi encaminhado ao NTCSS a anuência da CRS-Leste quanto o indicador agravos de saúde do trabalhador.

INDICADORES DE PRODUÇÃO:

Hospital / CTA - Produção Hospitalar (3.2.01)				REM RELATÓRIO ESTATÍSTICO MENSAL 07/2013 À 09/2013
Grupo:	PRODUÇÃO HOSPITALAR			
Unidade:	HOSP MUN CIDADE TIRADENTES - CARMEM PRUDENTE	Período:	3º TRIMESTRE 2013	
PRODUÇÃO HOSPITALAR RESUMO				
Atividade	Contratado	Realizado	Avaliação	
SAÍDAS HOSPITALARES	3.300	3.325	101%	
Nº DE ATENDIMENTOS DE URGÊNCIA / EMERGÊNCIA	49.500	49.226	99%	
SADT EXTERNO	6.000	6.021	100%	
HD CIRÚRGICO - Nº DE ALTAS				
AMBULATÓRIO HOSPITALAR - Nº ATIVIDADE TOTAL	300	838	279%	
PROHDOM PRODUÇÃO	540	474	88%	
PRODUÇÃO SADT EXTERNO				SADT EXTERNO
Tipo	Contratado	Realizado	Avaliação	
Nº DE EXAMES - DIAGNOSE EM LABORATÓRIO CLÍNICO				
Nº DE EXAMES - DIAGNOSE POR ANATOM. PATOL. E CITOPATOLOGIA				RX - BI
Nº DE EXAMES - DIAGNOSE POR RADIOLOGIA	1.200	1.314	110%	
Nº DE EXAMES - DIAGNOSE POR ULTRASSONOGRRAFIA	2850	2708	95%	2256
Nº DE EXAMES - DIAGNOSE POR TOMOGRAFIA	450	557	124%	557
Nº DE EXAMES - DIAGNOSE POR RESSONÂNCIA MAGNÉTICA				
Nº DE EXAMES - DIAGNOSE POR MED NUCLEAR IN VIVO				
Nº DE EXAMES - DIAGNOSE POR ENDOSCOPIA	1500	1442	96%	1442
Nº DE EXAMES - DIAGNOSE POR RADIOLOGIA INTERVENCIONISTA				
Nº DE EXAMES - METODOS DIAGN. ESPECIALIDADES				
Nº DE EXAMES - DIAGNOSE PROC. ESP. HEMOTERAPIA				
Total	6.000	6.021	100%	

NTCSS:

Informamos e constatamos através do banco de dados da Autarquia Hospitalar- Relatório Estatístico Mensal- (REM), que as informações de produção digitadas são as mesmas nos dois sistemas de informação Websaass e REM no trimestre avaliado.

Cumprimento no trimestre do indicador pontualidade na entrega, sendo que todos os contratos firmados com esta pasta chegaram fora do prazo estipulado, menos o Hospital Cidade Tiradentes.



Hospital / CTA - Gráficos :: Desempenho e Efetividade (3.2.04)

Contrato de Gestão:	HOSP MUN CIDADE TIRADENTES					
Contratada:	CASA DE SAÚDE SANTA MARCELINA		Período: 3º TRIMESTRE 2013			
Unidade:	HOSP MUN CIDADE TIRADENTES - CARMEM PRUDENTE					
	Clinica	nº de Saídas	Tx Ocup Oper	Media Perm	Interv Subst	Tx Rotativ
	CLÍNICA MÉDICA	927	100,0	8,6	0,0	3,6
	CLÍNICA CIRÚRGICA	852	95,3	5,0	0,2	5,9
	CLÍNICA PEDIÁTRICA	634	86,0	6,5	1,1	4,1
	CLÍNICA OBSTÉTRICA	832	63,2	2,7	1,5	7,3
	CLÍNICA PSIQUIÁTRICA	80	100,0	12,3	0,0	2,5
	UTI ADULTO		95,6	6,9	0,3	4,2
	UTI PEDIÁTRICA		70,0	12,6	5,4	1,7
	UTI NEONATAL		70,5	7,1	2,9	3,1
	Total	3.325	88,7	6,5	0,8	4,2
	TAXA DE MORTALIDADE INSTITUCIONAL (%)					3,85
	TAXA DE MORTALIDADE OPERATORIA (%)					0,70
	DENSIDADE DE INCID DE INF HOSP EM UTI ADULTO (/1000 PD)					14,87
	DENSIDADE DE INCID DE INF HOSP EM UTI NEONATAL (/1000 PD)					13,87
	TAXA DE CESARIANA GERAL (%)					24,44
	TAXA DE CESARIANA EM PRIMÍPARAS (%)					27,12
	INCIDENCIA DE BAIXO PESO AO NASCER (%)					9,53
	INCIDENCIA DE MUITO BAIXO PESO AO NASCER (%)					1,77

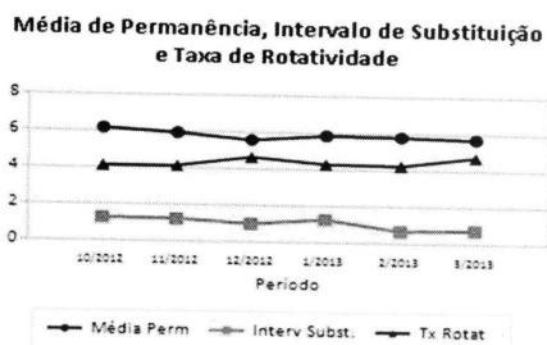
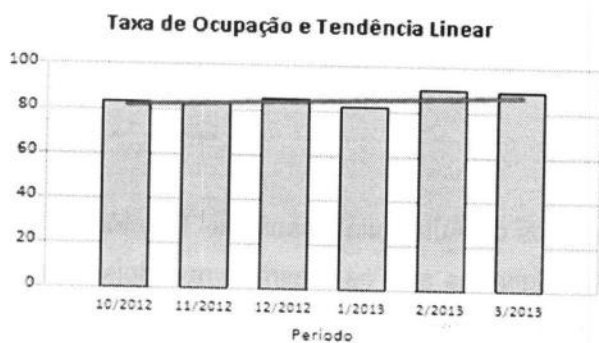

OSS:

Referem estão com dificuldades de manter medicamentos de alto custo, pois há necessidades de rever o equilíbrio do contrato de gestão.

Irão aumentar o número de leitos da UTI adulto e a retaguarda de observação do pronto socorro será habilitada pelo ministério da saúde, desta forma pretendem ampliar o atendimento.

Taxa de Cesária global e em Primíparas e
Tendência Linear

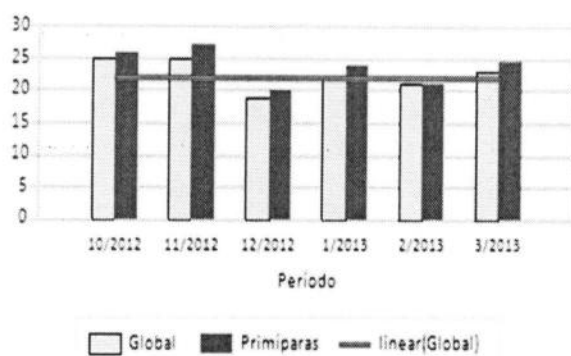

Incidência de Baixo Peso e de Muito Baixo Peso

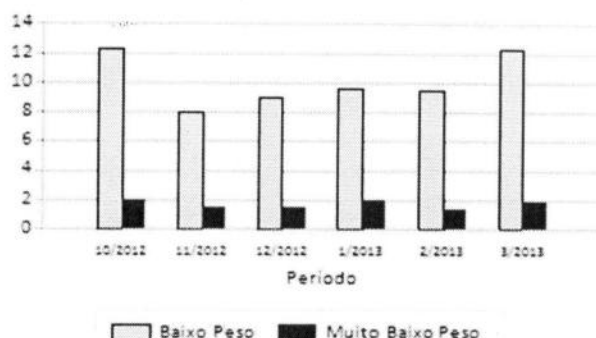

OBSERVAÇÕES:

Por parte do NTCSS:

A taxa de ocupação operacional continua em 100% com intervalo de substituição na clínica médica de 0%. Significa a superlotação da clínica e o sobrecarga das outras áreas de apoio hospitalar.

Informa que os dados digitados no sistema do financeiro estão corretos, houve reuniões de capacitação para apontamentos corretos e o hospital está atualmente informando corretamente suas despesas e receitas.

Todas as taxas, densidades e incidências estão dentro diretrizes estipuladas pelo Ministério da Saúde.

Por parte da CRS Leste:

Com as observações feitas, a reunião foi encerrada, devendo-se encaminhar cópia da ATA aos participantes.

Secretaria Municipal da Saúde
Núcleo Técnico de Contratação de Serviços de Saúde

Lista de Presença

Data 28, 02, 2014

Horário 10:00

Assunto: CTA - 4º Trimestre - Hospital Municipal Aid. Trindades - Baumem Prudente.

Unidade	Nome	e-mail	assinatura
CRSL - VAC	Paula Op. Ramos Feres Oliveira	paoliveira@puf...	
HCT	Renata Souza Lopes	rlslopes@sm.contratacomercio.org	
CRSL - VAC	Rita de Cássia	rcassia@puf...	
CRSL - B69.	MICHELLE DE PAULA	MPAULO@TRINDADES...	
HCT	Ana Cristina L. C.	acristina@puf...	
NTECS	Paulina G. Ferreira	gferreira@puf...	
NTS/TIC	Yolanda G. Soares	ysoares@puf.sp.gov.br	
NTECS	Adelino de F. Mello M. P.	admello@puf.sp.gov.br	

45159
4458
Kátia Regina dos Santos Melo Maia
Assessora Técnica
NTCS/SMS-G

Kátia Regina dos Santos Melo Maia
Assessora Técnica
NTCS/SMS-G

Contrato de: HOSP MUN CIDADE TIRADENTES
Gestão: CASA DE SAÚDE SANTA MARCELIANA
Hospital / CTA - Indicadores da Parte Variável / Extrato (3.2.03)

Ano: 2013
Trimestre: 4

Objetivo	Indicador	Evidência	Outubro		Novembro		Dezembro	
			% Exec.	Pontos	% Exec.	Pontos	% Exec.	Pontos
SERVIÇO DE ATENDIMENTO AO USUÁRIO	FUNCIONAMENTO DO SERVIÇO DE ATENDIMENTO AO USUÁRIO (S.A.U.)	INFORMAÇÃO DE Nº DE QUEIXAS RECEBIDAS E DO Nº DE QUEIXAS RESOLVIDAS - RESOLUÇÃO DE 80% DAS QUEIXAS APRESENTADAS AO S.A.U.	100	10	100	20	100	10
EDUCAÇÃO CONTINUADA	ATIVIDADES REALIZADAS DE EDUCAÇÃO CONTINUADA	RELATORIO DAS ATIVIDADES REALIZADAS DE EDUCAÇÃO CONTINUADA NO TRIMESTRE.					100	15
COMISSÃO DE PRONTUÁRIOS	ATIVIDADE DA COMISSÃO DE REVISÃO DE PRONTUÁRIOS	INFORMAÇÃO MENSAL DE REVISÃO DE NO MÍNIMO 10% DOS PRONTUÁRIOS E 90% DOS REVISADOS COM INFORME DE ALTA.	100	10	100	10	100	10
PONTUALIDADE NA ENTREGA	ENVIO NO PRAZO INFORMAÇÃO DE ATIVIDADES ASSISTENCIAIS E FINANCEIRAS NO PERÍODO	ENVIO NO PRAZO DE INFORMAÇÕES DE ATIVIDADES ASSISTENCIAIS E FINANCEIRAS DO PERÍODO.	100	10	100	10	100	10
DADOS COMISSÃO DE CONTROLE DE INFECÇÃO HOSPITALAR	FUNCIONAMENTO DA COMISSÃO DE CONTROLE DE INFECÇÃO HOSPITALAR	RELATORIO MENSAL DE ANÁLISE DOS INDICADORES E MEDIDAS TOMADAS PELA COMISSÃO DE INFECÇÃO HOSPITALAR QUANDO NECESSÁRIO.	100	10	100	20		
QUALIDADE DA INFORMAÇÃO	Nº DE NOTIFICAÇÕES DE AGRAVOS À SAÚDE DO TRABALHADOR-SINAN	EMISSÃO DE RELATORIO CONTENDO O RESULTADO DA ANÁLISE DAS NOTIFICAÇÕES REALIZADAS.	100	20	100	20	100	20
QUALIDADE DA INFORMAÇÃO	APRESENTAÇÃO DE AIH PARA A TOTALIDADE DE SAÍDAS HOSPITALARES	CONFIRMAÇÃO JUNTO AS BASES DE DADOS DE SMS	100	10	0	10	100	10
QUALIDADE DA INFORMAÇÃO	DIAGNOSTICO PRINCIPAL DAS CESARIANAS CORRETO NA AIH	VERIFICAÇÃO JUNTO AS BASES DE DADOS DE SMS-SP DOS PROCEDIMENTOS CESARIANA REALIZADOS E DA CODIFICAÇÃO CID-10	100	10	100	10	100	10
ATIVIDADE CIRÚRGICA HOSPITALAR	EFTIVIDADE DO FUNCIONAMENTO DO CENTRO-CIRÚRGICO	RELATORIO CONTENDO A ANÁLISE DAS CIRURGIAS ELETIVAS SUSPENSAS POR MOTIVO INSTITUCIONAL.	100	20			100	15
Soma				100		90		100

De Acordo:
Data: 28, 02 2014

Membros CTA:

(Handwritten signatures and names)



ORGANIZAÇÃO SOCIAL DE SAÚDE
SANTA MARCELINA
HOSPITAL CIDADE TIRADENTES

4159
41360
Katia Regina dos Santos Mello Maia
Assessora Técnica
MPAS / SMSUB
[Handwritten signature]

São Paulo, 14 de março de 2014.

Ofício DIR 018/2014

À Secretaria Municipal de Saúde
Núcleo Técnico de Contratação de Serviços de Saúde
A/C: Sra. Carolina Gonçalves Ferreira
At. Assessoria Técnica

Ref.: Extrato – CTA – 4º Trimestre/2013 – Correção

Prezada Senhora,

Segue, anexado, o extrato CTA 4º Trimestre/2013 (3.2.03) devidamente assinado.

Atenciosamente,

RS
Renata Souza Lopes
Administradora Hospitalar

24/03/14
Cris



NTCSS / SMS SIG
Assessora Técnica
Kátia Regina dos Santos Melo Maia
2014
Kátia Regina dos Santos Melo Maia
Assessora Técnica
NTCSS / SMS SIG

Kátia Regina dos Santos Melo Maia
Assessora Técnica
NTCSS / SMS SIG

Hospital / CTA - Indicadores da Parte Variável / Extrato (3.2.03)

Contrato de Gestão: HOSP MUN CIDADE TIRADENTES

Contratada: CASA DE SAUDE SANTA MARCELINA

Ano: 2013

Trimestre: 4

Objetivo	Indicador	Evidencia	Outubro		Novembro		Dezembro	
			% Exec.	Pontos	% Exec.	Pontos	% Exec.	Pontos
SERVIÇO DE ATENDIMENTO AO USUARIO	FUNCIONAMENTO DO SERVIÇO DE ATENDIMENTO AO USUARIO (S.A.U.)	INFORMAÇÃO DE Nº DE QUEIXAS RECEBIDAS E DO Nº DE QUEIXAS RESOLVIDAS - RESOLUÇÃO DE 80% DAS QUEIXAS APRESENTADAS AO S.A.U.	100	10	100	20	100	10
EDUCAÇÃO CONTINUADA	ATIVIDADES REALIZADAS DE EDUCAÇÃO CONTINUADA	RELATÓRIO DAS ATIVIDADES REALIZADAS DE EDUCAÇÃO CONTINUADA NO TRIMESTRE					100	15
COMISSÃO DE PRONTUÁRIOS	ATIVIDADE DA COMISSÃO DE REVISÃO DE PRONTUÁRIOS	INFORMAÇÃO MENSAL DE REVISÃO DE NO MÍNIMO 10% DOS PRONTUÁRIOS E 90% DOS REVISADOS COM INFORME DE ALTA	100	10	100	10	100	10
PONTUALIDADE NA ENTREGA	ENVIO NO PRAZO INFORMAÇÃO DE ATIVIDADES ASSISTENCIAIS E FINANCEIRAS NO PERÍODO	ENVIO NO PRAZO DE INFORMAÇÕES DE ATIVIDADES ASSISTENCIAIS E FINANCEIRAS DO PERÍODO.	100	10	100	10	100	10
DADOS COMISSÃO DE CONTROLE DE INFECÇÃO HOSPITALAR	FUNCIONAMENTO DA COMISSÃO DE CONTROLE DE INFECÇÃO HOSPITALAR	RELATÓRIO MENSAL DE ANÁLISE DOS INDICADORES E MEDIDAS TOMADAS PELA COMISSÃO DE INFECÇÃO HOSPITALAR QUANDO NECESSÁRIO.	100	10	100	20		
QUALIDADE DA INFORMAÇÃO	Nº DE NOTIFICAÇÕES DE AGRAVOS À SAÚDE DO TRABALHADOR-SIMAN	EMIÇÃO DE RELATÓRIO CONTENDO O RESULTADO DA ANÁLISE DAS NOTIFICAÇÕES REALIZADAS.	100	20	100	20	100	20
QUALIDADE DA INFORMAÇÃO	APRESENTAÇÃO DE AÍH PARA A TOTALIDADE DE SAÍDAS HOSPITALARES	CONFIRMAÇÃO JUNTO ÀS BASES DE DADOS DE SMS	100	10	100	10	100	10
QUALIDADE DA INFORMAÇÃO	DIAGNÓSTICO PRINCIPAL DAS CESARIANAS CORRETO NA AÍH	VERIFICAÇÃO JUNTO ÀS BASES DE DADOS DE SMS-SP DOS PROCEDIMENTOS CESARIANA REALIZADOS E DA CODIFICAÇÃO CID-10	100	10	100	10	100	10
ATIVIDADE CIRÚRGICA HOSPITALAR	ELETIVIDADE DO FUNCIONAMENTO DO CENTRO-CIRÚRGICO	RELATÓRIO CONTENDO A ANÁLISE DAS CIRURGIAS ELETIVAS SUSPENSAS POR MOTIVO INSTITUCIONAL.	100	20			100	15
Soma				100		100		100

De Acordo:

Data: 20/02/2014

Membros CTA:

PEI
Kátia Regina dos Santos Melo Maia

REUNIÃO ORDINÁRIA DA COMISSÃO TÉCNICA DE ACOMPANHAMENTO DO CONTRATO DE GESTÃO DO HOSPITAL MUNICIPAL CIDADE TIRADENTES RELATIVA AO QUARTO TRIMESTRE DE 2013 – 28 /02/2014

PAUTA: Avaliação dos Indicadores da Parte Variável e da Produção do Contrato de Gestão.

Houve apresentação dos indicadores de produção e de qualidade e suas evidências no quarto trimestre de 2013 do Hospital Municipal Cidade Tiradentes

PARTICIPANTES:

- Organização Social Parceira:, Renata Souza Lopes, Ana Cristina S. Cruz.
- NTCSS: Kátia Regina dos Santos Mello Maia e Carolina Gonçalves Ferreira.
- Autarquia-COGER-H:
- Regulação Leste: Michael Rodrigues de Paula.
- SRT: Marta Pozzani Calixto de Jesus.
- CRS Leste: Rita de Cássia Ranhe, Paula Aparecida Ramos Fróes Oliveira.

INFORMES:

- Entregues ATA's do segundo e terceiro trimestre de 2013. Os relatórios mensais deverão ser encaminhados para Autarquia, os mesmos encaminhados ao NTCSS e as supervisões respectivas, no hospital à supervisão do Tiradentes.

AVALIAÇÃO DOS INDICADORES:

Houve apresentação dos indicadores de produção e de qualidade e suas evidências no quarto trimestre de 2013 do Hospital Municipal Cidade Tiradentes

INDICADORES DA PARTE VARIÁVEL:

Hospital / CTA - Indicadores da Parte Variável / Execução (3.2.02)									
Contrato de Gestão: HOSP MUN CIDADE TIRADENTES						Ano: 2013			
Contratada: CASA DE SAÚDE SANTA MARCELINA						Trimestre: 4			
Objetivo	Indicador	Evidência	Outubro		Novembro		Dezembro		
			% Exec.	Pontos	% Exec.	Pontos	% Exec.	Pontos	
SERVIÇO DE ATENDIMENTO AO USUÁRIO	FUNCIONAMENTO DO SERVIÇO DE ATENDIMENTO AO USUARIO (S.A.U.)	INFORMAÇÃO DE Nº DE QUEIXAS RECEBIDAS E DO Nº DE QUEIXAS RESOLVIDAS - RESOLUÇÃO DE 80% DAS QUEIXAS APRESENTADAS AO S.A.U.	100	10	100	20	100	10	
EDUCAÇÃO CONTINUADA	ATIVIDADES REALIZADAS DE EDUCAÇÃO CONTINUADA	RELATÓRIO DAS ATIVIDADES REALIZADAS DE EDUCAÇÃO CONTINUADA NO TRIMESTRE					100	15	
COMISSÃO DE PRONTUÁRIOS	ATIVIDADE DA COMISSÃO DE REVISÃO DE PRONTUÁRIOS	INFORMAÇÃO MENSAL DE REVISÃO DE NO MÍNIMO 10% DOS PRONTUÁRIOS E 90% DOS REVISADOS COM INFORME DE ALTA.	100	10	100	10	100	10	
PONTUALIDADE NA ENTREGA	ENVIO NO PRAZO INFORMAÇÃO DE ATIVIDADES ASSISTENCIAIS E FINANCEIRAS NO PERÍODO	ENVIO NO PRAZO DE INFORMAÇÕES DE ATIVIDADES ASSISTENCIAIS E FINANCEIRAS DO PERÍODO.	100	10	100	10	100	10	
DADOS COMISSÃO DE CONTROLE DE INFECÇÃO HOSPITALAR	FUNCIONAMENTO DA COMISSÃO DE CONTROLE DE INFECÇÃO HOSPITALAR	RELATÓRIO MENSAL DE ANÁLISE DOS INDICADORES E MEDIDAS TOMADAS PELA COMISSÃO DE INFECÇÃO HOSPITALAR QUANDO NECESSÁRIO.	100	10	100	20			
QUALIDADE DA INFORMAÇÃO	Nº DE NOTIFICAÇÕES DE AGRAVOS À SAÚDE DO TRABALHADOR-SINAN	EMISSION DE RELATÓRIO CONTENDO O RESULTADO DA ANÁLISE DAS NOTIFICAÇÕES REALIZADAS.	100	20	100	20	100	20	
QUALIDADE DA INFORMAÇÃO	APRESENTAÇÃO DE AIH PARA A TOTALIDADE DE SAÍDAS HOSPITALARES	CONFIRMAÇÃO JUNTO ÀS BASES DE DADOS DE SMS	100	10	0	10	100	10	
QUALIDADE DA INFORMAÇÃO	DIAGNÓSTICO PRINCIPAL DAS CESARIANAS CORRETO NA AIH	VERIFICAÇÃO JUNTO ÀS BASES DE DADOS DE SMS-SP DOS PROCEDIMENTOS CESARIANA REALIZADOS E DA CODIFICAÇÃO CID-10	100	10	100	10	100	10	
ATIVIDADE CIRÚRGICA HOSPITALAR	EFETIVIDADE DO FUNCIONAMENTO DO CENTRO-CIRÚRGICO	RELATÓRIO CONTENDO A ANÁLISE DAS CIRURGIAS ELATIVAS SUSPENSAS POR MOTIVO INSTITUCIONAL.	100	20			100	15	
Soma				100		90		100	

NTCSS: A avaliação do indicador de qualidade inserido a partir de julho de 2013 (Notificação de Agravos de Saúde do Trabalhador- SINAN). O entendimento da lesão pela atividade do trabalhador, em relação ao ano de 2012, apresentou significativo aumento de notificação.

A efetividade do funcionamento do centro cirúrgico evidenciou o cancelamento de 20 cirurgias por motivos institucionais e 38 cirurgias em novembro. Faz necessário apontar o número de salas utilizadas ao centro cirúrgico para eletivas do hospital dia e o número de salas ativas ao sistema de informação Websaass. No indicador de qualidade da informação para totalidade de saídas hospitalares não houve o contemplação de 100% de apresentação das AIH's. Solicitamos o encaminhamento por ofício para possível correção do sistema e da avaliação para que não haja desconto no indicador da qualidade.

OSS: Informam que a totalidade de saídas não está correta ao sistema, provável diferença no número de cirurgias eletivas do hospital dia. Verificarão e encaminharão para correção. Apontam a falta do quadro de médicos anestesistas e a porta de urgência e emergência que ao adentrar uma cirurgia na urgência ocorre interrupção das eletivas por motivo da falta do quadro completo de anestesistas. Há uma remarcação interna, sem passagem pela regulação, sendo assim agendando nova data das cirurgias eletivas suspensas. Informam a dificuldade de contratação dos profissionais de enfermagem.

NTCSS: Sugere que haja um planejamento para um diferencial salarial para os profissionais, os quais trabalham no hospital municipal Cidade Tiradentes, visando assim melhorar o déficit dos profissionais da assistência.

REGULAÇÃO: Aponta o impacto das metas na produção hospitalar. Refere que há necessidade da assistência da alta complexidade e não uma assistência voltada à baixa complexidade (Hospital dia), dispõe que o Hora Certa está dividido por especialidade e por patologia (da região leste).

SRT: Informa que não houve a disposição de recursos para o Hora Certa da região em questão, porém todos os territórios e microrregiões estão contemplados com exceção de Cidade Tiradentes e Guaianases. Sugere que o Pronto Atendimento Glória Bonfim poderia ser reformado e adequado para o Rede Hora Certa da região. Há uma provisão de contemplação da UPA, porém, em longo prazo, depende de liberação de recursos do governo federal e do período de construção da obra.

NTCSS: Informa que será verificada a disponibilização de recursos para construção ou reforma de unidades de saúde para Rede Hora Certa para região.



SRT: Aponta que as unidades de (Assistência Médica Ambulatorial) AMA's, sem ofertar o serviço a população as mais críticas são as AMA's Castro Alves e Jardim Etelvina.

OSS: Acredita não ser viável utilizar o PA Glória Bonfim para uma reforma e implantação da Hora Certa, pois o mesmo é a porta de amparo ao pronto socorro do hospital Tiradentes, sem o PA a demanda do P.S. seria de impossível absorção do Hospital e extremamente prejudicial a população da região, visto que o mesmo já opera com sua capacidade excedente da porta.

SRT: Sugere a construção de uma UPA (Unidade de Pronto Atendimento) nas unidades UBS Inácio Monteiro ou no PA Glória, pois Cidade Tiradentes é a única na região que não possui ambulatório próprio. Solicitam atenção e urgência para a realização de ultrassonografia obstétrica morfológica, necessidade do pré-natal de alto risco que ainda continua em débito na região.

NTCCS: Serão verificados quais os projetos junto ao GDRF para região em questão. Sugerido a SRT de Tiradentes que verifiquem a demanda de cirurgias de ginecologia e urologia na região e encaminhe ao NTCCS.

SRT: Aponta que na ESF (Estratégia de Saúde da Família) a falta de profissional médico é grande e que os profissionais do programa MAIS Médicos, estão ajudando absorver a demanda. Há um estrangulamento na assistência dos usuários que necessitam de atendimento na urologia e da ginecologia como cirurgias (próstata, tumores prévios e da GEO) e tratamentos.

OSS: Referem não conseguir contratação dos profissionais médicos.

NTCCS: O financeiro registra a atividade de produtividade hospitalar versus o repasse realizado no período. Há solicitação de RH em diversas categorias profissionais, os quais foram encaminhados e estão em análises pelas competentes esferas de gestão como a AHM. Há solicitação de recursos para equipamentos e reformas como a da UTI, que contempla o aumento de leitos da assistência.



PP

INDICADORES DE PRODUÇÃO:

Hospital / CTA - Produção Hospitalar (3.2.01)

Grupo: PRODUÇÃO HOSPITALAR

Unidade: HOSP MUN CIDADE TIRADENTES - CARMEM PRUDENTE

Período: 4º TRIMESTRE 2013

PRODUÇÃO HOSPITALAR RESUMO

Atividade	Contratado	Realizado	% Avaliação
SAÍDAS HOSPITALARES	3.300	3.254	99%
Nº DE ATENDIMENTOS DE URGÊNCIA / EMERGÊNCIA	49.500	48.945	99%
SADT EXTERNO	6.000	5.871	98%
HD CIRÚRGICO - Nº DE ALTAS	-	-	-
AMBULATÓRIO HOSPITALAR - Nº ATIVIDADE TOTAL	300	1.099	366%
SAD - PROHDOM PRODUÇÃO - Nº PACIENTES ATIVOS	540	473	88%

PRODUÇÃO SADT EXTERNO

Tipo	Contratado	Realizado	% Avaliação
Nº DE EXAMES - DIAGNOSE EM LABORATÓRIO CLÍNICO	-	-	-
Nº DE EXAMES - DIAGNOSE POR ANATOM. PATOL. E	-	-	-
Nº DE EXAMES - DIAGNOSE POR RADIOLOGIA	1.200	1.316	110%
Nº DE EXAMES - DIAGNOSE POR ULTRASSONOGRRAFIA	-	-	-
Nº DE EXAMES - DIAGNOSE POR ULTRASSONOGRRAFIA GERAL	2.850	2.255	79%
Nº DE EXAMES - DIAGNOSE POR US - ECOCARDIOGRAFIA	0	372	0%
Nº DE EXAMES - DIAGNOSE POR TOMOGRAFIA	450	539	120%
Nº DE EXAMES - DIAGNOSE POR RESSONÂNCIA MAGNÉTICA	-	-	-
Nº DE EXAMES - DIAGNOSE POR MED NUCLEAR IN VIVO	-	-	-
Nº DE EXAMES - DIAGNOSE POR ENDOSCOPIA	-	-	-
Nº DE EXAMES - DIAGNOSE POR ENDOSCOPIA - EDA	1.500	1.389	93%
Nº DE EXAMES - DIAGNOSE POR ENDOSCOPIA -	0	-	0%
Nº DE EXAMES - DIAGNOSE POR ENDOSCOPIA -	-	-	-
Nº DE EXAMES - DIAGNOSE POR RADIOLOGIA	-	-	-
Nº DE EXAMES - METODOS DIAGN. ESPECIALIDADES	-	-	-
Nº DE EXAMES - DIAGNOSE PROC. ESP. HEMOTERAPIA	-	-	-
Total	6.000	5.871	98%







4163
4164
Katia Regina dos Santos Melo Mala
Assessora Técnica
NTCS / SACS

Desempenho e Efetividade: 4º Trimestre de 2013

Hospital / CTA - Gráficos :: Desempenho e Efetividade (3.2.04)

Hospital / CTA - Gráficos :: Desempenho e Efetividade (3.2.04)		Período: 4º TRIMESTRE 2013					
Contrato de Gestão:	HOSP MUN CIDADE TIRADENTES						
Contratada:	CASA DE SAÚDE SANTA MARCELINA						
Unidade:	HOSP MUN CIDADE TIRADENTES - CARMEM PRUDENTE						
Clinica	nº de Saídas	Tx Ocup Oper	Media Perm	Interv Subst	Tx Rotativ		
CLÍNICA MÉDICA	1.001	100,0	8,8	0,0	3,5		
CLÍNICA CIRÚRGICA	857	99,2	5,1	0,0	6,0		
CLÍNICA PEDIÁTRICA	691	100,0	7,3	0,0	4,2		
CLÍNICA OBSTÉTRICA	635	58,5	3,2	2,3	5,6		
CLÍNICA PSIQUIÁTRICA	70	99,1	13,7	0,1	2,2		
UTI ADULTO		96,2	7,0	0,3	4,2		
UTI PEDIÁTRICA		67,5	14,8	7,2	1,4		
UTI NEONATAL		79,6	8,8	2,3	2,8		
Total	3.254	91,9	7,2	0,6	3,9	4,58	
TAXA DE MORTALIDADE INSTITUCIONAL (%)						0,55	
TAXA DE MORTALIDADE OPERATORIA (%)						14,78	
DENSIDADE DE INCID DE INF HOSP EM UTI ADULTO (/1000 PD)						10,93	
DENSIDADE DE INCID DE INF HOSP EM UTI NEONATAL (/1000 PD)						26,59	
TAXA DE CESARIANA GERAL (%)						23,91	
TAXA DE CESARIANA EM PRIMÍPARAS (%)						11,47	
INCIDENCIA DE BAIXO PESO AO NASCER (%)						1,74	
INCIDENCIA DE MUITO BAIXO PESO AO NASCER (%)							

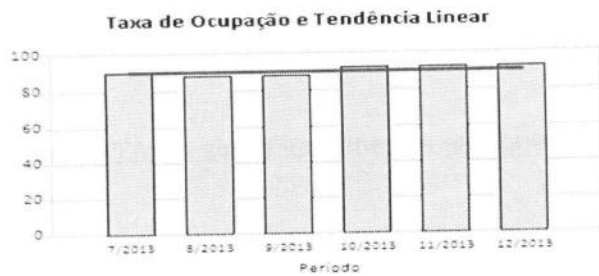

Média de Permanência, Intervalo de Substituição e Taxa de Rotatividade

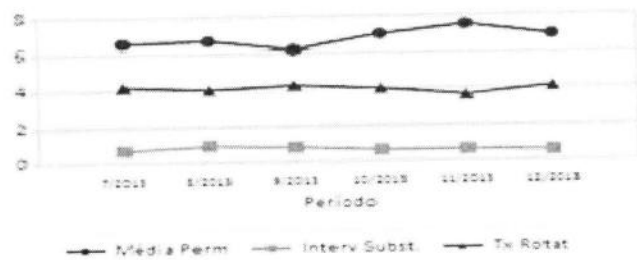

Incidência de Baixo Peso e de Muito Baixo Peso

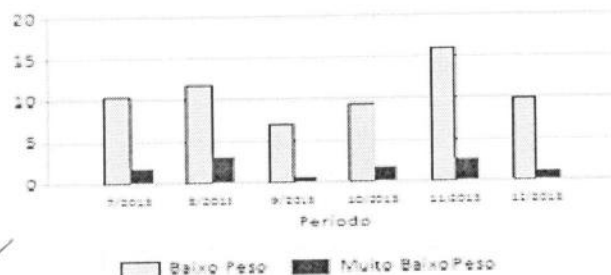

Taxa de Cesária global e em Primíparas e Tendência Linear

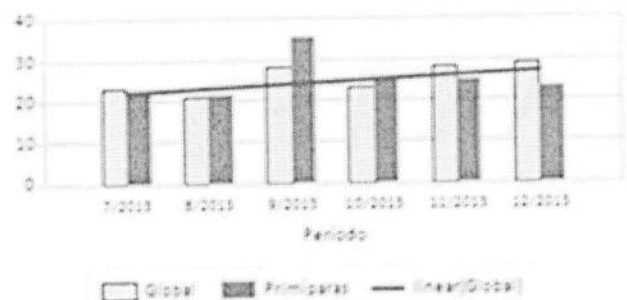

[Handwritten signature]

Desempenho e Efetividade 2º Semestre 2013:

Hospital / CTA - Gráficos :: Desempenho e Efetividade (3.2.04)						
Contrato de	HOSP MUN CIDADE TIRADENTES					
Contratada:	CASA DE SAÚDE SANTA MARCELINA		Período: 2º SEMESTRE 2013			
Unidade:	HOSP MUN CIDADE TIRADENTES - CARMEM PRUDENTE					
	Clinica	nº de Saídas	Tx Ocup Oper	Media Perm	Interv Subst	Tx Rotativ
	CLÍNICA MÉDICA	1.928	100,0	8,7	0,0	
	CLÍNICA CIRÚRGICA	1.709	97,3	5,0	0,1	5,9
	CLÍNICA PEDIÁTRICA	1.325	93,2	6,9	0,5	4,1
	CLÍNICA OBSTÉTRICA	1.467	60,9	2,9	1,9	6,4
	CLÍNICA PSIQUIÁTRICA	150	99,5	12,9	0,1	2,4
	UTI ADULTO		95,9	6,9	0,3	4,2
	UTI PEDIÁTRICA		68,7	13,6	6,2	1,5
	UTI NEONATAL		75,1	7,9	2,6	2,9
	Total	6.579	90,3	6,8	0,7	4,1
	TAXA DE MORTALIDADE INSTITUCIONAL (%)					4,21
	TAXA DE MORTALIDADE OPERATORIA (%)					0,63
	DENSIDADE DE INCID DE INF HOSP EM UTI ADULTO (/1000 PD)					14,83
	DENSIDADE DE INCID DE INF HOSP EM UTI NEONATAL (/1000 PD)					12,31
	TAXA DE CESARIANA GERAL (%)					25,38
	TAXA DE CESARIANA EM PRIMÍPARAS (%)					25,86
	INCIDENCIA DE BAIXO PESO AO NASCER (%)					10,37
	INCIDENCIA DE MUITO BAIXO PESO AO NASCER (%)					1,76

Com as observações feitas, a reunião foi encerrada, devendo-se encaminhar cópia da ATA aos participantes.





