

Sarampo no Mundo - TOP 10*
maio a outubro/2025

Iêmen	13.417
Mongólia	12.172
Paquistão	10.158
Nigéria	8.820
Índia	7.806
Angola	6.690
Indonésia	6.033
Rússia	4.184
México	3.717
Afeganistão	3.429

Fonte: Organização Mundial da Saúde.

Sarampo na Europa - OMS*
dezembro/2025

Rússia	6.105	Bélgica	297
Romênia	2.919	Espanha	195
Cazaquistão	2.611	Alemanha	189
Tajiquistão	2.318	Turquia	183
Ucrânia	1.045	Moldávia	168
Quirguistão	1.011	Áustria	132
Reino Unido	889	Bielorrússia	57
Uzbequistão	834	Polônia	50
França	760	Suíça	45
Itália	444	Armênia	43
Geórgia	414	Irlanda	43
Holanda	375	Sérvia	39

Fonte: OMS.

*Organização Mundial da Saúde

Sarampo nas Américas
2022 a 2025

País	2022	2023	2024	2025
EUA	118	41	284	2.144
Brasil	41	0	5	37
Canadá	3	12	146	5.393
Argentina	2	0	14	36
Equador	1	0	0	0
Paraguai	1	0	0	49
Chile	0	1	0	0
Costa Rica	0	1	0	1
Peru	0	0	2	5
Bolívia	0	0	3	506
México	0	0	7	6.266
Caribe	0	0	4	44
Uruguai	0	0	0	4

Fonte: Organização Pan-Americana de Saúde (OPAS/PAHO), Centro de Controle e Prevenção de Doenças (CDC Atlanta) e Sumário Executivo do Comitê de Monitoramento de Eventos de Saúde Pública (CME/CIEVS Nacional/MS).

Sarampo no Brasil - MS*
2022 a 2025 (até 07/10)

UF	2022	2023	2024	2025
AP	30	0	0	0
DF	0	0	0	1**
MA	0	0	0	1
MG	0	0	1**	0
MT	0	0	0	3
PA	1	0	0	0
RJ	2	0	1&	2&
RS	0	0	1**	1**
SP	8	0	2**	1&
TO	0	0	0	25
TOTAL	41	0	5	34

*Ministério da Saúde

** Casos importados

& Caso importado, sendo a fonte desconhecida

Casos notificados segundo classificação final, MSP*, 2017 a 2025

Classificação	2017	2018	2019	2020	2021	2022	2023	2024	2025
Confirmados	0	3	9.387	434	7	5	0	2**	2 &
Investigação	0	0	0	0	0	0	0	0	29
Descartados	9	163	16.120	655	212	371	176	273	347
TOTAL	9	166	25.507	1.089	219	376	176	275	378

Fonte: Sinan Net (08/01/2026).

*Município de São Paulo

**Casos importados

& Casos importados, sendo um com fonte desconhecida

Óbitos no Brasil, Estado de São Paulo e MSP*, 2017 a 2025

Óbitos	2017	2018	2019	2020	2021	2022	2023	2024	2025
Brasil	0	12	16	10	2	0	0	0	0
São Paulo	0	0	14	1	0	0	0	0	0
MSP	0	0	5	1	0	0	0	0	0

Fonte: Ministério da Saúde; Centro de Vigilância em Saúde "Prof. Alexandre Vranjac"; Sinan Net.

*Município de São Paulo

Casos confirmados por faixa etária, MSP*, 2017 a 2025

Faixa Etária	2017	2018	2019	2020	2021	2022	2023	2024	2025
< 6 meses	0	0	401	34	1	0	0	0	0
6 a 11 meses	0	0	1.333	88	2	1	0	0	0
1 a 4 anos	0	2	1.199	60	3	4	0	0	0
5 a 14 anos	0	1	290	14	1	0	0	0	0
15 a 24 anos	0	0	2.595	90	0	0	0	0	0
25 a 54 anos	0	0	3.459	143	0	0	0	2**	2&
> 54 anos	0	0	110	5	0	0	0	0	0
TOTAL	0	3	9.387	434	7	5	0	2**	2&

Fonte: Sinan Net (08/01/2026).

*Município de São Paulo

** Casos importados

& Casos importados, sendo um com fonte desconhecida

Casos notificados por SE* e classificação final, residentes no MSP, 2024 e 2025

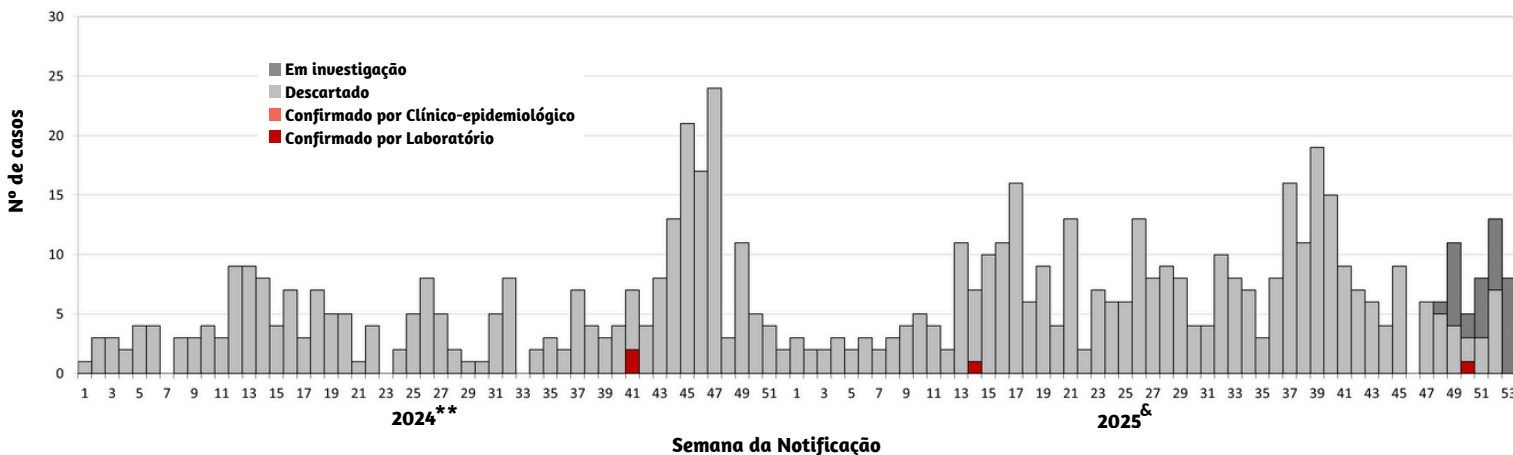

Fonte: Sinan Net (08/01/2026).

*Semana Epidemiológica

**Casos importados

& Casos importados, sendo um com fonte desconhecida