

Sarampo no Mundo - TOP 10*
junho a novembro/2025

| | |
|-----------|--------|
| Indonésia | 14.406 |
| Iêmen | 9.277 |
| Mongólia | 8.483 |
| Paquistão | 8.310 |
| Índia | 8.184 |
| Angola | 5.823 |
| Nigéria | 4.676 |
| México | 3.164 |
| Rússia | 2.939 |
| Laos | 2.859 |

Fonte: Organização Mundial da Saúde.

Sarampo na Europa - OMS*
2025 (atualizado em 13/01/2026)

| | | | |
|-------------|-------|--------------|-----|
| Quirguistão | 8.507 | Espanha | 418 |
| Rússia | 6.410 | Bélgica | 388 |
| Romênia | 4.171 | Alemanha | 226 |
| Cazaquistão | 3.115 | Sérvia | 204 |
| Tajiquistão | 2.246 | Turquia | 199 |
| Ucrânia | 1.415 | Moldávia | 187 |
| Reino Unido | 980 | Israel | 151 |
| Uzbequistão | 927 | Áustria | 135 |
| França | 868 | Polônia | 101 |
| Holanda | 533 | Suíça | 60 |
| Geórgia | 522 | Bielorrússia | 57 |
| Itália | 484 | Irlanda | 46 |

Fonte: OMS.

*Organização Mundial da Saúde

Sarampo nas Américas
2022 a 2026

| País | 2022 | 2023 | 2024 | 2025 | 2026 |
|-------------|------|------|------|-------|------|
| Argentina | 2 | 0 | 14 | 36 | 0 |
| Belize | 0 | 0 | 0 | 44 | 0 |
| Bolívia | 0 | 0 | 3 | 597 | 10 |
| Brasil | 43 | 0 | 5 | 38 | 0 |
| Canadá | 3 | 12 | 146 | 5.436 | 67 |
| Chile | 0 | 1 | 0 | 0 | 1 |
| Costa Rica | 0 | 1 | 0 | 1 | 0 |
| El Salvador | 0 | 0 | 0 | 1 | 0 |
| Equador | 1 | 0 | 0 | 0 | 0 |
| EUA | 118 | 41 | 284 | 2.276 | 733 |
| Guatemala | 0 | 0 | 0 | 1 | 41 |
| México | 0 | 0 | 7 | 6.428 | 740 |
| Paraguai | 1 | 0 | 0 | 49 | 0 |
| Peru | 0 | 0 | 2 | 5 | 0 |
| Uruguai | 0 | 0 | 0 | 13 | 1 |

Fonte: Organização Pan-Americana de Saúde (OPAS/PAHO), Centro de Controle e Prevenção de Doenças (CDC Atlanta) e Sumário Executivo do Comitê de Monitoramento de Eventos de Saúde Pública (CME/CIEVS Nacional/MS).

Sarampo no Brasil - MS*
2022 a 2026 (até 07/01/2026)

| UF | 2022 | 2023 | 2024 | 2025 | 2026 |
|-------|------|------|------|------|------|
| AP | 30 | 0 | 0 | 0 | 0 |
| DF | 0 | 0 | 0 | 1** | 0 |
| MA | 0 | 0 | 0 | 1 | 0 |
| MG | 0 | 0 | 1** | 0 | 0 |
| MT | 0 | 0 | 0 | 6 | 0 |
| PA | 1 | 0 | 0 | 0 | 0 |
| RJ | 2 | 0 | 1& | 2& | 0 |
| RS | 0 | 0 | 1** | 1** | 0 |
| SP | 8 | 0 | 2** | 2& | 0 |
| TO | 0 | 0 | 0 | 25 | 0 |
| TOTAL | 41 | 0 | 5 | 38 | 0 |

*Ministério da Saúde

** Casos importados

& Caso importado, sendo um com fonte desconhecida

Casos notificados segundo classificação final, MSP*, 2018 a 2026

| Classificação | 2018 | 2019 | 2020 | 2021 | 2022 | 2023 | 2024 | 2025 | 2026 |
|---------------|------|--------|-------|------|------|------|------|------|------|
| Confirmados | 3 | 9.387 | 434 | 7 | 5 | 0 | 2** | 2& | 0 |
| Investigação | 0 | 0 | 0 | 0 | 0 | 0 | 0 | 0 | 3 |
| Descartados | 163 | 16.120 | 655 | 212 | 371 | 176 | 273 | 373 | 10 |
| TOTAL | 166 | 25.507 | 1.089 | 219 | 376 | 176 | 275 | 375 | 13 |

Fonte: Sinan Net (09/02/2026).

*Município de São Paulo

**Casos importados

& Casos importados, sendo um com fonte desconhecida

Óbitos no Brasil, Estado de São Paulo e MSP*, 2018 a 2026

| Óbitos | 2018 | 2019 | 2020 | 2021 | 2022 | 2023 | 2024 | 2025 | 2026 |
|-----------|------|------|------|------|------|------|------|------|------|
| Brasil | 12 | 16 | 10 | 2 | 0 | 0 | 0 | 0 | 0 |
| São Paulo | 0 | 14 | 1 | 0 | 0 | 0 | 0 | 0 | 0 |
| MSP | 0 | 5 | 1 | 0 | 0 | 0 | 0 | 0 | 0 |

Fonte: Ministério da Saúde; Centro de Vigilância em Saúde "Prof. Alexandre Vranjac"; Sinan Net.

*Município de São Paulo

Casos confirmados por faixa etária, MSP*, 2018 a 2026

| Faixa Etária | 2018 | 2019 | 2020 | 2021 | 2022 | 2023 | 2024 | 2025 | 2026 |
|--------------|------|-------|------|------|------|------|------|------|------|
| < 6 meses | 0 | 401 | 34 | 1 | 0 | 0 | 0 | 0 | 0 |
| 6 a 11 meses | 0 | 1.333 | 88 | 2 | 1 | 0 | 0 | 0 | 0 |
| 1 a 4 anos | 2 | 1.199 | 60 | 3 | 4 | 0 | 0 | 0 | 0 |
| 5 a 14 anos | 1 | 290 | 14 | 1 | 0 | 0 | 0 | 0 | 0 |
| 15 a 24 anos | 0 | 2.595 | 90 | 0 | 0 | 0 | 0 | 0 | 0 |
| 25 a 54 anos | 0 | 3.459 | 143 | 0 | 0 | 0 | 2** | 2& | 0 |
| > 54 anos | 0 | 110 | 5 | 0 | 0 | 0 | 0 | 0 | 0 |
| TOTAL | 3 | 9.387 | 434 | 7 | 5 | 0 | 2** | 2& | 0 |

Fonte: Sinan Net (09/02/2026).

*Município de São Paulo

** Casos importados

& Casos importados, sendo um com fonte desconhecida

Casos notificados por SE* e classificação final, residentes no MSP, 2024 a 2026

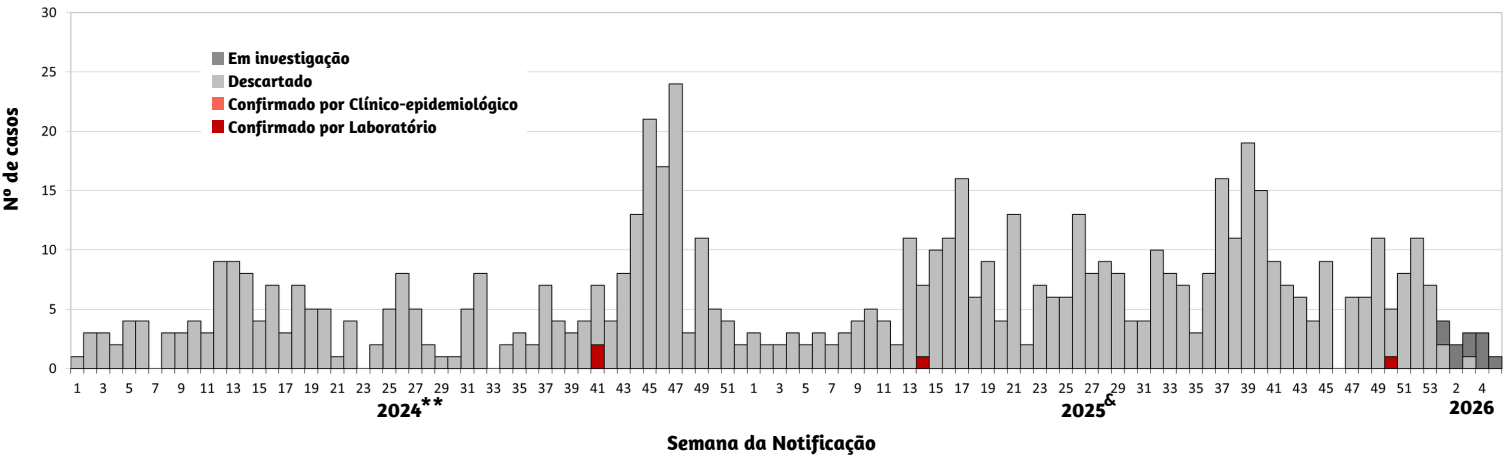

Fonte: Sinan Net (09/02/2026).

*Semana Epidemiológica

**Casos importados

& Casos importados, sendo um com fonte desconhecida