



**PREFEITURA DE
SÃO PAULO**

COMITÊ MUNICIPAL DE MUDANÇA DO CLIMA E ECOECONOMIA

- BALANÇO ANUAL - 2025
 - PLANEJAMENTO 2026
-

Balanço anual 2025

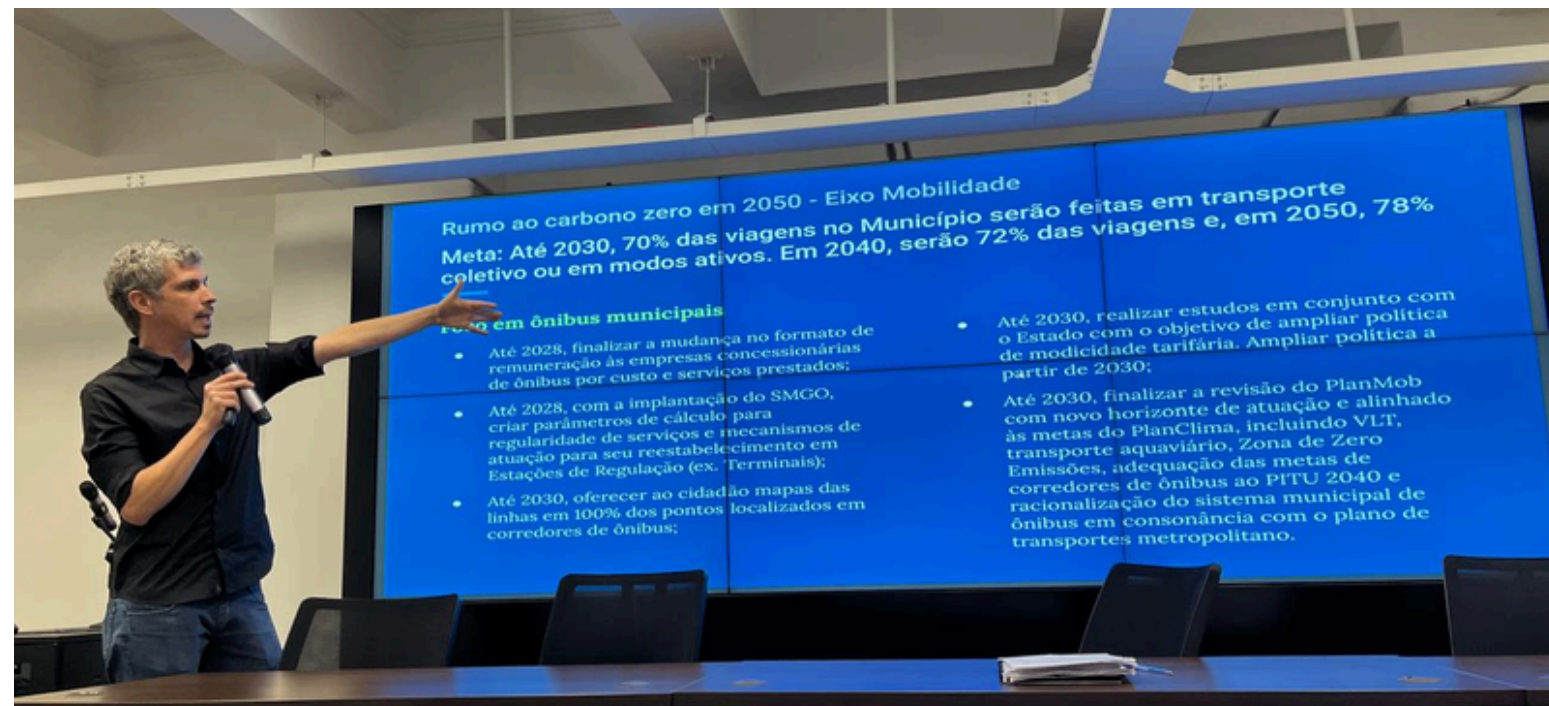

Reuniões

Em 2025 foram realizadas 11 reuniões, sendo 10 online e 1 presencial.

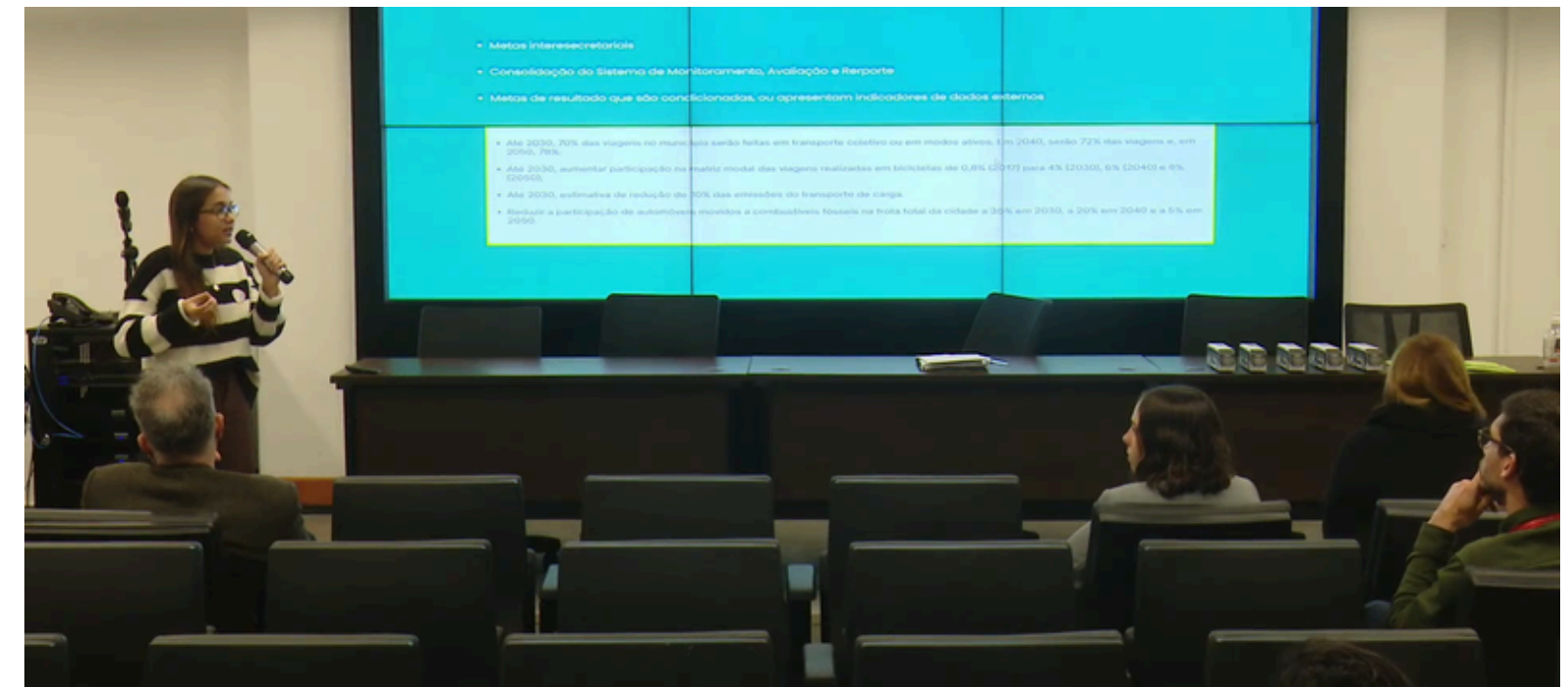

Presença

Os registros de presença foram feitos por meio de formulário online (com exceção das presenciais).



PRESENÇA

Das 10 reuniões realizadas, 3 tiveram presença maior que 70% dos membros.

No geral 12 das 24 instituições membro tiveram presença anual maior ou igual a 70%.

30%

Percentual de reuniões com mais de 70% de presença

50%

Instituições com no mínimo 70% de presença



ALGUNS DOS TEMAS DAS REUNIÕES:

1. COP 30: expectativas, Hotsite e formulário para inscrição de eventos pré-COP;
2. Ações voltadas às mudanças climáticas pela Secretaria Municipal de Educação e programa Cientistas Cidadãos (USP);
3. Tecnologia para reduzir queda de árvores nas grandes cidades;
4. Gênero e Clima: como as questões de gênero são impactadas pela mudança do clima;
5. Plano Clima Adaptação e Mitigação - Ministério das Cidades ;
6. Revisão PlanClima SP;
7. Apresentação do Relatório anual de Acompanhamento do PlanClima SP;
8. Aceleradores C40;
9. Contribuições do Grupo de Trabalho Participativo para atualização do PlanClima;
10. Apresentações do progresso parceria Copenhague-São Paulo;



APRESENTAÇÕES

Membros

- SECLIMA
- Secretaria Municipal de Educação (SME)
- Universidade de São Paulo (USP)
- Secretaria de Desenvolvimento Econômico e Trabalho (SMDDET)

Convidados Externos

- Ministério das Cidades
- CECIP/ Urban 95
- Sociedade Vegetariana Brasileira
- CETESB
- Secretaria Executiva do Programa Mananciais (SEPM)
- Secretaria Executiva de Limpeza Urbana (SELIMP)



APRESENTAÇÕES

GTP PLANCLIMA



Apresentação sobre contribuições para revisão do Plano:

- Associação Nacional de Transportes Públicos - ANTP
- Gabinete da Vereadora Renata Falzoni
- Scipopulis
- Ciclocidade
- Conselho Internacional de Transporte Limpo - ICCT
- Cidadeapé
- Secretaria dos Transportes Metropolitanos
- Sociedade Vegetariana Brasileira
- CECIP/Urban 95
- Secovi
- CETESB



CALENDÁRIO 2026

MÊS	DATA
Janeiro	28/01/2026
Fevereiro	25/02/2026
Março	25/03/2026
Abril	29/04/2026
Maiο	27/05/2026
Junho	24/06/2026
Julho	29/07/2026
Agosto	26/08/2026
Setembro	30/09/2026
Outubro	28/10/2026
Novembro	25/11/2026
Dezembro	16/12/2026

2026



Reuniões

- Reuniões em formato online - Microsoft teams
- Última quarta-feira do mês
- 10h - 12h



Presença

- Registro por formulário

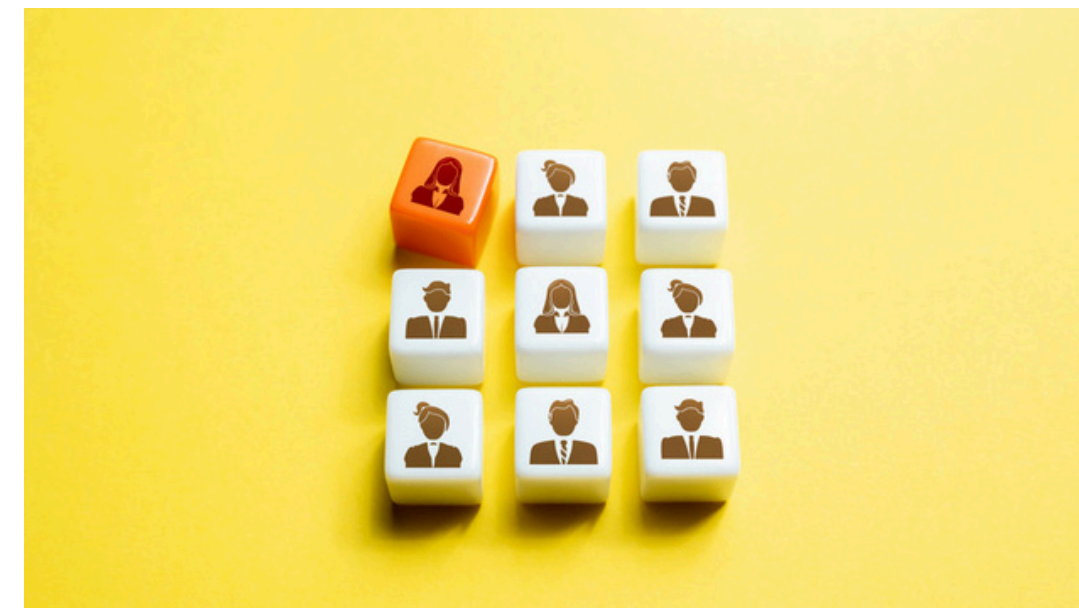

Membros

Reestruturação em planejamento



**PREFEITURA DE
SÃO PAULO**

OBJETIVOS DA REESTRUTURAÇÃO



A reestruturação do CMMCE tem como metas centrais:

- **Ampliar a participação ativa** de secretarias municipais e da sociedade civil e adequar a composição do plenário ao novo desenho institucional do PlanClima SP;
- **Fortalecer o papel da SECLIMA** como Presidência, mantendo sua coordenação geral;
- Criar mecanismos para **apresentação regular de iniciativas, metas e ações pelas secretarias**;
- **Reforçar a participação da sociedade civil**, incluindo novos membros, voz ativa na definição de pautas e canais permanentes de engajamento.
- **Atualizar a lista de instituições-membro**, incluindo novos atores e substituindo aqueles que não têm comparecido;
- Aprimorar as pautas e o funcionamento das reuniões, de forma a garantir o **acompanhamento contínuo da Política Municipal de Mudança do Clima e do PlanClima SP**;
- Ampliar o uso do CMMCE como instrumento para **viabilidade do PlanClima e sua versão em atualização**.



OBJETIVOS DA REESTRUTURAÇÃO



Inclusão de Secretarias Envolvidas no PlanClima

- Criar uma regra clara no regimento:
 - As Secretarias que vierem a integrar o CMMCE deverão, necessariamente, constar no PlanClima SP, com metas, ações ou responsabilidades formalmente definidas

Inclusão de novos membros da sociedade civil

Criar vagas específicas para entidades que participaram da atualização do PlanClima (2024–2025), tais como:

- Organizações engajadas no processo participativo de revisão do PlanClima
- Universidades e centros de pesquisa parceiros
- Organizações com atuação em justiça climática, adaptação, energia, mobilidade ativa etc.



ETAPAS PROPOSTAS

1. Constituição do Grupo de Trabalho (GT) para Discussão dos Critérios de Reestruturação e Composição

- **Participantes:** titulares e suplentes das **secretarias municipais** integrantes do CMMCE que demonstrarem interesse e disponibilidade para participar do processo.
- **Manifestação de interesse:** poderá ocorrer verbalmente durante a reunião ou por e-mail posteriormente. Um convite formal será enviado a todas as secretarias.
- **Composição mínima:** o GT deverá contar com a participação de, pelo menos, duas secretarias além da SECLIMA, garantindo diversidade de perspectivas.
- Prazo de formação: até 9 **de janeiro de 2026**.

2. Reuniões do Grupo de Trabalho

- O GT deverá realizar **ao menos uma reunião antes da primeira reunião ordinária do CMMCE**, prevista para 28 de janeiro de 2026.
Objetivos da reunião:
- Avaliar a atual representatividade e identificar necessidades de ajustes;
- Propor diretrizes para ampliar equilíbrio, diversidade temática e participação social.



ETAPAS PROPOSTAS

3. Inclusão das Propostas no Regimento Interno

- As propostas de critérios e a nova composição serão consolidadas em documento técnico e incorporadas na revisão do **Regimento Interno do CMMCE**.
- Prazo de entrega: até fevereiro de 2026, para apresentação ao Comitê.

4. Continuidade de instituições externas

As instituições da sociedade civil, academia, setor privado e demais entidades que atualmente compõem o CMMCE poderão permanecer, desde que atendam ao critério mínimo de participação:

- **Presença igual ou superior a 50% das reuniões do último ano.**
- O critério será aplicado de forma objetiva, utilizando as listas de presença oficiais.



| **OBRIGADO**



